

제1장 투표율 조사 · 분석 3

1. 조사개요 5

가. 조사목적 5

나. 조사 · 분석 내용 5

다. 조사방법 5

2. 투표율 비교분석 7

가. 실제 투표율과 표본조사 투표율과의 오차 7

나. 선거인수 분석 8

다. 선거별 실제 투표율 비교 9

3. 제18대 국회의원선거의 투표율 비교 11

가. 성별 투표율 11

나. 연령대별 투표율 11

다. 지역별 투표율 13

라. 성별 · 연령대별 투표율 15

마. 성별 · 시도별 투표율 17

바. 성별 · 행정구역 크기별(도농별) 투표율 18

사. 연령대별 · 행정구역 크기별(도농별) 투표율 19

아. 성별 · 연령대별 · 시도별 투표율 20

제2장 통계자료 23

1. 실제 투표율과 표본조사 투표율 25

2. 시 · 도별 투표율 (종합) 26

3. 행정구역 크기별(도농) 투표율 27

가. 성별 · 연령대별 투표율 27

나. 선거인의 성별 · 연령대별 분포 29

다. 투표자의 성별 · 연령대별 분포 30

4. 시도별 투표율 31

가. 성별 · 연령대별 투표율 31

나. 선거인의 성별 · 연령대별 분포 36

다. 투표자의 성별 · 연령대별 분포 40

5. 구·시·군별 투표율 44

가. 성별 · 연령대별 투표율 44

나. 선거인의 성별 · 연령대별 분포 118

다. 투표자의 성별 · 연령대별 분포 162

6. 선거구별 투표율 206

가. 성별 · 연령대별 투표율 206

나. 선거인의 성별 · 연령대별 분포 278

다. 투표자의 성별 · 연령대별 분포 321

제1장 투표율 조사 · 분석

1. 조사개요
2. 투표율 비교분석
3. 제18대 국회의원선거의 투표율 비교





제1장 투표율 조사 · 분석

1 조사개요

가. 조사목적

본 조사는 2008. 4. 9. 실시한 제18대 국회의원선거의 투표율을 지역별, 성별, 연령대별로 분석·비교하기 위하여 실시하였으며 앞으로 실시될 각종 선거의 투표율 제고 등 선거관련 제반 연구의 기초적인 자료로 활용하고자 함.

나. 조사 · 분석 내용

- 성별, 연령대별 투표율
- 선거인 및 투표자의 성별, 연령대별 분포
 - 행정구역 크기(도농)별 분포 / 시도별 분포
 - 구·시·군별 분포 / 선거구별 분포

다. 조사방법

- 모집단 : 전국 13,246개 투표구 / 선거인 37,796,035명
- 표본수 : 투표구 1,379개 / 선거인 3,901,220명 (전체 선거인의 10.3%)
- 조사대상 표본은 다음과 같이 4단계를 거쳐 선정됨.
 - 제1단계 : 구·시·군선거관리위원회별 투표구를 실제 투표율의 내림차순으로 정렬
 - 제2단계 : 구·시·군선거관리위원회마다 전체 투표구 수의 10%를 조사대상으로 산출
 - 제3단계 : 전체 투표구를 조사대상 투표구 수로 나누어 체계적인 무작위 추출을 위한 등간격 산출
 - 제4단계 : 산출된 등간격 수의 1/2에 해당하는 수를 산출하여 조사대상 최초 투표구로 선정하고 매 등간격 마다의 투표구를 조사대상 투표구로 선정



〈예시〉 서울특별시 종로구의 경우

□ 제1단계 : 실제 투표율 내림차순으로 정렬

No	위원회명	투표구명	선거인수 (A)	부재자수 (B)	일반선거인수 (C=A-B)	투표자수 (D)	투표율 (D/C*100)
1	종로구	무악동제2투	2,119	37	2,082	1,298	62.34
2	종로구	창신제3동제3투	2,388	57	2,331	1,425	61.13
3	종로구	청운동제1투	1,959	40	1,919	1,157	60.29
4	종로구	사직동제3투	2,032	39	1,993	1,182	59.31
5	종로구	삼청동제2투	1,523	28	1,495	869	58.13
6	종로구	청운동제2투	1,496	31	1,465	847	57.82
7	종로구	평창동제4투	2,464	49	2,415	1,373	56.85
8	종로구	삼청동제1투	1,893	22	1,871	1,062	56.76
9	종로구	혜화동제3투	3,160	77	3,083	1,745	56.60
⋮	⋮	⋮	⋮	⋮	⋮	⋮	⋮
⋮	⋮	⋮	⋮	⋮	⋮	⋮	⋮
⋮	⋮	⋮	⋮	⋮	⋮	⋮	⋮
52	종로구	이화동제2투	2,665	46	2,619	1,216	46.43
53	종로구	송인제2동제2투	2,460	42	2,418	1,096	45.33
54	종로구	송인제2동제1투	1,640	15	1,625	733	45.11

- 제2단계 : 조사대상 투표구수 산출 ($54 \times 0.1 = 5.4 \approx 5$ 개)
- 제3단계 : 등간격 산출 ($54 \div 5 = 10.8 \approx 11$)
- 제4단계 : 조사대상 최초 투표구 선정과 그 다음 조사대상 투표구 선정
 - 최초 투표구 : $11 \div 2 = 5.5 \approx 6$
 - 2번째 투표구 : $6 + 11 = 17$, 3번째 투표구 : $6 + 11 + 11 = 28, \dots$
 - 최종 표본 투표구 : $6 \rightarrow 17 \rightarrow 28 \rightarrow 39 \rightarrow 50$

- 조사기간 : 2008. 5. 14. ~ 6. 13.(31일간)
- 조사 및 분석
 - 조사대상 투표구로 선정된 투표구의 선거인명부를 기초자료로 선거인의 성별, 연령대별, 투표여부를 전산 프로그램에 입력
 - 전산 프로그램에 의하여 집계된 데이터를 다음의 세부 영역별로 분석
- 성별, 연령대별 투표율
- 시도별, 구시·군별, 선거구별, 행정구역 크기(도농)별 투표율
- 과거 선거와의 투표율 비교
- 특이사항
 - 성별, 연령대별 투표율은 표본대상 지역의 조사에 의한 제반 정보를 근거로 분석하였음.
 - 조사대상 표본수는 구시·군선거관리위원회의 총 투표구수의 10%에 해당하는 수로 하였으며, 3개 미만인 경우에는 3개로 하였음.

2 투표율 비교분석

가. 실제 투표율과 표본조사 투표율과의 오차

- 표본조사에 의한 제18대 국회의원선거의 전국 투표율은 46.3%로 실제 투표율 46.1%와 0.2%의 오차가 발생함.
- 지역별로 오차를 살펴보면 대구, 인천, 대전, 울산 등 대도시와 강원, 전북, 경남의 오차가 0.1% 이내로 낮은 반면, 충북과 경북은 각각 0.9%, 1.5%로 다소 높게 나타남.

구 분	실제 투표율(A)	표본조사 투표율(B)	B-A
전 국	46.1	46.3	+0.2
서 울	45.8	46.0	+0.2
소 계	45.8	46.0	+0.2
부 산	42.9	42.7	-0.2
대 구	45.1	45.1	0.0
인 천	42.5	42.5	0.0
광 주	42.4	42.9	+0.5
대 전	45.3	45.3	0.0
울 산	45.8	45.7	-0.1
소 계	43.7	43.7	0.0
경 기	43.7	43.9	+0.2
강 원	51.5	51.4	-0.1
충 북	49.3	50.2	+0.9
충 남	48.2	48.9	+0.7
전 북	47.5	47.6	+0.1
전 남	50.0	50.6	+0.6
경 북	53.1	54.6	+1.5
경 남	48.3	48.2	-0.1
제 주	53.5	53.2	-0.3
소 계	47.3	47.7	+0.4

- 이번 조사의 경우 시·도별 평균 오차가 0.2%p에 불과하여 최근 실시한 제17대 대통령선거(2007. 12. 19)의 오차 0.2%p와 비슷한 수준을 보였음.

나. 선거인수 분석

- 제18대 국회의원선거의 확정된 선거인수는 37,796,035명으로 전체 인구 49,315,006명의 76.6%이며, 인구의 고령화로 선거인수 비율은 증가하는 추세임.

〈그림 1〉 최근 선거의 인구수 및 선거인수 변화

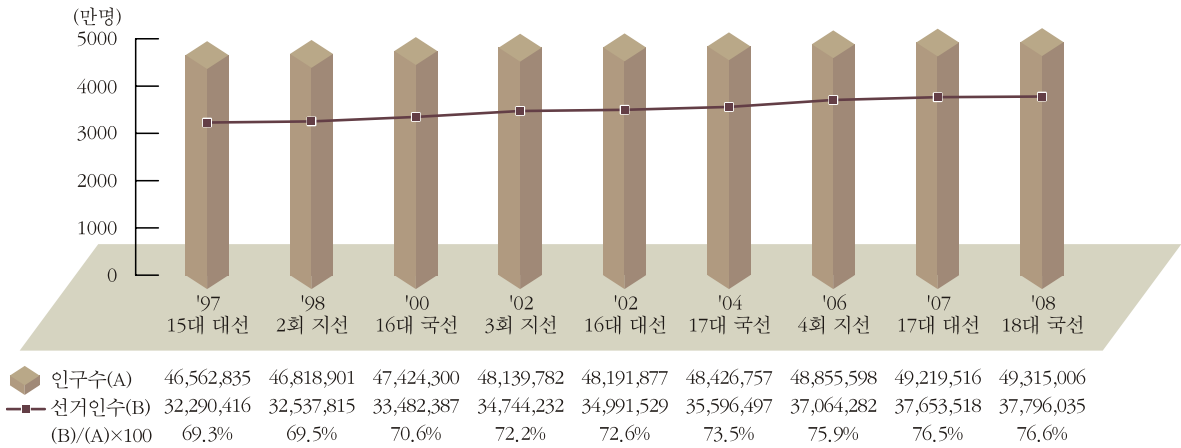

- 선거인의 남녀 구성비는 남자의 비율이 49.2%(18,610,000명), 여자의 비율이 50.8%(19,186,035명)로 나타나 여자의 비율이 다소 높았음.

- 연령대별 선거인수 비율은 30대가 22.4%, 40대가 22.6%로 다른 연령대에 비해 높은 편임.

〈그림 2〉 선거인의 성별 분포

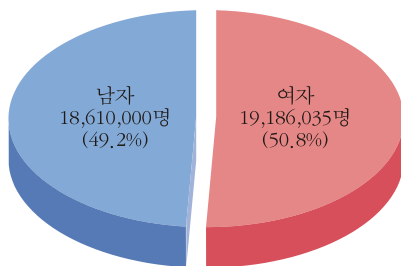

〈그림 3〉 선거인의 연령대별 분포

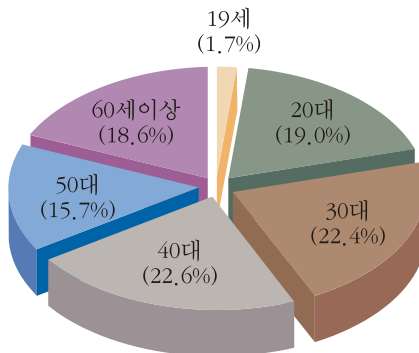

- 선거인의 지역별 분포를 살펴보면, 경기도가 전체 선거인의 21.9%(8,290,855명), 서울이 21.4%(8,078,355명)로 나타나 두 지역이 43.3%를 차지하고 있음.
- 서울을 포함한 광역시 이상의 선거인수(17,786,563명)가 전체 선거인의 47.1%를 차지하고 있음.

〈그림 4〉 선거인의 지역별 분포

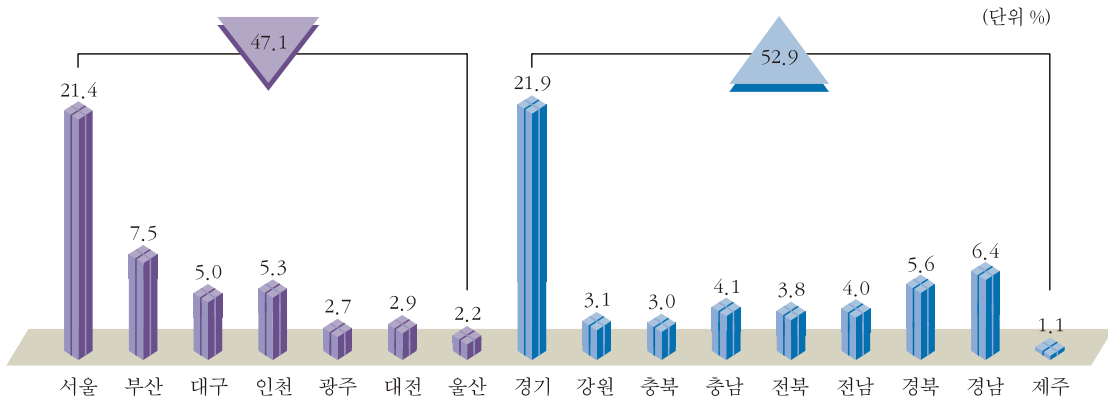

다. 선거별 실제 투표율 비교

1) 역대 국회의원선거 투표율 비교

- 1948년 초대 선거(95.5%) 이후 제6대(72.1%)까지 투표율이 하락하였고, 제6대부터 제9대까지는 비슷한 수준을 유지함. 이후 제12대까지 상승세를 보인 후 이번 18대 국회의원선거까지 전반적 하락 추세를 보이고 있음.

〈그림 5〉 역대 국회의원선거 투표율 변화

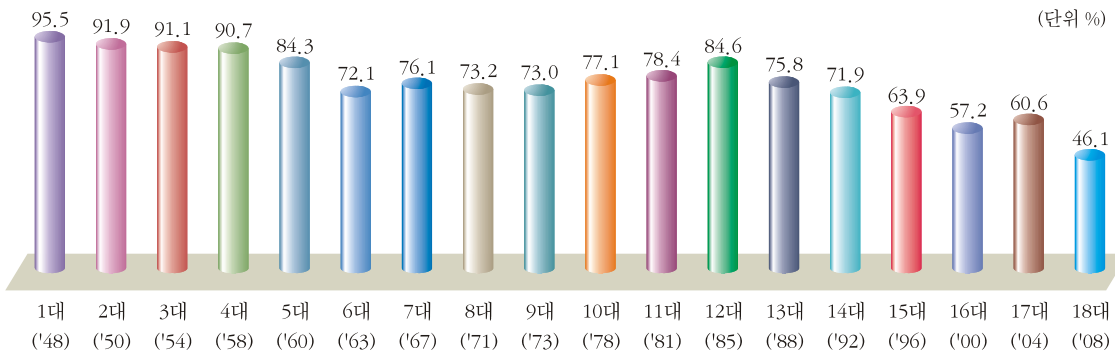

2) 최근 선거간의 투표율 비교

- 1998년 이후 실시된 각종 선거의 투표율은 대통령선거에서 가장 높아 70%대의 투표율을 보였으나 지난 제17대 대선에서 63%로 낮아졌으며, 국회의원선거는 60%내외의 투표율을 보였으나 이번 제18대 국회의원 선거에서는 46.1%로 매우 낮은 투표율을 보였음. 한편 지방선거는 50%내외의 투표율을 보이고 있음.
- 각 선거별로 살펴보면 국회의원선거의 경우, 17대(60.6%) 대비 18대(46.1%) 투표율이 14.5%p 낮아졌으며, 대통령선거 역시 최근 선거에서 투표율이 다소 낮아짐. 그러나 지방선거는 최근 선거에서 투표율이 다소 높아졌음.

〈그림 6〉 최근 선거의 투표율 변화

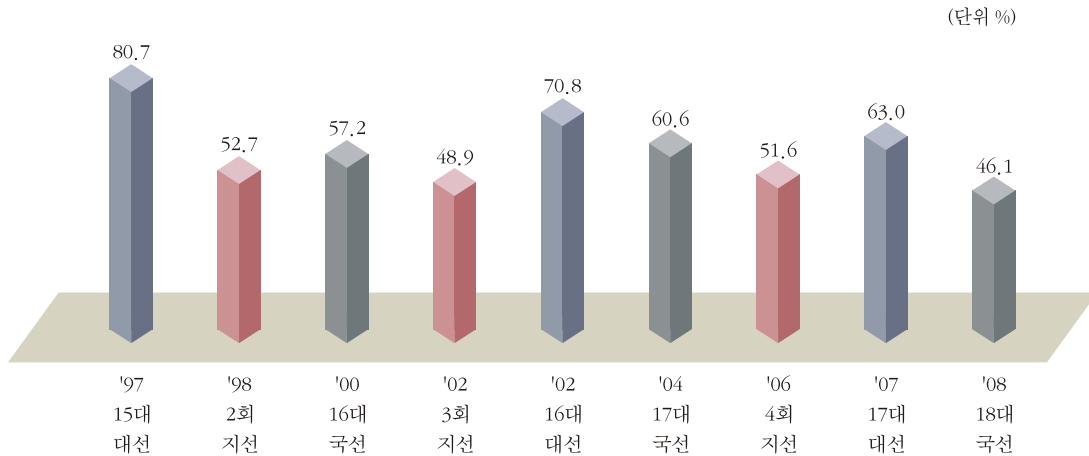

3 제18대 국회의원선거의 투표율 비교

가. 성별 투표율

- 이번 제18대 국회의원선거의 남자 투표율은 48.4%, 여자 투표율은 44.3%로 남자의 투표율이 여자보다 다소 높은 것으로 나타남.
- 2002년 대선 이후 모든 선거에서 남자의 투표율이 다소 높은 특징을 보이고 있으며, 특히 이번 국회의원선거의 경우 남녀 투표율 차이가 4.1%p로 지난 선거에 비해 크게 나타남.

〈그림 7〉 최근 선거의 성별 투표율 변화

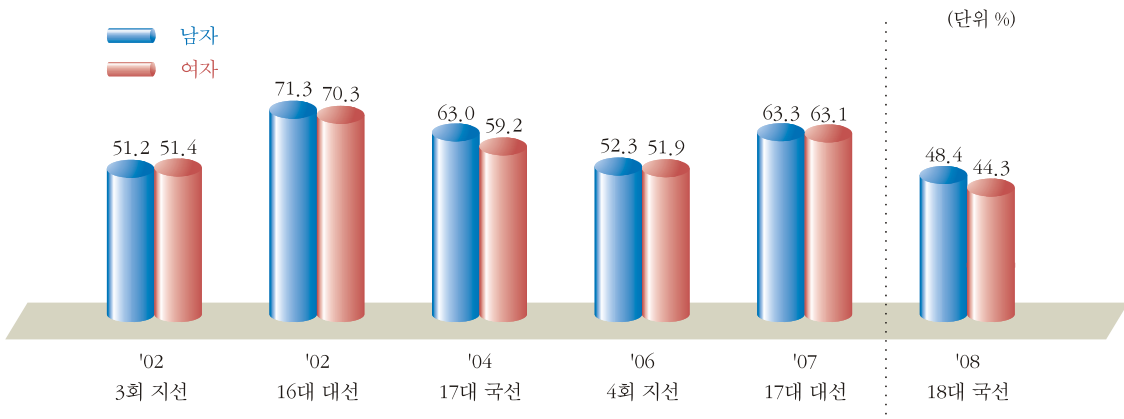

나. 연령대별 투표율

- 연령대별 투표율은 60세 이상이 65.5%로 가장 높고, 20대 후반이 24.2%로 가장 낮았음. 20대 후반부터는 연령대가 높을수록 투표율이 높아지는 특징을 보임.
- 한편 20대의 경우, 20대 후반이 20대 전반보다 낮은 투표율을 보이고 있음. 이는 20대 전반 군 복무자의 부재자 투표가 영향을 미친 것으로 보임.
- 2006년 지방선거에서 처음으로 선거권이 부여된 19세의 투표율은 33.2%로 투표율이 가장 낮은 연령대인 20대 후반(24.2%)보다 9.0%p 높은 것으로 나타남.

〈그림 8〉 연령대별 투표율

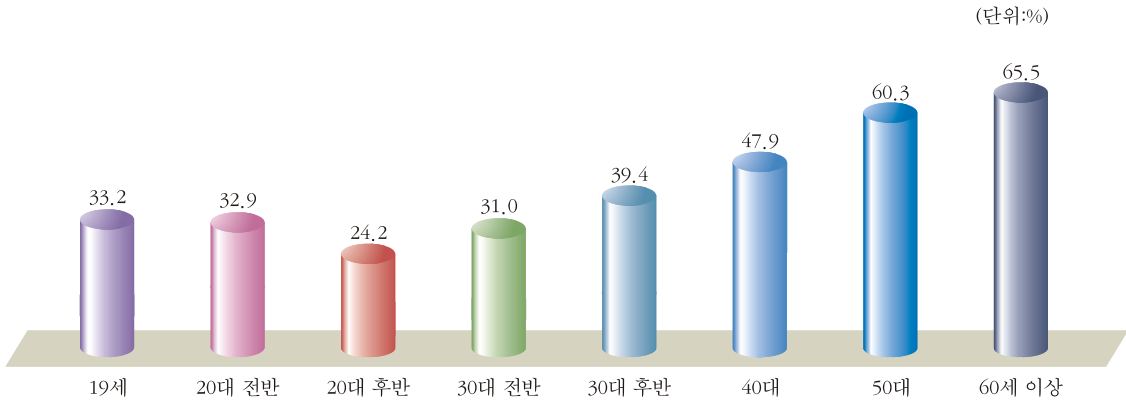

- 제18대 국회의원선거의 연령대별 투표자수 비율을 살펴보면, 60세 이상이 26.3%, 40대가 23.4%로 상대적으로 높았고, 다음으로 50대 20.4%, 30대가 17.2%, 20대가 11.5% 순으로 나타남. 선거인수 비율은 40대가 22.6%로 가장 많았으나, 투표자수 비율은 60세 이상에서 가장 많은 것을 알 수 있음.

〈그림 9〉 연령대별 선거인수/투표자수 비율 비교

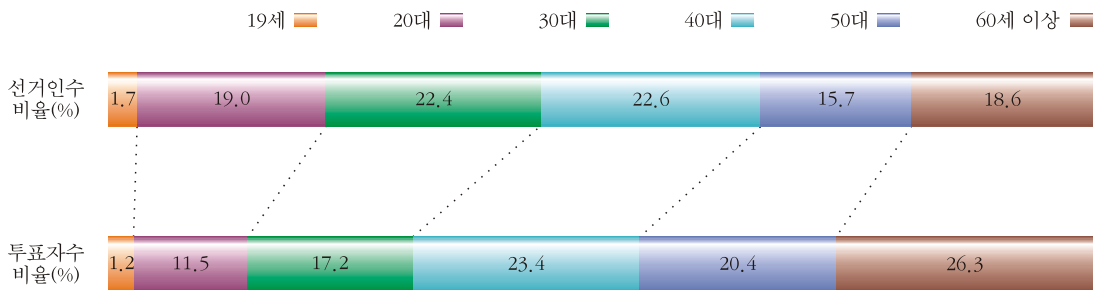

- 제17대 국회의원선거와 비교시 전 연령대에서 투표율이 감소하였으며, 투표율이 가장 많이 감소한 연령대는 30대 전반으로 22.2%p가 감소한 반면, 60세 이상은 6.0%p 감소하였음.
- 20대, 30대 등 저연령층의 경우 투표율이 높은 대통령선거와 투표율이 낮은 지방선거간 투표율 격차가 크게 나타나는 반면, 50세 이상의 고연령층의 경우 선거별 투표율 차이가 크지 않은 것으로 나타남.

〈그림 10〉 최근 선거의 연령대별 투표율 변화

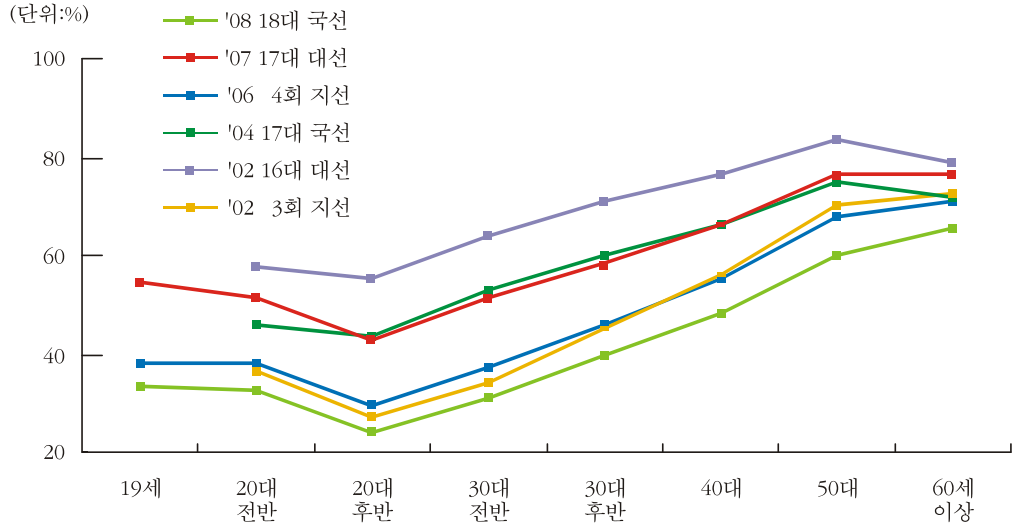

'08 18대 국선	33.2	32.9	24.2	31.0	39.4	47.9	60.3	65.5
'07 17대 대선	54.2	51.1	42.9	51.3	58.5	66.3	76.6	76.3
'06 4회 지선	37.9	38.3	29.6	37.0	45.6	55.4	68.2	70.9
'04 17대 국선	-	46.0	43.3	53.2	59.8	66.0	74.8	71.5
'02 16대 대선	-	57.9	55.2	64.3	70.8	76.3	83.7	78.7
'02 3회 지선	-	36.3	27.0	34.5	44.8	56.2	70.0	72.5

다. 지역별 투표율

1) 시도별 투표율

- 제18대 국회의원선거의 투표율은 광역시 이상의 7대 도시 투표율이 44.7%, 9개 도 지역의 투표율이 47.3%로 나타나 도지역의 투표율이 다소 높았음.
- 광역시 이상의 7대 도시 중에는 서울특별시와 울산광역시가 45.8%로 가장 높았고, 광주광역시가 42.4%로 가장 낮았음.
- 9개 도지역 중에서는 제주가 53.5%로 가장 높았고, 경기가 43.7%로 가장 낮았음.

〈그림 11〉 시·도별 투표율

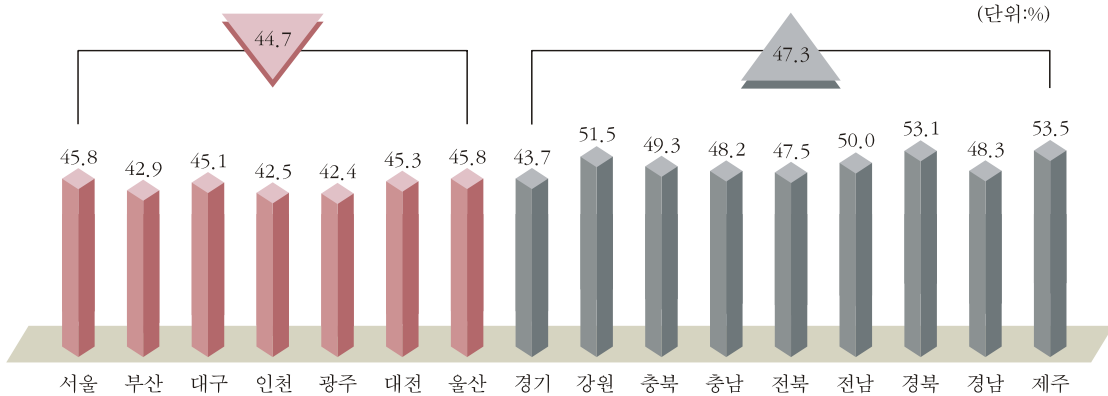

- 이번 제18대 국회의원선거에서는 광역시 이상의 대도시보다 도지역의 투표율이 높게 나타났으나, 최근 실시된 제17대 대통령선거(2007)에서는 대도시 지역과 도지역의 투표율이 같은 결과를 보였음.

〈표 1〉 최근 선거의 시·도별 투표율 변화

(단위 : %)

구분	서울	부산	대구	인천	광주	대전	울산	경기	강원	충북	충남	전북	전남	경북	경남	제주
'08 18대 국선	45.8	42.9	45.1	42.5	42.4	45.3	45.8	43.7	51.5	49.3	48.2	47.5	50.0	53.1	48.3	53.5
'07 17대 대선	62.9	62.1	66.8	60.3	64.3	61.9	64.6	61.2	62.6	61.3	60.3	67.2	64.7	68.5	64.1	60.9
'06 4회 지선	49.8	48.5	48.5	44.3	46.3	49.4	52.8	46.7	58.7	54.7	55.8	57.9	64.3	61.5	57.8	67.3
'04 17대 국선	62.2	61.9	59.3	57.4	60.2	58.9	62.0	59.7	59.7	58.2	56.0	61.2	63.4	61.5	62.3	61.1
'02 16대 대선	71.4	71.2	71.1	67.8	78.1	67.6	70.0	69.6	68.4	68.0	66.0	74.6	76.4	71.6	72.4	68.6
'02 3회 지선	45.8	41.8	41.4	39.3	42.3	42.3	52.3	44.6	59.4	55.8	56.2	55.0	65.6	60.4	56.5	68.9

2) 행정구역 크기별 투표율

- 행정구역 크기별로 투표율을 살펴보면 면지역이 55.1%로 가장 높았고, 읍지역 47.9%, 특별시 46.0%, 중소도시 45.0%, 광역시 43.7% 순으로 나타남.
- 2000년 이후 실시한 각종 선거에서와 마찬가지로 면지역의 투표율이 가장 높았음.

- 제17대 국회의원선거와 비교할 때, 광역시의 하락 폭이 16.7%p로 가장 컸으며, 면 지역은 하락 폭이 8.0%p로 가장 작았음.
- 대통령선거나 국회의원선거에서는 행정구역 크기별 투표율 차이는 크지 않으나, 지방선거의 경우 투표율이 높은 면지역과 투표율이 낮은 광역시의 투표율의 차이가 크게 나타나는 것을 알 수 있음.

〈그림 12〉 최근 선거의 행정구역 크기별 투표율

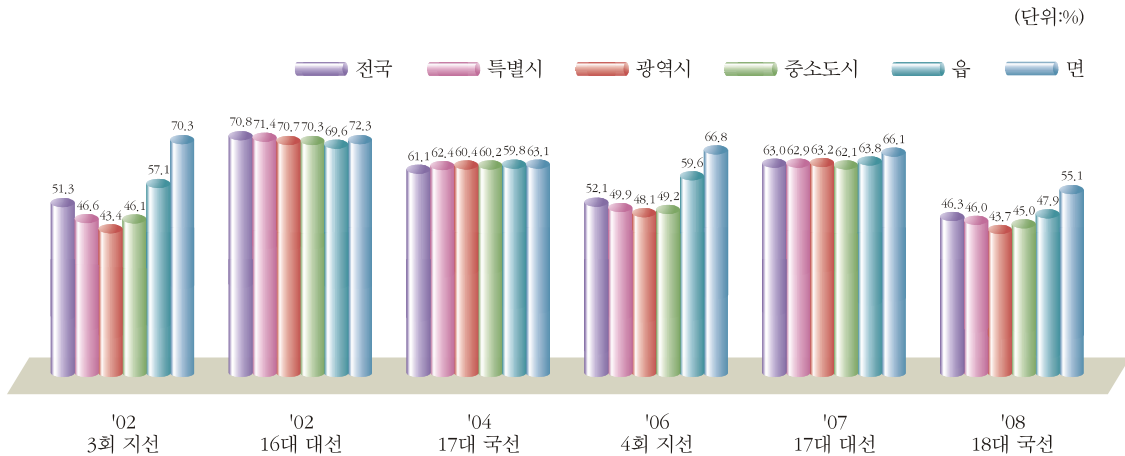

라. 성별 · 연령대별 투표율

- 성별 · 연령대별 투표율의 경우, 남자 60세 이상이 74.3%로 가장 높은 반면, 남자 20대 후반이 23.4%로 가장 낮게 나타남.
- 남자 투표율의 경우 20대 후반, 30대 전반에서 20%대의 매우 낮은 투표율을 보인 가운데, 연령대가 높아질수록 투표율도 점차 높아짐.
- 반면 여자의 경우, 20대 전반이 24.1%로 가장 낮고, 60세 이상이 59.1%로 가장 높아 남자와 마찬가지로 연령이 높아질수록 투표율도 동시에 높아짐.
- 19세와 20대 전반, 40대, 50대, 60세 이상에서는 남자 투표율이, 20대 후반과 30대 전·후반의 경우 여자 투표율이 상대적으로 높게 나타남.
- 남자 20대 전반의 경우 군 복무로 인한 부재자 투표의 영향으로 20대 전반 여자, 20대 후반 남자에 비해 투표율이 상대적으로 높은 특징을 보임.

〈그림 13〉 성별·연령대별 투표율

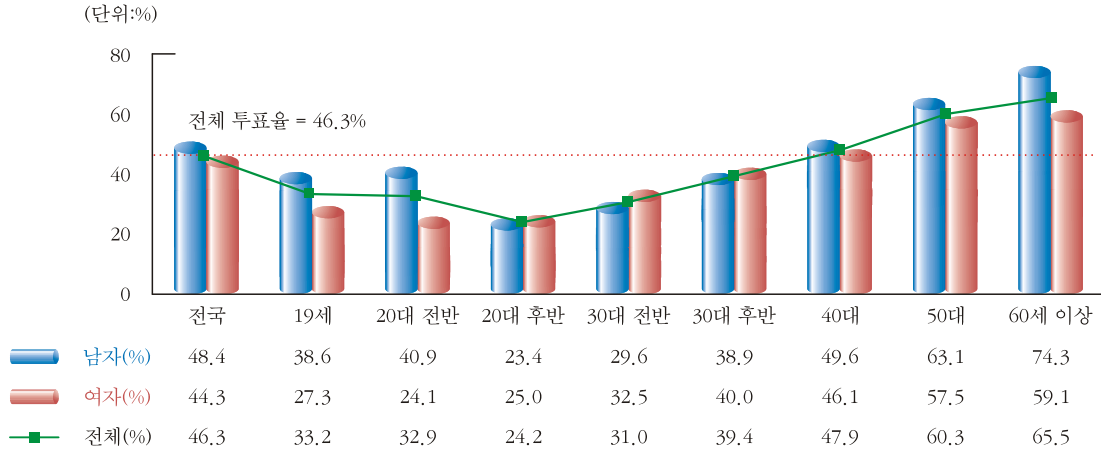

- 제17대 국회의원선거와 비교시 투표율이 가장 크게 하락한 연령대는 여자 30대 전반(-22.4%p) 및 남자 30대 전반(-21.9%p)이었으며, 가장 하락 폭이 작은 연령대는 여자 60세 이상(-5.9%p)인 것으로 나타남.

〈표 2〉 최근 선거의 성별·연령대별 투표율 변화

(단위 : %)

성별	남 자								여 자							
	19세	20대 전반	20대 후반	30대 전반	30대 후반	40대	50대	60세 이상	19세	20대 전반	20대 후반	30대 전반	30대 후반	40대	50대	60세 이상
'08 18대 국선	38.6	40.9	23.4	29.6	38.9	49.6	63.1	74.3	27.3	24.1	25.0	32.5	40.0	46.1	57.5	59.1
'07 17대 대선	55.2	55.6	39.9	47.9	56.2	66.0	77.3	83.3	53.1	46.2	46.0	54.7	60.8	66.7	75.8	71.2
'06 4회 지선	41.3	44.8	27.4	33.7	43.0	54.8	68.9	78.7	34.2	31.3	31.9	40.4	48.3	56.1	67.5	65.4
'04 17대 국선	-	52.6	41.1	51.5	60.0	67.5	77.2	80.7	-	39.0	45.6	54.9	59.7	64.4	72.3	65.0
'02 16대 대선	-	63.1	51.9	61.5	69.6	76.5	84.7	85.6	-	52.3	58.6	67.1	72.0	76.2	82.7	73.9
'02 3회 지선	-	45.4	25.3	31.1	41.7	55.1	70.7	79.3	-	26.7	28.7	38.1	48.2	57.3	69.4	67.7

마. 성별 · 시도별 투표율

- 이번 제18대 국회의원선거에서 남자의 투표율이 전국 평균(48.4%)보다 높은 상위 3개 지역은 경북(55.9%), 제주(55.7%), 강원(53.3%)이고, 여자 역시 투표율이 전국 평균(44.3%)보다 높은 상위 3개 지역은 경북(53.4%), 제주(50.8%), 강원(49.5%)임.
- 남자의 투표율이 전국 평균 투표율(48.4%)보다 낮은 하위 3개 지역은 부산(44.2%), 인천(44.3%), 경기(46.0%)이고, 여자의 투표율이 전국 평균 투표율(44.3%)보다 낮은 하위 3개 지역은 광주(39.5%), 인천(40.7%), 부산(41.3%)으로 남자 투표율 하위 지역과 비슷한 특성을 보임.

〈그림 14〉 성별 · 시도별 투표율

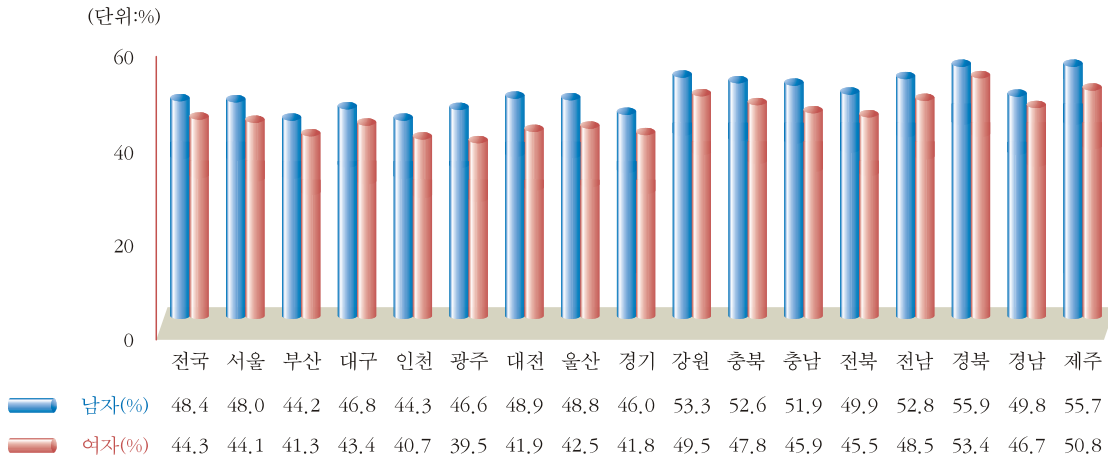

〈표 3〉 성별 · 시도별 투표율 비교

(단위 : %)

구분	전국	서울	부산	대구	인천	광주	대전	울산	경기	강원	충북	충남	전북	전남	경북	경남	제주
남자(A)	48.4	48.0	44.2	46.8	44.3	46.6	48.9	48.8	46.0	53.3	52.6	51.9	49.9	52.8	55.9	49.8	55.7
여자(B)	44.3	44.1	41.3	43.4	40.7	39.5	41.9	42.5	41.8	49.5	47.8	45.9	45.5	48.5	53.4	46.7	50.8
격차(A-B)	+4.1	+3.9	+2.9	+3.4	+3.6	+7.1	+7.0	+6.3	+4.2	+3.8	+4.8	+6.0	+4.4	+4.3	+2.5	+3.1	+4.9

- 시 · 도별 남녀 투표율 차이를 살펴보면 모든 시 · 도에서 남자의 투표율이 여자의 투표율보다 높은 것으로 나타남. 특히 광주(+7.1%p), 대전(+7.0%p), 울산(+6.3%p) 등 광역시의 남녀 투표율 차이가 타 지역 대비 상대적으로 큰 것을 알 수 있음.

〈표 4〉 성별 투표율 상·하위 3개 지역

(단위 : %)

구분	투표율 상위 3개 지역		투표율 하위 3개 지역	
	남자 (48.4)	여자 (44.3)	남자 (48.4)	여자 (44.3)
1위	경북 (55.9)	경북 (53.4)	부산 (44.2)	광주 (39.5)
2위	제주 (55.7)	제주 (50.8)	인천 (44.3)	인천 (40.7)
3위	강원 (53.3)	강원 (49.5)	경기 (46.0)	부산 (41.3)

바. 성별 · 행정구역 크기별(도농별) 투표율

- 이번 제18대 국회의원선거에서 투표율이 전국 평균보다 높은 행정구역은 남녀 모두 읍지역 및 면지역임.
- 제17대 국회의원선거와 비교했을 때 광역시 여자의 투표율이 17.3%p 하락하여 하락 폭이 가장 컸음. 하락 폭이 가장 작은 지역은 면지역의 여자로 7.5%p 하락함.

〈그림 15〉 성별 · 행정구역 크기별 투표율

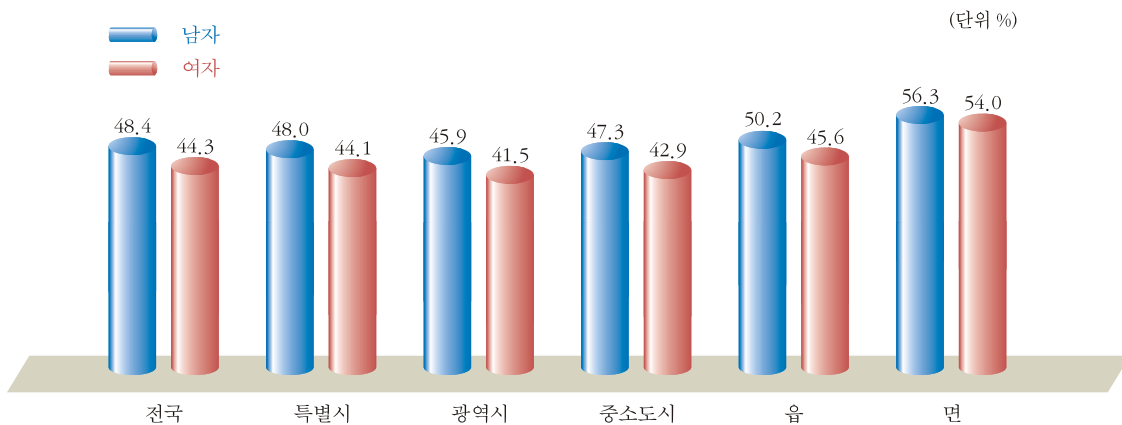

〈표 5〉 최근 선거의 성별·행정구역 크기별 투표율 변화

(단위: %)

구분	성별	전국	특별시	광역시	도			
					소계	중소도시	읍	면
제18대 국회의원선거 (2008. 4. 9)	남자	48.4	48.0	45.9	49.8	47.3	50.2	56.3
	여자	44.3	44.1	41.5	45.8	42.9	45.6	54.0
제17대 대통령선거 (2007.12.19)	남자	63.3	62.9	62.9	63.6	62.4	64.3	66.4
	여자	63.1	62.9	63.5	62.9	61.7	63.4	65.9
제4회 전국동시지방선거 (2006. 5.31)	남자	52.3	49.8	48.1	55.1	49.8	59.8	66.3
	여자	51.9	50.1	48.0	54.5	48.7	59.5	67.2
제17대 국회의원선거 (2004. 4.15)	남자	63.0	64.2	62.1	63.0	62.6	61.9	64.7
	여자	59.2	60.7	58.8	58.8	58.0	57.7	61.5
제16대 대통령선거 (2002.12.19)	남자	71.3	71.8	70.9	71.4	71.1	70.3	72.8
	여자	70.3	71.0	70.6	69.9	69.5	68.8	71.8
제3회 전국동시지방선거 (2002. 6.13)	남자	51.2	47.1	43.4	55.6	46.2	56.6	69.3
	여자	51.4	46.2	43.4	56.2	45.9	57.6	71.2

사. 연령대별·행정구역 크기별(도농별) 투표율

- 제18대 국회의원선거에서 40대 이상의 투표율은 면지역이 64.8%로 가장 높았고, 광역시 지역이 54.0%로 가장 낮게 나타남.
- 19세 및 20대의 경우 읍지역의 투표율이 가장 낮았으나, 30대 및 40대 이상은 광역시의 투표율이 32.8%, 54.0%로 가장 낮은 특징을 보임.

〈그림 16〉 연령대별·행정구역 크기별 투표율

(단위:%)

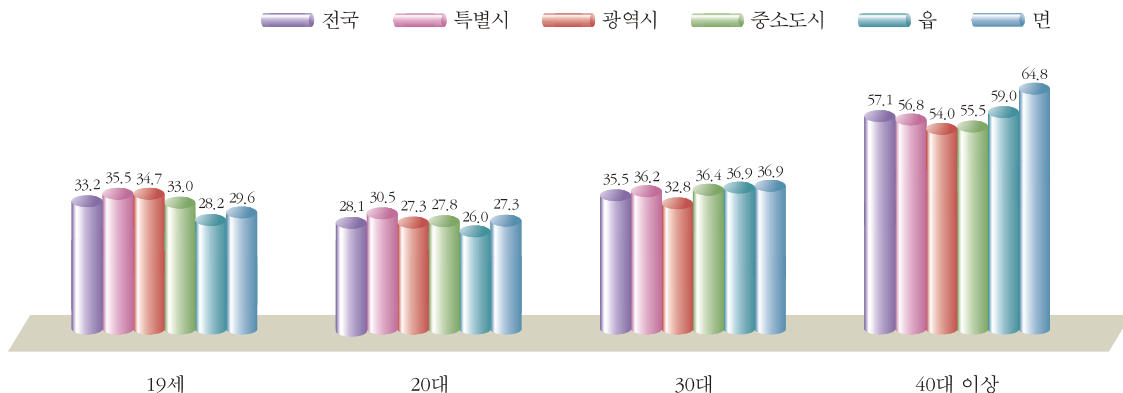

- 제17대 국회의원선거와 비교하면 모든 지역에서 투표율이 하락하였음. 투표율이 가장 많이 하락한 지역은 광역시의 30대(-22.7%p), 특별시의 30대(-21.6%p)이며, 가장 적게 하락한 지역은 면지역의 40대 이상(-7.7%p), 20대(-8.9%p)임.

〈표 6〉 최근 선거의 연령대별 · 행정구역 크기별 투표율 변화

(단위 : %)

구 분		전 국	특별시	광역시	도			
					소 계	중소도시	읍	면
제18대 국회의원선거 (2008. 4. 9)	19세	33.2	35.5	34.7	31.6	33.0	28.2	29.6
	20대	28.1	30.5	27.3	27.4	27.8	26.0	27.3
	30대	35.5	36.2	32.8	36.5	36.4	36.9	36.9
	40대 이상	57.1	56.8	54.0	58.6	55.5	59.0	64.8
제17대 대통령 선거 (2007.12.19)	19세	54.2	57.8	56.5	51.7	54.0	48.3	46.0
	20대	46.6	49.9	48.0	44.3	45.7	43.1	40.2
	30대	55.1	54.4	55.2	55.3	55.6	56.7	52.2
	40대 이상	72.4	72.1	72.2	72.6	71.4	73.1	75.0
제4회 전국동시지방선거 (2006. 5.31)	19세	37.9	40.9	38.6	36.3	35.7	36.5	38.4
	20대	33.8	35.3	32.1	33.9	31.9	37.3	38.4
	30대	41.4	40.0	37.8	43.7	40.9	49.6	50.8
	40대 이상	63.8	61.3	59.0	66.8	60.7	71.3	77.0
제17대 국회의원선거 (2004. 4.15)	20대	44.7	50.6	45.4	41.4	43.4	39.4	36.2
	30대	56.5	57.8	55.5	56.4	57.6	55.2	51.3
	40대 이상	69.9	70.3	69.3	70.1	69.1	69.1	72.5
제16대 대통령 선거 (2002.12.19)	20대	56.5	61.5	57.3	53.6	55.9	51.0	48.5
	30대	67.4	66.9	67.2	67.6	68.5	66.2	65.0
	40대 이상	78.9	78.8	78.9	79.0	78.1	78.5	81.1
제3회 전국동시지방선거 (2002. 6.13)	20대	31.2	32.2	27.1	32.8	28.8	32.7	40.6
	30대	39.3	35.8	32.5	43.1	37.5	46.3	55.8
	40대 이상	65.3	59.2	55.8	70.6	59.5	72.5	82.1

아. 성별 · 연령대별 · 시도별 투표율

- 이번 제18대 국회의원선거에서는 19세 투표율은 대구광역시에서, 20, 30대는 제주, 40대 이상은 경북에서 가장 높았음. 한편 19세에서 강원, 20대는 충남, 30대는 부산광역시, 40대 이상에서는 광주광역시가 가장 낮은 투표율을 보임.
- 19세의 투표율은 대구광역시가 38.6%로 가장 높았고, 강원도가 25.5%로 가장 낮았음. 성별로 남자는 울산(44.9%)에서 가장 높은 반면, 강원도(33.3%)에서 가장 낮았고, 여자는 서울(33.2%)이 가장 높았고 전남(16.1%)이 가장 낮았음.

- 20대 투표율은 제주가 32.2%로 가장 높았고, 충남이 25.3%로 가장 낮았음. 성별로 남자는 제주(36.3%)가 가장 높고 인천광역시(28.3%)가 가장 낮았으며, 여자는 역시 제주(27.8%)가 가장 높고 충남(20.2%)이 가장 낮았음.
- 30대 투표율 역시 제주(41.6%)가 가장 높은 가운데, 부산광역시(30.4%)가 가장 낮은 투표율을 보임. 성별로 남자는 제주가 42.7%로 가장 높은 반면, 부산광역시가 29.1%로 가장 낮았고, 여자는 제주(40.5%)와 경북(40.5%)이 높았고, 부산광역시(31.7%)가 역시 가장 낮았음.
- 40대 이상 투표율은 경북이 66.5%로 가장 높았고, 광주광역시가 52.5%로 가장 낮았음. 성별로 남자는 경북(69.3%)이 가장 높고, 부산광역시(55.2%)가 가장 낮은 반면, 여자는 경북(64.0%)이 가장 높고, 광주광역시(47.6%)가 가장 낮은 특징을 보임.

〈표 7〉 성별 · 연령대별 · 시도별 투표율

가장 낮은 투표율 가장 높은 투표율 (단위 : %)

구분	19세			20대			30대			40대 이상		
	소계	남자	여자	소계	남자	여자	소계	남자	여자	소계	남자	여자
전국	33.2	38.6	27.3	28.1	31.4	24.6	35.5	34.6	36.5	57.1	60.6	53.8
서울	35.5	37.5	33.2	30.5	33.6	27.3	36.2	35.7	36.8	56.8	60.1	53.7
부산	34.6	40.8	27.5	26.5	29.4	23.3	30.4	29.1	31.7	52.6	55.2	50.3
대구	38.6	44.1	31.3	28.5	32.4	24.3	31.5	30.2	32.7	55.9	58.8	53.3
인천	31.1	34.1	27.6	26.0	28.3	23.7	33.4	31.9	34.9	52.6	56.0	49.3
광주	34.5	41.0	27.7	27.5	33.1	21.8	34.8	33.4	36.2	52.5	58.0	47.6
대전	35.2	41.7	28.2	28.1	32.8	23.2	34.9	34.8	34.9	57.2	62.6	52.3
울산	35.1	44.9	22.8	29.3	34.0	24.1	36.6	35.2	38.1	56.1	60.9	51.4
경기	34.3	37.5	31.0	28.0	30.5	25.3	35.6	34.7	36.5	53.7	57.3	50.2
강원	25.5	33.3	16.4	27.0	30.5	22.6	37.8	36.8	39.1	62.5	66.3	59.1
충북	34.6	44.6	23.3	28.2	32.7	23.1	34.9	33.3	36.6	61.8	65.9	58.1
충남	29.1	38.1	20.4	25.3	29.7	20.2	36.6	35.5	37.7	60.8	66.0	56.0
전북	28.5	35.2	21.6	25.9	29.5	21.9	35.2	33.8	36.7	57.9	62.2	54.2
전남	26.8	37.3	16.1	25.8	30.3	20.4	38.3	36.6	40.2	60.2	64.1	56.8
경북	30.8	40.7	18.3	28.0	31.6	23.6	38.8	37.1	40.5	66.5	69.3	64.0
경남	30.1	38.0	21.6	27.3	29.7	24.7	37.5	36.7	38.3	59.1	62.2	56.3
제주	34.7	42.9	27.4	32.2	36.3	27.8	41.6	42.7	40.5	64.3	67.8	61.1

제2장 통계자료

1. 실제 투표율과 표본조사 투표율
2. 시·도별 투표율 (종합)
3. 행정구역크기별(도농) 투표율
4. 시·도별 투표율
5. 구·시·군별 투표율
6. 선거구별 투표율



1. 실제 투표율과 표본조사 투표율

구분	선거인 구조				실제 투표결과		표본조사 결과				투표율 비교 (B-A)	
	인구수	선거인수	구성비	인구대비 선거인 비율	투표자수	투표율 (A)	선거인수	구성비	투표자수	구성비		투표율 (B)
전국 합계	49,315,006	37,796,035	100.0	76.6	17,415,666	46.1	3,901,220	100.0	1,808,019	100.0	46.3	+0.2
서울	10,206,151	8,078,355	21.4	79.2	3,701,619	45.8	809,971	20.8	372,433	20.6	46.0	+0.2
특별시 소계	10,206,151	8,078,355	21.4	79.2	3,701,619	45.8	809,971	20.8	372,433	20.6	46.0	+0.2
부산	3,581,156	2,841,445	7.5	79.3	1,218,303	42.9	289,899	7.4	123,857	6.8	42.7	-0.2
대구	2,493,048	1,899,679	5.0	76.2	857,041	45.1	186,239	4.8	83,910	4.6	45.1	0
인천	2,672,794	2,018,699	5.3	75.5	858,234	42.5	212,311	5.4	90,208	5.0	42.5	0
광주	1,415,634	1,034,393	2.7	73.1	438,379	42.4	111,908	2.9	48,043	2.7	42.9	+0.5
대전	1,476,246	1,101,299	2.9	74.6	499,193	45.3	111,306	2.9	50,414	2.8	45.3	0
울산	1,103,030	812,693	2.2	73.7	371,834	45.8	74,388	1.9	34,011	1.9	45.7	-0.1
광역시 소계	12,741,908	9,708,208	25.7	76.2	4,242,984	43.7	986,051	25.3	430,443	23.8	43.7	0
경기	11,139,094	8,290,855	21.9	74.4	3,626,666	43.7	851,670	21.9	373,692	20.7	43.9	+0.2
강원	1,503,425	1,166,766	3.1	77.6	600,692	51.5	116,580	3.0	59,954	3.3	51.4	-0.1
충북	1,508,972	1,151,531	3.0	76.3	567,437	49.3	125,798	3.2	63,130	3.5	50.2	+0.9
충남	2,001,551	1,542,618	4.1	77.1	744,018	48.2	167,835	4.3	82,049	4.5	48.9	+0.7
전북	1,856,349	1,424,401	3.8	76.7	676,727	47.5	150,310	3.9	71,605	4.0	47.6	+0.1
전남	1,925,215	1,496,888	4.0	77.8	748,744	50.0	156,849	4.0	79,398	4.4	50.6	+0.6
경북	2,676,312	2,097,907	5.6	78.4	1,113,646	53.1	230,828	5.9	126,098	7.0	54.6	+1.5
경남	3,197,059	2,424,602	6.4	75.8	1,171,689	48.3	265,766	6.8	128,175	7.1	48.2	-0.1
제주	558,970	413,904	1.1	74	221,444	53.5	39,562	1.0	21,042	1.2	53.2	-0.3
도 소계	26,366,947	20,009,472	52.9	75.9	9,471,063	47.3	2,105,198	54.0	1,005,143	55.6	47.7	+0.4

2. 시·도별 투표율 (종합)

구분	합계		19세		20-24세		25-29세		30-34세		35-39세		40-49세		50-59세		60세 이상	
	소계	남자 여자	소계	남자 여자	소계	남자 여자	소계	남자 여자	소계	남자 여자	소계	남자 여자	소계	남자 여자	소계	남자 여자	소계	남자 여자
전국 합계	46.3	48.4 44.3	33.2	38.6 27.3	32.9	40.9 24.1	24.2	23.4 25.0	31.0	29.6 32.5	39.4	38.9 40.0	47.9	49.6 46.1	60.3	63.1 57.5	65.5	74.3 59.1
서울	46.0	48.0 44.1	35.5	37.5 33.2	35.9	43.9 27.9	26.5	26.1 26.9	32.6	31.6 33.7	39.6	39.5 39.7	46.7	48.4 45.1	60.0	62.5 57.6	67.0	74.9 60.7
특별시 소계	46.0	48.0 44.1	35.5	37.5 33.2	35.9	43.9 27.9	26.5	26.1 26.9	32.6	31.6 33.7	39.6	39.5 39.7	46.7	48.4 45.1	60.0	62.5 57.6	67.0	74.9 60.7
부산	42.7	44.2 41.3	34.6	40.8 27.5	31.9	39.2 23.7	22.0	21.1 23.0	26.2	24.6 27.9	34.0	33.0 35.0	42.3	43.2 41.4	55.1	56.8 53.5	63.0	70.4 57.3
대구	45.1	46.8 43.4	38.6	44.1 31.3	34.0	41.7 24.8	23.8	23.7 23.9	27.3	25.7 29.0	34.9	34.1 35.7	45.0	45.8 44.2	60.2	62.3 58.1	66.9	76.0 60.4
인천	42.5	44.3 40.7	31.1	34.1 27.6	30.6	37.7 23.2	22.2	20.4 24.1	28.7	26.7 30.8	37.2	36.2 38.2	43.8	45.9 41.7	56.3	59.1 53.4	63.3	72.1 56.7
광주	42.9	46.6 39.5	34.5	41.0 27.7	33.8	44.4 22.8	21.8	22.7 20.9	29.4	27.4 31.4	39.3	38.5 40.0	45.7	49.2 42.2	55.3	59.8 50.9	60.5	72.1 52.1
대전	45.3	48.9 41.9	35.2	41.7 28.2	34.6	44.9 23.4	22.7	22.4 23.0	29.8	29.2 30.4	39.4	39.7 39.1	49.3	52.3 46.3	61.0	65.8 56.2	65.5	77.0 56.9
울산	45.7	48.8 42.5	35.1	44.9 22.8	35.2	45.8 22.8	24.3	23.5 25.1	30.5	28.6 32.4	41.8	40.8 42.8	50.2	53.6 46.7	61.9	65.9 57.4	60.9	71.2 53.3
광역시 소계	43.7	45.9 41.5	34.7	40.5 27.9	32.8	41.2 23.6	22.6	21.9 23.3	28.2	26.5 29.8	36.8	36.0 37.6	45.0	46.9 43.0	57.5	60.3 54.7	63.7	72.8 56.9
경기	43.9	46.0 41.8	34.3	37.5 31.0	33.0	40.4 25.3	24.0	22.6 25.3	31.4	29.8 32.9	39.2	38.8 39.6	46.6	48.7 44.3	57.1	60.0 54.1	61.9	70.8 55.2
강원	51.4	53.3 49.5	25.5	33.3 16.4	29.4	37.1 19.7	24.7	24.3 25.3	33.6	32.8 34.4	41.4	40.0 43.0	52.2	53.3 51.0	64.9	67.4 62.2	69.4	78.3 62.9
충북	50.2	52.6 47.8	34.6	44.6 23.3	33.7	43.6 22.3	23.0	22.4 23.8	30.0	28.4 31.6	39.1	37.6 40.8	52.3	53.8 50.7	65.8	69.0 62.6	67.8	76.9 61.2
충남	48.9	51.9 45.9	29.1	38.1 20.4	30.0	40.4 18.2	21.2	20.4 22.0	30.8	28.9 32.7	41.5	41.1 42.1	53.0	54.9 50.9	65.0	69.0 60.9	65.4	76.8 57.1
전북	47.6	49.9 45.5	28.5	35.2 21.6	29.3	37.6 20.2	22.8	22.3 23.5	30.2	28.7 31.9	39.6	38.3 41.0	47.1	48.6 45.5	59.3	62.6 56.0	65.1	74.7 58.5
전남	50.6	52.8 48.5	26.8	37.3 16.1	29.2	38.5 18.3	22.3	22.1 22.6	32.6	30.3 35.1	42.8	41.5 44.4	50.8	52.2 49.3	62.9	65.3 60.5	65.2	74.0 59.3
경북	54.6	55.9 53.4	30.8	40.7 18.3	31.4	39.7 21.0	24.7	23.7 25.8	32.5	30.5 34.6	43.9	42.6 45.3	56.5	57.0 55.9	70.3	72.1 68.5	72.1	79.7 66.8
경남	48.2	49.8 46.7	30.1	38.0 21.6	30.2	36.5 23.0	24.8	23.6 26.0	32.2	30.8 33.6	41.8	41.4 42.2	51.3	52.0 50.5	62.0	65.2 58.7	65.6	74.1 59.9
제주	53.2	55.7 50.8	34.7	42.9 27.4	35.9	44.7 26.1	29.3	29.5 29.2	37.9	38.5 37.3	44.6	46.1 43.1	55.5	56.9 54.1	68.1	70.6 65.6	70.3	79.7 64.1
도 소계	47.7	49.8 45.8	31.6	38.1 24.8	31.6	39.6 22.7	23.8	22.8 24.9	31.7	30.1 33.3	40.6	39.9 41.3	49.8	51.4 48.1	61.8	64.7 58.9	65.8	74.7 59.4

* 표본조사 결과임. 이하 동일.

3. 행정구역 크기별(도농) 투표율

가. 성별 · 연령대별 투표율

구분		합계	19세	20~ 24세	25~ 29세	30~ 34세	35~ 39세	40~ 49세	50~ 59세	60세 이상
합 계	선거인수	3,901,220	64,653	334,564	407,787	404,223	468,637	883,330	611,173	726,853
	투표자수	1,808,019	21,497	110,040	98,601	125,348	184,787	423,002	368,391	476,353
	투표율	46.3	33.2	32.9	24.2	31.0	39.4	47.9	60.3	65.5
전 국	선거인수	1,919,490	33,951	174,302	208,352	204,127	237,286	448,078	306,048	307,346
	투표자수	929,523	13,120	71,345	48,740	60,332	92,265	222,320	192,992	228,409
	투표율	48.4	38.6	40.9	23.4	29.6	38.9	49.6	63.1	74.3
여 자	선거인수	1,981,730	30,702	160,262	199,435	200,096	231,351	435,252	305,125	419,507
	투표자수	878,496	8,377	38,695	49,861	65,016	92,522	200,682	175,399	247,944
	투표율	44.3	27.3	24.1	25.0	32.5	40.0	46.1	57.5	59.1
서 울 특 별 시	선거인수	809,971	13,022	73,598	100,788	91,634	96,815	173,214	131,678	129,222
	투표자수	372,433	4,622	26,421	26,710	29,913	38,358	80,881	78,957	86,571
	투표율	46.0	35.5	35.9	26.5	32.6	39.6	46.7	60.0	67.0
남 자	선거인수	395,643	6,895	36,721	50,331	46,385	49,155	84,863	64,001	57,292
	투표자수	189,874	2,589	16,132	13,136	14,674	19,424	41,040	39,973	42,906
	투표율	48.0	37.5	43.9	26.1	31.6	39.5	48.4	62.5	74.9
여 자	선거인수	414,328	6,127	36,877	50,457	45,249	47,660	88,351	67,677	71,930
	투표자수	182,559	2,033	10,289	13,574	15,239	18,934	39,841	38,984	43,665
	투표율	44.1	33.2	27.9	26.9	33.7	39.7	45.1	57.6	60.7
소 계	선거인수	986,051	17,492	88,670	105,231	101,236	119,442	234,408	160,202	159,370
	투표자수	430,443	6,071	29,100	23,810	28,498	43,989	105,382	92,066	101,527
	투표율	43.7	34.7	32.8	22.6	28.2	36.8	45.0	57.5	63.7
광 역 시	선거인수	483,688	9,424	46,571	53,186	50,696	59,019	116,922	79,739	68,131
	투표자수	221,803	3,816	19,167	11,673	13,430	21,271	54,807	48,064	49,575
	투표율	45.9	40.5	41.2	21.9	26.5	36.0	46.9	60.3	72.8
여 자	선거인수	502,363	8,068	42,099	52,045	50,540	60,423	117,486	80,463	91,239
	투표자수	208,640	2,255	9,933	12,137	15,068	22,718	50,575	44,002	51,952
	투표율	41.5	27.9	23.6	23.3	29.8	37.6	43.0	54.7	56.9
합 계	선거인수	2,105,198	34,139	172,296	201,768	211,353	252,380	475,708	319,293	438,261
	투표자수	1,005,143	10,804	54,519	48,081	66,937	102,440	236,739	197,368	288,255
	투표율	47.7	31.6	31.6	23.8	31.7	40.6	49.8	61.8	65.8
도	선거인수	1,040,159	17,632	91,010	104,835	107,046	129,112	246,293	162,308	181,923
	투표자수	517,846	6,715	36,046	23,931	32,228	51,570	126,473	104,955	135,928
	투표율	49.8	38.1	39.6	22.8	30.1	39.9	51.4	64.7	74.7
여 자	선거인수	1,065,039	16,507	81,286	96,933	104,307	123,268	229,415	156,985	256,338
	투표자수	487,297	4,089	18,473	24,150	34,709	50,870	110,266	92,413	152,327
	투표율	45.8	24.8	22.7	24.9	33.3	41.3	48.1	58.9	59.4

		구분	합계	19세	20~24세	25~29세	30~34세	35~39세	40~49세	50~59세	60세 이상
도	합계	선거인수	2,105,198	34,139	172,296	201,768	211,353	252,380	475,708	319,293	438,261
		투표자수	1,005,143	10,804	54,519	48,081	66,937	102,440	236,739	197,368	288,255
		투표율	47.7	31.6	31.6	23.8	31.7	40.6	49.8	61.8	65.8
(소계)	남자	선거인수	1,040,159	17,632	91,010	104,835	107,046	129,112	246,293	162,308	181,923
		투표자수	517,846	6,715	36,046	23,931	32,228	51,570	126,473	104,955	135,928
		투표율	49.8	38.1	39.6	22.8	30.1	39.9	51.4	64.7	74.7
	여자	선거인수	1,065,039	16,507	81,286	96,933	104,307	123,268	229,415	156,985	256,338
		투표자수	487,297	4,089	18,473	24,150	34,709	50,870	110,266	92,413	152,327
		투표율	45.8	24.8	22.7	24.9	33.3	41.3	48.1	58.9	59.4
중소도시	소계	선거인수	1,283,686	22,980	112,846	134,799	143,098	173,261	316,061	187,633	193,008
		투표자수	578,074	7,573	36,518	32,342	45,262	69,759	152,859	111,571	122,190
		투표율	45.0	33.0	32.4	24.0	31.6	40.3	48.4	59.5	63.3
	남자	선거인수	630,991	11,928	58,247	68,129	70,539	85,725	159,927	95,446	81,050
		투표자수	298,248	4,444	23,177	15,544	21,204	34,234	80,774	59,812	59,059
		투표율	47.3	37.3	39.8	22.8	30.1	39.9	50.5	62.7	72.9
	여자	선거인수	652,695	11,052	54,599	66,670	72,559	87,536	156,134	92,187	111,958
		투표자수	279,826	3,129	13,341	16,798	24,058	35,525	72,085	51,759	63,131
		투표율	42.9	28.3	24.4	25.2	33.2	40.6	46.2	56.1	56.4
읍	소계	선거인수	355,965	5,319	27,238	33,015	37,457	43,993	77,217	53,742	77,984
		투표자수	170,500	1,502	8,187	7,505	11,922	18,093	39,038	33,470	50,783
		투표율	47.9	28.2	30.1	22.7	31.8	41.1	50.6	62.3	65.1
	남자	선거인수	176,510	2,716	14,715	17,171	18,806	23,091	40,993	27,061	31,957
		투표자수	88,695	1,075	5,802	3,853	5,744	9,333	21,295	17,695	23,898
		투표율	50.2	39.6	39.4	22.4	30.5	40.4	51.9	65.4	74.8
	여자	선거인수	179,455	2,603	12,523	15,844	18,651	20,902	36,224	26,681	46,027
		투표자수	81,805	427	2,385	3,652	6,178	8,760	17,743	15,775	26,885
		투표율	45.6	16.4	19.0	23.0	33.1	41.9	49.0	59.1	58.4
면	합계	선거인수	465,547	5,840	32,212	33,954	30,798	35,126	82,430	77,918	167,269
		투표자수	256,569	1,729	9,814	8,234	9,753	14,588	44,842	52,327	115,282
		투표율	55.1	29.6	30.5	24.3	31.7	41.5	54.4	67.2	68.9
	남자	선거인수	232,658	2,988	18,048	19,535	17,701	20,296	45,373	39,801	68,916
		투표자수	130,903	1,196	7,067	4,534	5,280	8,003	24,404	27,448	52,971
		투표율	56.3	40.0	39.2	23.2	29.8	39.4	53.8	69.0	76.9
	여자	선거인수	232,889	2,852	14,164	14,419	13,097	14,830	37,057	38,117	98,353
		투표자수	125,666	533	2,747	3,700	4,473	6,585	20,438	24,879	62,311
		투표율	54.0	18.7	19.4	25.7	34.2	44.4	55.2	65.3	63.4

나. 선거인의 성별 · 연령대별 분포

구분		합계	19세	20~ 24세	25~ 29세	30~ 34세	35~ 39세	40~ 49세	50~ 59세	60세 이상
합계	선거인수	3,901,220	64,653	334,564	407,787	404,223	468,637	883,330	611,173	726,853
	%	100.0	1.7	8.6	10.5	10.4	12.0	22.6	15.7	18.6
전국	남자 선거인수	1,919,490	33,951	174,302	208,352	204,127	237,286	448,078	306,048	307,346
	%	49.2	0.9	4.5	5.3	5.2	6.1	11.5	7.8	7.9
여자	선거인수	1,981,730	30,702	160,262	199,435	200,096	231,351	435,252	305,125	419,507
	%	50.8	0.8	4.1	5.1	5.1	5.9	11.2	7.8	10.8
서울특별시	소계 선거인수	809,971	13,022	73,598	100,788	91,634	96,815	173,214	131,678	129,222
	%	100.0	1.6	9.1	12.4	11.3	12.0	21.4	16.3	16.0
남자	선거인수	395,643	6,895	36,721	50,331	46,385	49,155	84,863	64,001	57,292
	%	48.8	0.9	4.5	6.2	5.7	6.1	10.5	7.9	7.1
여자	선거인수	414,328	6,127	36,877	50,457	45,249	47,660	88,351	67,677	71,930
	%	51.2	0.8	4.6	6.2	5.6	5.9	10.9	8.4	8.9
광명시	소계 선거인수	986,051	17,492	88,670	105,231	101,236	119,442	234,408	160,202	159,370
	%	100.0	1.8	9.0	10.7	10.3	12.1	23.8	16.2	16.2
남자	선거인수	483,688	9,424	46,571	53,186	50,696	59,019	116,922	79,739	68,131
	%	49.1	1.0	4.7	5.4	5.1	6.0	11.9	8.1	6.9
여자	선거인수	502,363	8,068	42,099	52,045	50,540	60,423	117,486	80,463	91,239
	%	50.9	0.8	4.3	5.3	5.1	6.1	11.9	8.2	9.3
합계	선거인수	2,105,198	34,139	172,296	201,768	211,353	252,380	475,708	319,293	438,261
	%	100.0	1.6	8.2	9.6	10.0	12.0	22.6	15.2	20.8
남자	선거인수	1,040,159	17,632	91,010	104,835	107,046	129,112	246,293	162,308	181,923
	%	49.4	0.8	4.3	5.0	5.1	6.1	11.7	7.7	8.6
여자	선거인수	1,065,039	16,507	81,286	96,933	104,307	123,268	229,415	156,985	256,338
	%	50.6	0.8	3.9	4.6	5.0	5.9	10.9	7.5	12.2
중소도시	소계 선거인수	1,283,686	22,980	112,846	134,799	143,098	173,261	316,061	187,633	193,008
	%	100.0	1.8	8.8	10.5	11.1	13.5	24.6	14.6	15.0
남자	선거인수	630,991	11,928	58,247	68,129	70,539	85,725	159,927	95,446	81,050
	%	49.2	0.9	4.5	5.3	5.5	6.7	12.5	7.4	6.3
여자	선거인수	652,695	11,052	54,599	66,670	72,559	87,536	156,134	92,187	111,958
	%	50.8	0.9	4.3	5.2	5.7	6.8	12.2	7.2	8.7
합계	선거인수	355,965	5,319	27,238	33,015	37,457	43,993	77,217	53,742	77,984
	%	100.0	1.5	7.7	9.3	10.5	12.4	21.7	15.1	21.9
남자	선거인수	176,510	2,716	14,715	17,171	18,806	23,091	40,993	27,061	31,957
	%	49.6	0.8	4.1	4.8	5.3	6.5	11.5	7.6	9.0
여자	선거인수	179,455	2,603	12,523	15,844	18,651	20,902	36,224	26,681	46,027
	%	50.4	0.7	3.5	4.5	5.2	5.9	10.2	7.5	12.9
면	소계 선거인수	465,547	5,840	32,212	33,954	30,798	35,126	82,430	77,918	167,269
	%	100.0	1.3	6.9	7.3	6.6	7.5	17.7	16.7	35.9
남자	선거인수	232,658	2,988	18,048	19,535	17,701	20,296	45,373	39,801	68,916
	%	50.0	0.6	3.9	4.2	3.8	4.4	9.7	8.5	14.8
여자	선거인수	232,889	2,852	14,164	14,419	13,097	14,830	37,057	38,117	98,353
	%	50.0	0.6	3.0	3.1	2.8	3.2	8.0	8.2	21.1

다. 투표자의 성별 · 연령대별 분포

구분		합계	19세	20~ 24세	25~ 29세	30~ 34세	35~ 39세	40~ 49세	50~ 59세	60세 이상
합계	투표자수	1,808,019	21,497	110,040	98,601	125,348	184,787	423,002	368,391	476,353
	%	100.0	1.2	6.1	5.5	6.9	10.2	23.4	20.4	26.3
전국	남자 투표자수	929,523	13,120	71,345	48,740	60,332	92,265	222,320	192,992	228,409
	%	51.4	0.7	3.9	2.7	3.3	5.1	12.3	10.7	12.6
여자	투표자수	878,496	8,377	38,695	49,861	65,016	92,522	200,682	175,399	247,944
	%	48.6	0.5	2.1	2.8	3.6	5.1	11.1	9.7	13.7
서울특별시	소계 투표자수	372,433	4,622	26,421	26,710	29,913	38,358	80,881	78,957	86,571
	%	100.0	1.2	7.1	7.2	8.0	10.3	21.7	21.2	23.2
남자	투표자수	189,874	2,589	16,132	13,136	14,674	19,424	41,040	39,973	42,906
	%	51.0	0.7	4.3	3.5	3.9	5.2	11.0	10.7	11.5
여자	투표자수	182,559	2,033	10,289	13,574	15,239	18,934	39,841	38,984	43,665
	%	49.0	0.5	2.8	3.6	4.1	5.1	10.7	10.5	11.7
광역시	소계 투표자수	430,443	6,071	29,100	23,810	28,498	43,989	105,382	92,066	101,527
	%	100.0	1.4	6.8	5.5	6.6	10.2	24.5	21.4	23.6
남자	투표자수	221,803	3,816	19,167	11,673	13,430	21,271	54,807	48,064	49,575
	%	51.5	0.9	4.5	2.7	3.1	4.9	12.7	11.2	11.5
여자	투표자수	208,640	2,255	9,933	12,137	15,068	22,718	50,575	44,002	51,952
	%	48.5	0.5	2.3	2.8	3.5	5.3	11.7	10.2	12.1
합계	투표자수	1,005,143	10,804	54,519	48,081	66,937	102,440	236,739	197,368	288,255
	%	100.0	1.1	5.4	4.8	6.7	10.2	23.6	19.6	28.7
남자	투표자수	517,846	6,715	36,046	23,931	32,228	51,570	126,473	104,955	135,928
	%	51.5	0.7	3.6	2.4	3.2	5.1	12.6	10.4	13.5
여자	투표자수	487,297	4,089	18,473	24,150	34,709	50,870	110,266	92,413	152,327
	%	48.5	0.4	1.8	2.4	3.5	5.1	11.0	9.2	15.2
중소도시	소계 투표자수	578,074	7,573	36,518	32,342	45,262	69,759	152,859	111,571	122,190
	%	100.0	1.3	6.3	5.6	7.8	12.1	26.4	19.3	21.1
남자	투표자수	298,248	4,444	23,177	15,544	21,204	34,234	80,774	59,812	59,059
	%	51.6	0.8	4.0	2.7	3.7	5.9	14.0	10.3	10.2
여자	투표자수	279,826	3,129	13,341	16,798	24,058	35,525	72,085	51,759	63,131
	%	48.4	0.5	2.3	2.9	4.2	6.1	12.5	9.0	10.9
합계	투표자수	170,500	1,502	8,187	7,505	11,922	18,093	39,038	33,470	50,783
	%	100.0	0.9	4.8	4.4	7.0	10.6	22.9	19.6	29.8
남자	투표자수	88,695	1,075	5,802	3,853	5,744	9,333	21,295	17,695	23,898
	%	52.0	0.6	3.4	2.3	3.4	5.5	12.5	10.4	14.0
여자	투표자수	81,805	427	2,385	3,652	6,178	8,760	17,743	15,775	26,885
	%	48.0	0.3	1.4	2.1	3.6	5.1	10.4	9.3	15.8
합계	투표자수	256,569	1,729	9,814	8,234	9,753	14,588	44,842	52,327	115,282
	%	100.0	0.7	3.8	3.2	3.8	5.7	17.5	20.4	44.9
남자	투표자수	130,903	1,196	7,067	4,534	5,280	8,003	24,404	27,448	52,971
	%	51.0	0.5	2.8	1.8	2.1	3.1	9.5	10.7	20.6
여자	투표자수	125,666	533	2,747	3,700	4,473	6,585	20,438	24,879	62,311
	%	49.0	0.2	1.1	1.4	1.7	2.6	8.0	9.7	24.3

4. 시도별 투표율

가. 성별 · 연령대별 투표율

구분		합계	19세	20~ 24세	25~ 29세	30~ 34세	35~ 39세	40~ 49세	50~ 59세	60세 이상
합 계	선거인수	3,901,220	64,653	334,564	407,787	404,223	468,637	883,330	611,173	726,853
	투표자수	1,808,019	21,497	110,040	98,601	125,348	184,787	423,002	368,391	476,353
	투표율	46.3	33.2	32.9	24.2	31.0	39.4	47.9	60.3	65.5
전 체	선거인수	1,919,490	33,951	174,302	208,352	204,127	237,286	448,078	306,048	307,346
	투표자수	929,523	13,120	71,345	48,740	60,332	92,265	222,320	192,992	228,409
	투표율	48.4	38.6	40.9	23.4	29.6	38.9	49.6	63.1	74.3
여 자	선거인수	1,981,730	30,702	160,262	199,435	200,096	231,351	435,252	305,125	419,507
	투표자수	878,496	8,377	38,695	49,861	65,016	92,522	200,682	175,399	247,944
	투표율	44.3	27.3	24.1	25.0	32.5	40.0	46.1	57.5	59.1
서 울 특 별 시	선거인수	809,971	13,022	73,598	100,788	91,634	96,815	173,214	131,678	129,222
	투표자수	372,433	4,622	26,421	26,710	29,913	38,358	80,881	78,957	86,571
	투표율	46.0	35.5	35.9	26.5	32.6	39.6	46.7	60.0	67.0
남 자	선거인수	395,643	6,895	36,721	50,331	46,385	49,155	84,863	64,001	57,292
	투표자수	189,874	2,589	16,132	13,136	14,674	19,424	41,040	39,973	42,906
	투표율	48.0	37.5	43.9	26.1	31.6	39.5	48.4	62.5	74.9
여 자	선거인수	414,328	6,127	36,877	50,457	45,249	47,660	88,351	67,677	71,930
	투표자수	182,559	2,033	10,289	13,574	15,239	18,934	39,841	38,984	43,665
	투표율	44.1	33.2	27.9	26.9	33.7	39.7	45.1	57.6	60.7
특 별 시 (소 계)	선거인수	809,971	13,022	73,598	100,788	91,634	96,815	173,214	131,678	129,222
	투표자수	372,433	4,622	26,421	26,710	29,913	38,358	80,881	78,957	86,571
	투표율	46.0	35.5	35.9	26.5	32.6	39.6	46.7	60.0	67.0
남 자	선거인수	395,643	6,895	36,721	50,331	46,385	49,155	84,863	64,001	57,292
	투표자수	189,874	2,589	16,132	13,136	14,674	19,424	41,040	39,973	42,906
	투표율	48.0	37.5	43.9	26.1	31.6	39.5	48.4	62.5	74.9
여 자	선거인수	414,328	6,127	36,877	50,457	45,249	47,660	88,351	67,677	71,930
	투표자수	182,559	2,033	10,289	13,574	15,239	18,934	39,841	38,984	43,665
	투표율	44.1	33.2	27.9	26.9	33.7	39.7	45.1	57.6	60.7
부 계	선거인수	289,899	4,635	25,231	30,743	27,610	31,889	64,854	53,148	51,789
	투표자수	123,857	1,606	8,043	6,777	7,241	10,849	27,414	29,291	32,636
	투표율	42.7	34.6	31.9	22.0	26.2	34.0	42.3	55.1	63.0
산 광 역 시	선거인수	141,738	2,486	13,329	15,603	13,957	15,842	31,898	26,069	22,554
	투표자수	62,673	1,015	5,220	3,298	3,436	5,230	13,786	14,812	15,876
	투표율	44.2	40.8	39.2	21.1	24.6	33.0	43.2	56.8	70.4
여 자	선거인수	148,161	2,149	11,902	15,140	13,653	16,047	32,956	27,079	29,235
	투표자수	61,184	591	2,823	3,479	3,805	5,619	13,628	14,479	16,760
	투표율	41.3	27.5	23.7	23.0	27.9	35.0	41.4	53.5	57.3

구분		합계	19세	20~ 24세	25~ 29세	30~ 34세	35~ 39세	40~ 49세	50~ 59세	60세 이상
대	선거인수	186,239	3,395	16,703	19,183	18,179	21,778	44,493	30,794	31,714
	투표자수	83,910	1,309	5,676	4,564	4,970	7,602	20,034	18,524	21,231
	투표율	45.1	38.6	34.0	23.8	27.3	34.9	45.0	60.2	66.9
구	선거인수	90,740	1,930	9,077	9,657	9,051	10,653	21,986	15,018	13,368
	투표자수	42,469	851	3,782	2,286	2,327	3,629	10,080	9,355	10,159
	투표율	46.8	44.1	41.7	23.7	25.7	34.1	45.8	62.3	76.0
시	선거인수	95,499	1,465	7,626	9,526	9,128	11,125	22,507	15,776	18,346
	투표자수	41,441	458	1,894	2,278	2,643	3,973	9,954	9,169	11,072
	투표율	43.4	31.3	24.8	23.9	29.0	35.7	44.2	58.1	60.4
인	선거인수	212,311	3,834	18,725	22,623	22,603	27,345	53,232	31,670	32,279
	투표자수	90,208	1,192	5,728	5,025	6,490	10,179	23,331	17,839	20,424
	투표율	42.5	31.1	30.6	22.2	28.7	37.2	43.8	56.3	63.3
천	선거인수	105,023	2,051	9,582	11,410	11,392	13,582	27,093	16,158	13,755
	투표자수	46,494	700	3,608	2,324	3,038	4,919	12,429	9,553	9,923
	투표율	44.3	34.1	37.7	20.4	26.7	36.2	45.9	59.1	72.1
시	선거인수	107,288	1,783	9,143	11,213	11,211	13,763	26,139	15,512	18,524
	투표자수	43,714	492	2,120	2,701	3,452	5,260	10,902	8,286	10,501
	투표율	40.7	27.6	23.2	24.1	30.8	38.2	41.7	53.4	56.7
광	선거인수	111,908	2,221	10,665	11,900	11,947	14,611	27,037	15,731	17,796
	투표자수	48,043	766	3,609	2,598	3,513	5,740	12,356	8,699	10,762
	투표율	42.9	34.5	33.8	21.8	29.4	39.3	45.7	55.3	60.5
주	선거인수	54,149	1,128	5,435	5,966	5,900	7,013	13,501	7,728	7,478
	투표자수	25,207	463	2,414	1,355	1,616	2,701	6,648	4,622	5,388
	투표율	46.6	41.0	44.4	22.7	27.4	38.5	49.2	59.8	72.1
시	선거인수	57,759	1,093	5,230	5,934	6,047	7,598	13,536	8,003	10,318
	투표자수	22,836	303	1,195	1,243	1,897	3,039	5,708	4,077	5,374
	투표율	39.5	27.7	22.8	20.9	31.4	40.0	42.2	50.9	52.1
대	선거인수	111,306	2,009	10,425	12,727	12,849	14,256	25,627	16,794	16,619
	투표자수	50,414	708	3,605	2,892	3,830	5,621	12,625	10,241	10,892
	투표율	45.3	35.2	34.6	22.7	29.8	39.4	49.3	61.0	65.5
전	선거인수	54,417	1,054	5,408	6,357	6,292	7,172	12,650	8,372	7,112
	투표자수	26,586	439	2,429	1,426	1,838	2,850	6,619	5,506	5,479
	투표율	48.9	41.7	44.9	22.4	29.2	39.7	52.3	65.8	77.0
시	선거인수	56,889	955	5,017	6,370	6,557	7,084	12,977	8,422	9,507
	투표자수	23,828	269	1,176	1,466	1,992	2,771	6,006	4,735	5,413
	투표율	41.9	28.2	23.4	23.0	30.4	39.1	46.3	56.2	56.9

구분		합계	19세	20~24세	25~29세	30~34세	35~39세	40~49세	50~59세	60세 이상
울산광역시	선거인수	74,388	1,398	6,921	8,055	8,048	9,563	19,165	12,065	9,173
	투표자수	34,011	490	2,439	1,954	2,454	3,998	9,622	7,472	5,582
	투표율	45.7	35.1	35.2	24.3	30.5	41.8	50.2	61.9	60.9
산남여자	선거인수	37,621	775	3,740	4,193	4,104	4,757	9,794	6,394	3,864
	투표자수	18,374	348	1,714	984	1,175	1,942	5,245	4,216	2,750
	투표율	48.8	44.9	45.8	23.5	28.6	40.8	53.6	65.9	71.2
여자	선거인수	36,767	623	3,181	3,862	3,944	4,806	9,371	5,671	5,309
	투표자수	15,637	142	725	970	1,279	2,056	4,377	3,256	2,832
	투표율	42.5	22.8	22.8	25.1	32.4	42.8	46.7	57.4	53.3
광역시(소계)	선거인수	986,051	17,492	88,670	105,231	101,236	119,442	234,408	160,202	159,370
	투표자수	430,443	6,071	29,100	23,810	28,498	43,989	105,382	92,066	101,527
	투표율	43.7	34.7	32.8	22.6	28.2	36.8	45.0	57.5	63.7
산남(소계)	선거인수	483,688	9,424	46,571	53,186	50,696	59,019	116,922	79,739	68,131
	투표자수	221,803	3,816	19,167	11,673	13,430	21,271	54,807	48,064	49,575
	투표율	45.9	40.5	41.2	21.9	26.5	36.0	46.9	60.3	72.8
여자	선거인수	502,363	8,068	42,099	52,045	50,540	60,423	117,486	80,463	91,239
	투표자수	208,640	2,255	9,933	12,137	15,068	22,718	50,575	44,002	51,952
	투표율	41.5	27.9	23.6	23.3	29.8	37.6	43.0	54.7	56.9
경기도	선거인수	851,670	14,482	71,209	90,611	98,408	117,433	209,515	120,231	129,781
	투표자수	373,692	4,967	23,533	21,709	30,857	46,032	97,613	68,687	80,294
	투표율	43.9	34.3	33.0	24.0	31.4	39.2	46.6	57.1	61.9
산남	선거인수	422,751	7,400	36,415	45,814	48,927	59,134	107,628	61,748	55,685
	투표자수	194,312	2,772	14,723	10,371	14,569	22,949	52,432	37,076	39,420
	투표율	46.0	37.5	40.4	22.6	29.8	38.8	48.7	60.0	70.8
여자	선거인수	428,919	7,082	34,794	44,797	49,481	58,299	101,887	58,483	74,096
	투표자수	179,380	2,195	8,810	11,338	16,288	23,083	45,181	31,611	40,874
	투표율	41.8	31.0	25.3	25.3	32.9	39.6	44.3	54.1	55.2
강원도	선거인수	116,580	1,786	9,609	10,146	9,710	11,576	24,497	19,026	30,230
	투표자수	59,954	455	2,826	2,510	3,261	4,792	12,785	12,340	20,985
	투표율	51.4	25.5	29.4	24.7	33.6	41.4	52.2	64.9	69.4
산남	선거인수	58,469	958	5,357	5,627	5,120	6,184	12,733	9,644	12,846
	투표자수	31,167	319	1,989	1,365	1,680	2,475	6,784	6,501	10,054
	투표율	53.3	33.3	37.1	24.3	32.8	40.0	53.3	67.4	78.3
여자	선거인수	58,111	828	4,252	4,519	4,590	5,392	11,764	9,382	17,384
	투표자수	28,787	136	837	1,145	1,581	2,317	6,001	5,839	10,931
	투표율	49.5	16.4	19.7	25.3	34.4	43.0	51.0	62.2	62.9

		구분	합계	19세	20~24세	25~29세	30~34세	35~39세	40~49세	50~59세	60세 이상
충청북도	합계	선거인수	125,798	2,140	10,930	11,800	11,068	12,764	27,143	20,302	29,651
		투표자수	63,130	740	3,684	2,719	3,316	4,997	14,197	13,365	20,112
		투표율	50.2	34.6	33.7	23.0	30.0	39.1	52.3	65.8	67.8
	남자	선거인수	62,270	1,138	5,838	6,191	5,761	6,562	13,983	10,311	12,486
		투표자수	32,784	507	2,546	1,386	1,639	2,466	7,524	7,111	9,605
		투표율	52.6	44.6	43.6	22.4	28.4	37.6	53.8	69.0	76.9
	여자	선거인수	63,528	1,002	5,092	5,609	5,307	6,202	13,160	9,991	17,165
		투표자수	30,346	233	1,138	1,333	1,677	2,531	6,673	6,254	10,507
		투표율	47.8	23.3	22.3	23.8	31.6	40.8	50.7	62.6	61.2
충청남도	소계	선거인수	167,835	2,665	13,589	15,522	16,677	19,696	36,068	25,266	38,352
		투표자수	82,049	776	4,074	3,285	5,131	8,182	19,119	16,418	25,064
		투표율	48.9	29.1	30.0	21.2	30.8	41.5	53.0	65.0	65.4
	남자	선거인수	83,285	1,314	7,196	8,380	8,484	10,246	18,838	12,789	16,038
		투표자수	43,256	500	2,910	1,712	2,448	4,206	10,343	8,822	12,315
		투표율	51.9	38.1	40.4	20.4	28.9	41.1	54.9	69.0	76.8
	여자	선거인수	84,550	1,351	6,393	7,142	8,193	9,450	17,230	12,477	22,314
		투표자수	38,793	276	1,164	1,573	2,683	3,976	8,776	7,596	12,749
		투표율	45.9	20.4	18.2	22.0	32.7	42.1	50.9	60.9	57.1
전라북도	합계	선거인수	150,310	2,298	12,414	13,612	13,441	15,027	29,417	24,059	40,042
		투표자수	71,605	654	3,642	3,110	4,062	5,949	13,859	14,258	26,071
		투표율	47.6	28.5	29.3	22.8	30.2	39.6	47.1	59.3	65.1
	남자	선거인수	73,518	1,158	6,521	7,332	6,999	7,950	15,274	11,972	16,312
		투표자수	36,662	408	2,453	1,636	2,007	3,047	7,427	7,494	12,190
		투표율	49.9	35.2	37.6	22.3	28.7	38.3	48.6	62.6	74.7
	여자	선거인수	76,792	1,140	5,893	6,280	6,442	7,077	14,143	12,087	23,730
		투표자수	34,943	246	1,189	1,474	2,055	2,902	6,432	6,764	13,881
		투표율	45.5	21.6	20.2	23.5	31.9	41.0	45.5	56.0	58.5
전라남도	소계	선거인수	156,849	2,373	12,201	12,215	11,917	14,829	31,631	24,835	46,848
		투표자수	79,398	635	3,567	2,726	3,883	6,354	16,070	15,632	30,531
		투표율	50.6	26.8	29.2	22.3	32.6	42.8	50.8	62.9	65.2
	남자	선거인수	76,837	1,190	6,595	6,696	6,242	7,891	16,756	12,666	18,801
		투표자수	40,566	444	2,542	1,481	1,893	3,276	8,743	8,275	13,912
		투표율	52.8	37.3	38.5	22.1	30.3	41.5	52.2	65.3	74.0
	여자	선거인수	80,012	1,183	5,606	5,519	5,675	6,938	14,875	12,169	28,047
		투표자수	38,832	191	1,025	1,245	1,990	3,078	7,327	7,357	16,619
		투표율	48.5	16.1	18.3	22.6	35.1	44.4	49.3	60.5	59.3

구분		합계	19세	20~ 24세	25~ 29세	30~ 34세	35~ 39세	40~ 49세	50~ 59세	60세 이상
경상북도	선거인수	230,828	3,551	18,336	19,540	18,717	22,758	48,606	39,049	60,271
	투표자수	126,098	1,093	5,764	4,825	6,086	9,988	27,446	27,459	43,437
	투표율	54.6	30.8	31.4	24.7	32.5	43.9	56.5	70.3	72.1
남자	선거인수	113,384	1,980	10,233	10,365	9,670	11,722	25,092	19,613	24,709
	투표자수	63,397	805	4,064	2,455	2,954	4,989	14,295	14,148	19,687
	투표율	55.9	40.7	39.7	23.7	30.5	42.6	57.0	72.1	79.7
여자	선거인수	117,444	1,571	8,103	9,175	9,047	11,036	23,514	19,436	35,562
	투표자수	62,701	288	1,700	2,370	3,132	4,999	13,151	13,311	23,750
	투표율	53.4	18.3	21.0	25.8	34.6	45.3	55.9	68.5	66.8
경상남도	선거인수	265,766	4,277	20,953	24,430	27,490	33,441	60,218	40,464	54,493
	투표자수	128,175	1,287	6,333	6,055	8,853	13,978	30,866	25,079	35,724
	투표율	48.2	30.1	30.2	24.8	32.2	41.8	51.3	62.0	65.6
남자	선거인수	130,363	2,226	11,243	12,442	13,834	16,963	31,502	20,518	21,635
	투표자수	64,953	845	4,099	2,939	4,265	7,027	16,374	13,376	16,028
	투표율	49.8	38.0	36.5	23.6	30.8	41.4	52.0	65.2	74.1
여자	선거인수	135,403	2,051	9,710	11,988	13,656	16,478	28,716	19,946	32,858
	투표자수	63,222	442	2,234	3,116	4,588	6,951	14,492	11,703	19,696
	투표율	46.7	21.6	23.0	26.0	33.6	42.2	50.5	58.7	59.9
제주도	선거인수	39,562	567	3,055	3,892	3,925	4,856	8,613	6,061	8,593
	투표자수	21,042	197	1,096	1,142	1,488	2,168	4,784	4,130	6,037
	투표율	53.2	34.7	35.9	29.3	37.9	44.6	55.5	68.1	70.3
남자	선거인수	19,282	268	1,612	1,988	2,009	2,460	4,487	3,047	3,411
	투표자수	10,749	115	720	586	773	1,135	2,551	2,152	2,717
	투표율	55.7	42.9	44.7	29.5	38.5	46.1	56.9	70.6	79.7
여자	선거인수	20,280	299	1,443	1,904	1,916	2,396	4,126	3,014	5,182
	투표자수	10,293	82	376	556	715	1,033	2,233	1,978	3,320
	투표율	50.8	27.4	26.1	29.2	37.3	43.1	54.1	65.6	64.1
도	선거인수	2,105,198	34,139	172,296	201,768	211,353	252,380	475,708	319,293	438,261
	투표자수	1,005,143	10,804	54,519	48,081	66,937	102,440	236,739	197,368	288,255
	투표율	47.7	31.6	31.6	23.8	31.7	40.6	49.8	61.8	65.8
(남자)	선거인수	1,040,159	17,632	91,010	104,835	107,046	129,112	246,293	162,308	181,923
	투표자수	517,846	6,715	36,046	23,931	32,228	51,570	126,473	104,955	135,928
	투표율	49.8	38.1	39.6	22.8	30.1	39.9	51.4	64.7	74.7
(여자)	선거인수	1,065,039	16,507	81,286	96,933	104,307	123,268	229,415	156,985	256,338
	투표자수	487,297	4,089	18,473	24,150	34,709	50,870	110,266	92,413	152,327
	투표율	45.8	24.8	22.7	24.9	33.3	41.3	48.1	58.9	59.4

나. 선거인의 성별·연령대별 분포

구분		합계	19세	20~24세	25~29세	30~34세	35~39세	40~49세	50~59세	60세 이상
합계	선거인수	3,901,220	64,653	334,564	407,787	404,223	468,637	883,330	611,173	726,853
	%	100.0	1.7	8.6	10.5	10.4	12.0	22.6	15.7	18.6
전체	남 선거인수	1,919,490	33,951	174,302	208,352	204,127	237,286	448,078	306,048	307,346
	%	49.2	0.9	4.5	5.4	5.3	6.1	11.5	7.9	7.9
여자	선거인수	1,981,730	30,702	160,262	199,435	200,096	231,351	435,252	305,125	419,507
	%	50.8	0.8	4.1	5.1	5.1	5.9	11.1	7.8	10.6
서예특별시	소 선거인수	809,971	13,022	73,598	100,788	91,634	96,815	173,214	131,678	129,222
	%	100.0	1.6	9.1	12.4	11.3	12.0	21.4	16.3	16.0
남자	선거인수	395,643	6,895	36,721	50,331	46,385	49,155	84,863	64,001	57,292
	%	100.0	1.7	9.3	12.7	11.7	12.4	21.4	16.2	14.5
여자	선거인수	414,328	6,127	36,877	50,457	45,249	47,660	88,351	67,677	71,930
	%	100.0	1.5	8.9	12.2	10.9	11.5	21.3	16.3	17.4
특별시(소계)	소 선거인수	809,971	13,022	73,598	100,788	91,634	96,815	173,214	131,678	129,222
	%	100.0	1.6	9.1	12.4	11.3	12.0	21.4	16.3	16.0
남자	선거인수	395,643	6,895	36,721	50,331	46,385	49,155	84,863	64,001	57,292
	%	100.0	1.7	9.3	12.7	11.7	12.4	21.4	16.2	14.5
여자	선거인수	414,328	6,127	36,877	50,457	45,249	47,660	88,351	67,677	71,930
	%	100.0	1.5	8.9	12.2	10.9	11.5	21.3	16.3	17.4
부산광역시	합 선거인수	289,899	4,635	25,231	30,743	27,610	31,889	64,854	53,148	51,789
	%	100.0	1.6	8.7	10.6	9.5	11.0	22.4	18.3	17.9
남자	선거인수	141,738	2,486	13,329	15,603	13,957	15,842	31,898	26,069	22,554
	%	100.0	1.8	9.4	11.0	9.8	11.2	22.5	18.4	15.9
여자	선거인수	148,161	2,149	11,902	15,140	13,653	16,047	32,956	27,079	29,235
	%	100.0	1.5	8.0	10.2	9.2	10.8	22.2	18.3	19.7
대구광역시	소 선거인수	186,239	3,395	16,703	19,183	18,179	21,778	44,493	30,794	31,714
	%	100.0	1.8	9.0	10.3	9.8	11.7	23.9	16.5	17.0
남자	선거인수	90,740	1,930	9,077	9,657	9,051	10,653	21,986	15,018	13,368
	%	100.0	2.1	10.0	10.6	10.0	11.7	24.2	16.6	14.7
여자	선거인수	95,499	1,465	7,626	9,526	9,128	11,125	22,507	15,776	18,346
	%	100.0	1.5	8.0	10.0	9.6	11.6	23.6	16.5	19.2
인천광역시	합 선거인수	212,311	3,834	18,725	22,623	22,603	27,345	53,232	31,670	32,279
	%	100.0	1.8	8.8	10.7	10.6	12.9	25.1	14.9	15.2
남자	선거인수	105,023	2,051	9,582	11,410	11,392	13,582	27,093	16,158	13,755
	%	100.0	2.0	9.1	10.9	10.8	12.9	25.8	15.4	13.1
여자	선거인수	107,288	1,783	9,143	11,213	11,211	13,763	26,139	15,512	18,524
	%	100.0	1.7	8.5	10.5	10.4	12.8	24.4	14.5	17.3

구분		합계	19세	20~ 24세	25~ 29세	30~ 34세	35~ 39세	40~ 49세	50~ 59세	60세 이상
광주광역시	합 선거인수	111,908	2,221	10,665	11,900	11,947	14,611	27,037	15,731	17,796
	계 %	100.0	2.0	9.5	10.6	10.7	13.1	24.2	14.1	15.9
	남 선거인수	54,149	1,128	5,435	5,966	5,900	7,013	13,501	7,728	7,478
	자 %	100.0	2.1	10.0	11.0	10.9	13.0	24.9	14.3	13.8
	여 선거인수	57,759	1,093	5,230	5,934	6,047	7,598	13,536	8,003	10,318
	자 %	100.0	1.9	9.1	10.3	10.5	13.2	23.4	13.9	17.9
대전광역시	소 선거인수	111,306	2,009	10,425	12,727	12,849	14,256	25,627	16,794	16,619
	계 %	100.0	1.8	9.4	11.4	11.5	12.8	23.0	15.1	14.9
	남 선거인수	54,417	1,054	5,408	6,357	6,292	7,172	12,650	8,372	7,112
	자 %	100.0	1.9	9.9	11.7	11.6	13.2	23.2	15.4	13.1
	여 선거인수	56,889	955	5,017	6,370	6,557	7,084	12,977	8,422	9,507
	자 %	100.0	1.7	8.8	11.2	11.5	12.5	22.8	14.8	16.7
울산광역시	소 선거인수	74,388	1,398	6,921	8,055	8,048	9,563	19,165	12,065	9,173
	계 %	100.0	1.9	9.3	10.8	10.8	12.9	25.8	16.2	12.3
	남 선거인수	37,621	775	3,740	4,193	4,104	4,757	9,794	6,394	3,864
	자 %	100.0	2.1	9.9	11.1	10.9	12.6	26.0	17.0	10.3
	여 선거인수	36,767	623	3,181	3,862	3,944	4,806	9,371	5,671	5,309
	자 %	100.0	1.7	8.7	10.5	10.7	13.1	25.5	15.4	14.4
광명시 (소계)	합 선거인수	986,051	17,492	88,670	105,231	101,236	119,442	234,408	160,202	159,370
	계 %	100.0	1.8	9.0	10.7	10.3	12.1	23.8	16.2	16.2
	남 선거인수	483,688	9,424	46,571	53,186	50,696	59,019	116,922	79,739	68,131
	자 %	100.0	1.9	9.6	11.0	10.5	12.2	24.2	16.5	14.1
	여 선거인수	502,363	8,068	42,099	52,045	50,540	60,423	117,486	80,463	91,239
	자 %	100.0	1.6	8.4	10.4	10.1	12.0	23.4	16.0	18.2
경기도	소 선거인수	851,670	14,482	71,209	90,611	98,408	117,433	209,515	120,231	129,781
	계 %	100.0	1.7	8.4	10.6	11.6	13.8	24.6	14.1	15.2
	남 선거인수	422,751	7,400	36,415	45,814	48,927	59,134	107,628	61,748	55,685
	자 %	49.7	0.9	4.3	5.4	5.9	7.0	12.7	7.3	6.5
	여 선거인수	428,919	7,082	34,794	44,797	49,481	58,299	101,887	58,483	74,096
	자 %	50.3	0.8	4.1	5.2	5.8	6.8	11.9	6.8	8.7
강원도	합 선거인수	116,580	1,786	9,609	10,146	9,710	11,576	24,497	19,026	30,230
	계 %	100.0	1.5	8.2	8.7	8.3	9.9	21.0	16.3	25.9
	남 선거인수	58,469	958	5,357	5,627	5,120	6,184	12,733	9,644	12,846
	자 %	100.0	1.6	9.2	9.6	8.8	10.6	21.8	16.5	22.0
	여 선거인수	58,111	828	4,252	4,519	4,590	5,392	11,764	9,382	17,384
	자 %	100.0	1.4	7.3	7.8	7.9	9.3	20.2	16.1	29.9

구분		합계	19세	20~ 24세	25~ 29세	30~ 34세	35~ 39세	40~ 49세	50~ 59세	60세 이상
충청북도	합 선거인수	125,798	2,140	10,930	11,800	11,068	12,764	27,143	20,302	29,651
	계 %	100.0	1.7	8.7	9.4	8.8	10.1	21.6	16.1	23.6
	남 선거인수	62,270	1,138	5,838	6,191	5,761	6,562	13,983	10,311	12,486
	자 %	100.0	1.8	9.4	9.9	9.3	10.5	22.5	16.6	20.1
	여 선거인수	63,528	1,002	5,092	5,609	5,307	6,202	13,160	9,991	17,165
	자 %	100.0	1.6	8.0	8.8	8.4	9.8	20.7	15.7	27.0
충청남도	소 선거인수	167,835	2,665	13,589	15,522	16,677	19,696	36,068	25,266	38,352
	계 %	100.0	1.6	8.1	9.2	9.9	11.7	21.5	15.1	22.9
	남 선거인수	83,285	1,314	7,196	8,380	8,484	10,246	18,838	12,789	16,038
	자 %	100.0	1.6	8.6	10.1	10.2	12.3	22.6	15.4	19.3
	여 선거인수	84,550	1,351	6,393	7,142	8,193	9,450	17,230	12,477	22,314
	자 %	100.0	1.6	7.6	8.4	9.7	11.2	20.4	14.8	26.4
전라북도	소 선거인수	150,310	2,298	12,414	13,612	13,441	15,027	29,417	24,059	40,042
	계 %	100.0	1.5	8.3	9.1	8.9	10.0	19.6	16.0	26.6
	남 선거인수	73,518	1,158	6,521	7,332	6,999	7,950	15,274	11,972	16,312
	자 %	100.0	1.6	8.9	10.0	9.5	10.8	20.8	16.3	22.2
	여 선거인수	76,792	1,140	5,893	6,280	6,442	7,077	14,143	12,087	23,730
	자 %	100.0	1.5	7.7	8.2	8.4	9.2	18.4	15.7	30.9
전라남도	합 선거인수	156,849	2,373	12,201	12,215	11,917	14,829	31,631	24,835	46,848
	계 %	100.0	1.5	7.8	7.8	7.6	9.5	20.2	15.8	29.9
	남 선거인수	76,837	1,190	6,595	6,696	6,242	7,891	16,756	12,666	18,801
	자 %	100.0	1.5	8.6	8.7	8.1	10.3	21.8	16.5	24.5
	여 선거인수	80,012	1,183	5,606	5,519	5,675	6,938	14,875	12,169	28,047
	자 %	100.0	1.5	7.0	6.9	7.1	8.7	18.6	15.2	35.1
경상북도	소 선거인수	230,828	3,551	18,336	19,540	18,717	22,758	48,606	39,049	60,271
	계 %	100.0	1.5	7.9	8.5	8.1	9.9	21.1	16.9	26.1
	남 선거인수	113,384	1,980	10,233	10,365	9,670	11,722	25,092	19,613	24,709
	자 %	100.0	1.7	9.0	9.1	8.5	10.3	22.1	17.3	21.8
	여 선거인수	117,444	1,571	8,103	9,175	9,047	11,036	23,514	19,436	35,562
	자 %	100.0	1.3	6.9	7.8	7.7	9.4	20.0	16.5	30.3
경상남도	합 선거인수	265,766	4,277	20,953	24,430	27,490	33,441	60,218	40,464	54,493
	계 %	100.0	1.6	7.9	9.2	10.3	12.6	22.7	15.2	20.5
	남 선거인수	130,363	2,226	11,243	12,442	13,834	16,963	31,502	20,518	21,635
	자 %	100.0	1.7	8.6	9.5	10.6	13.0	24.2	15.7	16.6
	여 선거인수	135,403	2,051	9,710	11,988	13,656	16,478	28,716	19,946	32,858
	자 %	100.0	1.5	7.2	8.9	10.1	12.2	21.2	14.7	24.3

구분	합계	19세	20~ 24세	25~ 29세	30~ 34세	35~ 39세	40~ 49세	50~ 59세	60세 이상	
합 선거인수	39,562	567	3,055	3,892	3,925	4,856	8,613	6,061	8,593	
계 %	100.0	1.4	7.7	9.8	9.9	12.3	21.8	15.3	21.7	
제주도	남 선거인수	19,282	268	1,612	1,988	2,009	2,460	4,487	3,047	3,411
	자 %	100.0	1.4	8.4	10.3	10.4	12.8	23.3	15.8	17.7
여	선거인수	20,280	299	1,443	1,904	1,916	2,396	4,126	3,014	5,182
	자 %	100.0	1.5	7.1	9.4	9.4	11.8	20.3	14.9	25.6
도	소 선거인수	2,105,198	34,139	172,296	201,768	211,353	252,380	475,708	319,293	438,261
	계 %	100.0	1.6	8.2	9.6	10.0	12.0	22.6	15.2	20.8
(소계)	남 선거인수	1,040,159	17,632	91,010	104,835	107,046	129,112	246,293	162,308	181,923
	자 %	49.4	0.8	4.3	5.0	5.1	6.1	11.7	7.7	8.6
여	선거인수	1,065,039	16,507	81,286	96,933	104,307	123,268	229,415	156,985	256,338
	자 %	50.6	0.8	3.9	4.6	5.0	5.9	10.9	7.5	12.2

다. 투표자의 성별·연령대별 분포

구분		합계	19세	20~ 24세	25~ 29세	30~ 34세	35~ 39세	40~ 49세	50~ 59세	60세 이상
합	투표자수	1,808,019	21,497	110,040	98,601	125,348	184,787	423,002	368,391	476,353
	%	100.0	1.2	6.1	5.5	6.9	10.2	23.4	20.4	26.3
전	투표자수	929,523	13,120	71,345	48,740	60,332	92,265	222,320	192,992	228,409
	%	51.4	0.7	3.9	2.7	3.3	5.1	12.3	10.8	12.6
체	투표자수	878,496	8,377	38,695	49,861	65,016	92,522	200,682	175,399	247,944
	%	48.6	0.5	2.2	2.8	3.6	5.1	11.1	9.6	13.7
서울특별시	투표자수	372,433	4,622	26,421	26,710	29,913	38,358	80,881	78,957	86,571
	%	100.0	1.2	7.1	7.2	8.0	10.3	21.7	21.2	23.2
남	투표자수	189,874	2,589	16,132	13,136	14,674	19,424	41,040	39,973	42,906
	%	100.0	1.4	8.5	6.9	7.7	10.2	21.6	21.1	22.6
여	투표자수	182,559	2,033	10,289	13,574	15,239	18,934	39,841	38,984	43,665
	%	100.0	1.1	5.6	7.4	8.3	10.4	21.8	21.4	23.9
특별시(소계)	투표자수	372,433	4,622	26,421	26,710	29,913	38,358	80,881	78,957	86,571
	%	100.0	1.2	7.1	7.2	8.0	10.3	21.7	21.2	23.2
남	투표자수	189,874	2,589	16,132	13,136	14,674	19,424	41,040	39,973	42,906
	%	100.0	1.4	8.5	6.9	7.7	10.2	21.6	21.1	22.6
여	투표자수	182,559	2,033	10,289	13,574	15,239	18,934	39,841	38,984	43,665
	%	100.0	1.1	5.6	7.4	8.3	10.4	21.8	21.4	23.9
부산광역시	투표자수	123,857	1,606	8,043	6,777	7,241	10,849	27,414	29,291	32,636
	%	100.0	1.3	6.5	5.5	5.8	8.8	22.1	23.6	26.3
남	투표자수	62,673	1,015	5,220	3,298	3,436	5,230	13,786	14,812	15,876
	%	100.0	1.6	8.3	5.3	5.5	8.3	22.0	23.6	25.3
여	투표자수	61,184	591	2,823	3,479	3,805	5,619	13,628	14,479	16,760
	%	100.0	1.0	4.6	5.7	6.2	9.2	22.3	23.7	27.4
대구광역시	투표자수	83,910	1,309	5,676	4,564	4,970	7,602	20,034	18,524	21,231
	%	100.0	1.6	6.8	5.4	5.9	9.1	23.9	22.1	25.3
남	투표자수	42,469	851	3,782	2,286	2,327	3,629	10,080	9,355	10,159
	%	100.0	2.0	8.9	5.4	5.5	8.5	23.7	22.0	23.9
여	투표자수	41,441	458	1,894	2,278	2,643	3,973	9,954	9,169	11,072
	%	100.0	1.1	4.6	5.5	6.4	9.6	24.0	22.1	26.7
인천광역시	투표자수	90,208	1,192	5,728	5,025	6,490	10,179	23,331	17,839	20,424
	%	100.0	1.3	6.3	5.6	7.2	11.3	25.9	19.8	22.6
남	투표자수	46,494	700	3,608	2,324	3,038	4,919	12,429	9,553	9,923
	%	100.0	1.5	7.8	5.0	6.5	10.6	26.7	20.5	21.3
여	투표자수	43,714	492	2,120	2,701	3,452	5,260	10,902	8,286	10,501
	%	100.0	1.1	4.8	6.2	7.9	12.0	24.9	19.0	24.0

구분		합계	19세	20~ 24세	25~ 29세	30~ 34세	35~ 39세	40~ 49세	50~ 59세	60세 이상
광주광역시	합 투표자수	48,043	766	3,609	2,598	3,513	5,740	12,356	8,699	10,762
	계 %	100.0	1.6	7.5	5.4	7.3	11.9	25.7	18.1	22.4
	남 투표자수	25,207	463	2,414	1,355	1,616	2,701	6,648	4,622	5,388
	자 %	100.0	1.8	9.6	5.4	6.4	10.7	26.4	18.3	21.4
	여 투표자수	22,836	303	1,195	1,243	1,897	3,039	5,708	4,077	5,374
	자 %	100.0	1.3	5.2	5.4	8.3	13.3	25.0	17.9	23.5
	소 투표자수	50,414	708	3,605	2,892	3,830	5,621	12,625	10,241	10,892
	계 %	100.0	1.4	7.2	5.7	7.6	11.1	25.0	20.3	21.6
	남 투표자수	26,586	439	2,429	1,426	1,838	2,850	6,619	5,506	5,479
	자 %	100.0	1.7	9.1	5.4	6.9	10.7	24.9	20.7	20.6
여 투표자수	23,828	269	1,176	1,466	1,992	2,771	6,006	4,735	5,413	
자 %	100.0	1.1	4.9	6.2	8.4	11.6	25.2	19.9	22.7	
울산광역시	소 투표자수	34,011	490	2,439	1,954	2,454	3,998	9,622	7,472	5,582
	계 %	100.0	1.4	7.2	5.7	7.2	11.8	28.3	22.0	16.4
	남 투표자수	18,374	348	1,714	984	1,175	1,942	5,245	4,216	2,750
	자 %	100.0	1.9	9.3	5.4	6.4	10.6	28.5	22.9	15.0
여 투표자수	15,637	142	725	970	1,279	2,056	4,377	3,256	2,832	
자 %	100.0	0.9	4.6	6.2	8.2	13.1	28.0	20.8	18.1	
광역시(소계)	합 투표자수	430,443	6,071	29,100	23,810	28,498	43,989	105,382	92,066	101,527
	계 %	100.0	1.4	6.8	5.5	6.6	10.2	24.5	21.4	23.6
	남 투표자수	221,803	3,816	19,167	11,673	13,430	21,271	54,807	48,064	49,575
	자 %	100.0	1.7	8.6	5.3	6.1	9.6	24.7	21.7	22.4
여 투표자수	208,640	2,255	9,933	12,137	15,068	22,718	50,575	44,002	51,952	
자 %	100.0	1.1	4.8	5.8	7.2	10.9	24.2	21.1	24.9	
경기도	소 투표자수	373,692	4,967	23,533	21,709	30,857	46,032	97,613	68,687	80,294
	계 %	100.0	1.3	6.3	5.8	8.3	12.3	26.1	18.4	21.5
	남 투표자수	194,312	2,772	14,723	10,371	14,569	22,949	52,432	37,076	39,420
	자 %	52.0	0.7	3.9	2.8	3.9	6.1	14.0	10.0	10.5
여 투표자수	179,380	2,195	8,810	11,338	16,288	23,083	45,181	31,611	40,874	
자 %	48.0	0.6	2.4	3.0	4.4	6.2	12.1	8.4	11.0	
강원도	합 투표자수	59,954	455	2,826	2,510	3,261	4,792	12,785	12,340	20,985
	계 %	100.0	0.8	4.7	4.2	5.4	8.0	21.3	20.6	35.0
	남 투표자수	31,167	319	1,989	1,365	1,680	2,475	6,784	6,501	10,054
	자 %	100.0	1.0	6.4	4.4	5.4	7.9	21.8	20.9	32.3
여 투표자수	28,787	136	837	1,145	1,581	2,317	6,001	5,839	10,931	
자 %	100.0	0.5	2.9	4.0	5.5	8.0	20.8	20.3	38.0	

구분		합계	19세	20~ 24세	25~ 29세	30~ 34세	35~ 39세	40~ 49세	50~ 59세	60세 이상
충청북도	합 투표자수	63,130	740	3,684	2,719	3,316	4,997	14,197	13,365	20,112
	계 %	100.0	1.2	5.8	4.3	5.3	7.9	22.5	21.2	31.9
	남 투표자수	32,784	507	2,546	1,386	1,639	2,466	7,524	7,111	9,605
	자 %	100.0	1.5	7.8	4.2	5.0	7.5	23.0	21.7	29.3
	여 투표자수	30,346	233	1,138	1,333	1,677	2,531	6,673	6,254	10,507
	자 %	100.0	0.8	3.8	4.4	5.5	8.3	22.0	20.6	34.6
충청남도	소 투표자수	82,049	776	4,074	3,285	5,131	8,182	19,119	16,418	25,064
	계 %	100.0	0.9	5.0	4.0	6.3	10.0	23.3	20.0	30.5
	남 투표자수	43,256	500	2,910	1,712	2,448	4,206	10,343	8,822	12,315
	자 %	100.0	1.2	6.7	4.0	5.7	9.7	23.9	20.4	28.5
	여 투표자수	38,793	276	1,164	1,573	2,683	3,976	8,776	7,596	12,749
	자 %	100.0	0.7	3.0	4.1	6.9	10.2	22.6	19.6	32.9
전라북도	소 투표자수	71,605	654	3,642	3,110	4,062	5,949	13,859	14,258	26,071
	계 %	100.0	0.9	5.1	4.3	5.7	8.3	19.4	19.9	36.4
	남 투표자수	36,662	408	2,453	1,636	2,007	3,047	7,427	7,494	12,190
	자 %	100.0	1.1	6.7	4.5	5.5	8.3	20.3	20.4	33.2
	여 투표자수	34,943	246	1,189	1,474	2,055	2,902	6,432	6,764	13,881
	자 %	100.0	0.7	3.4	4.2	5.9	8.3	18.4	19.4	39.7
전라남도	합 투표자수	79,398	635	3,567	2,726	3,883	6,354	16,070	15,632	30,531
	계 %	100.0	0.8	4.5	3.4	4.9	8.0	20.2	19.7	38.5
	남 투표자수	40,566	444	2,542	1,481	1,893	3,276	8,743	8,275	13,912
	자 %	100.0	1.1	6.3	3.7	4.7	8.1	21.6	20.4	34.3
	여 투표자수	38,832	191	1,025	1,245	1,990	3,078	7,327	7,357	16,619
	자 %	100.0	0.5	2.6	3.2	5.1	7.9	18.9	18.9	42.8
경상북도	소 투표자수	126,098	1,093	5,764	4,825	6,086	9,988	27,446	27,459	43,437
	계 %	100.0	0.9	4.6	3.8	4.8	7.9	21.8	21.8	34.4
	남 투표자수	63,397	805	4,064	2,455	2,954	4,989	14,295	14,148	19,687
	자 %	100.0	1.3	6.4	3.9	4.7	7.9	22.5	22.3	31.1
	여 투표자수	62,701	288	1,700	2,370	3,132	4,999	13,151	13,311	23,750
	자 %	100.0	0.5	2.7	3.8	5.0	8.0	21.0	21.2	37.9
경상남도	합 투표자수	128,175	1,287	6,333	6,055	8,853	13,978	30,866	25,079	35,724
	계 %	100.0	1.0	4.9	4.7	6.9	10.9	24.1	19.6	27.9
	남 투표자수	64,953	845	4,099	2,939	4,265	7,027	16,374	13,376	16,028
	자 %	100.0	1.3	6.3	4.5	6.6	10.8	25.2	20.6	24.7
	여 투표자수	63,222	442	2,234	3,116	4,588	6,951	14,492	11,703	19,696
	자 %	100.0	0.7	3.5	4.9	7.3	11.0	22.9	18.5	31.2

구분		합계	19세	20~ 24세	25~ 29세	30~ 34세	35~ 39세	40~ 49세	50~ 59세	60세 이상
합	투표자수	21,042	197	1,096	1,142	1,488	2,168	4,784	4,130	6,037
	%	100.0	0.9	5.2	5.4	7.1	10.3	22.7	19.6	28.7
제주도	남 투표자수	10,749	115	720	586	773	1,135	2,551	2,152	2,717
	%	100.0	1.1	6.7	5.5	7.2	10.6	23.7	20.0	25.3
여	투표자수	10,293	82	376	556	715	1,033	2,233	1,978	3,320
	%	100.0	0.8	3.7	5.4	6.9	10.0	21.7	19.2	32.3
도	소 투표자수	1,005,143	10,804	54,519	48,081	66,937	102,440	236,739	197,368	288,255
	%	100.0	1.1	5.4	4.8	6.7	10.2	23.6	19.6	28.7
(소계)	남 투표자수	517,846	6,715	36,046	23,931	32,228	51,570	126,473	104,955	135,928
	%	51.5	0.7	3.6	2.4	3.2	5.1	12.6	10.4	13.5
여	투표자수	487,297	4,089	18,473	24,150	34,709	50,870	110,266	92,413	152,327
	%	48.5	0.4	1.8	2.4	3.5	5.1	11.0	9.2	15.2

5. 구시군별 투표율

가. 성별·연령대별 투표율 <서울특별시>

구분		합계	19세	20~24세	25~29세	30~34세	35~39세	40~49세	50~59세	60세 이상	
전체	선거인수	809,971	13,022	73,598	100,788	91,634	96,815	173,214	131,678	129,222	
	투표자수	372,433	4,622	26,421	26,710	29,913	38,358	80,881	78,957	86,571	
	투표율	46.0	35.5	35.9	26.5	32.6	39.6	46.7	60.0	67.0	
	남자	선거인수	395,643	6,895	36,721	50,331	46,385	49,155	84,863	64,001	57,292
		투표자수	189,874	2,589	16,132	13,136	14,674	19,424	41,040	39,973	42,906
		투표율	48.0	37.5	43.9	26.1	31.6	39.5	48.4	62.5	74.9
	여자	선거인수	414,328	6,127	36,877	50,457	45,249	47,660	88,351	67,677	71,930
		투표자수	182,559	2,033	10,289	13,574	15,239	18,934	39,841	38,984	43,665
		투표율	44.1	33.2	27.9	26.9	33.7	39.7	45.1	57.6	60.7
종로구	소계	선거인수	12,689	232	1,493	1,945	1,111	1,256	2,616	1,752	2,284
		투표자수	6,624	89	599	705	426	566	1,405	1,140	1,694
		투표율	52.2	38.4	40.1	36.2	38.3	45.1	53.7	65.1	74.2
	남자	선거인수	6,498	133	832	1,236	599	630	1,257	845	966
		투표자수	3,456	49	389	449	240	273	715	562	779
		투표율	53.2	36.8	46.8	36.3	40.1	43.3	56.9	66.5	80.6
	여자	선거인수	6,191	99	661	709	512	626	1,359	907	1,318
		투표자수	3,168	40	210	256	186	293	690	578	915
		투표율	51.2	40.4	31.8	36.1	36.3	46.8	50.8	63.7	69.4
중구	소계	선거인수	10,301	137	805	1,106	1,064	1,198	2,121	1,728	2,142
		투표자수	5,019	51	304	309	350	458	985	1,038	1,524
		투표율	48.7	37.2	37.8	27.9	32.9	38.2	46.4	60.1	71.1
	남자	선거인수	4,905	63	413	547	519	621	1,055	794	893
		투표자수	2,492	21	196	140	170	246	489	516	714
		투표율	50.8	33.3	47.5	25.6	32.8	39.6	46.4	65.0	80.0
	여자	선거인수	5,396	74	392	559	545	577	1,066	934	1,249
		투표자수	2,527	30	108	169	180	212	496	522	810
		투표율	46.8	40.5	27.6	30.2	33.0	36.7	46.5	55.9	64.9
용산구	소계	선거인수	16,878	224	1,230	1,988	2,108	2,300	3,568	2,464	2,996
		투표자수	7,303	67	413	462	623	852	1,485	1,419	1,982
		투표율	43.3	29.9	33.6	23.2	29.6	37.0	41.6	57.6	66.2
	남자	선거인수	8,223	121	594	1,031	1,060	1,167	1,791	1,191	1,268
		투표자수	3,717	43	250	221	306	454	799	712	932
		투표율	45.2	35.5	42.1	21.4	28.9	38.9	44.6	59.8	73.5
	여자	선거인수	8,655	103	636	957	1,048	1,133	1,777	1,273	1,728
		투표자수	3,586	24	163	241	317	398	686	707	1,050
		투표율	41.4	23.3	25.6	25.2	30.2	35.1	38.6	55.5	60.8

<서울특별시>

구분		합계	19세	20~24세	25~29세	30~34세	35~39세	40~49세	50~59세	60세 이상
소계	선거인수	27,020	415	2,238	3,169	3,429	3,476	5,619	4,105	4,569
	투표자수	12,610	190	1,088	1,427	1,575	1,576	2,622	1,945	2,187
	투표율	46.7	45.8	48.6	45.0	45.9	45.3	46.7	47.4	47.9
성동구	선거인수	13,326	203	1,130	1,594	1,770	1,889	2,833	1,974	1,933
	투표자수	6,221	99	577	698	800	860	1,344	913	930
	투표율	46.7	48.8	51.1	43.8	45.2	45.5	47.4	46.3	48.1
여자	선거인수	13,694	212	1,108	1,575	1,659	1,587	2,786	2,131	2,636
	투표자수	6,389	91	511	729	775	716	1,278	1,032	1,257
	투표율	46.7	42.9	46.1	46.3	46.7	45.1	45.9	48.4	47.7
소계	선거인수	25,917	393	2,279	3,349	3,183	3,662	6,129	3,526	3,396
	투표자수	11,452	157	888	1,011	1,119	1,500	2,722	1,924	2,131
	투표율	44.2	39.9	39.0	30.2	35.2	41.0	44.4	54.6	62.8
광진구	선거인수	12,799	208	1,092	1,700	1,593	1,804	3,157	1,763	1,482
	투표자수	5,843	83	549	511	525	741	1,437	979	1,018
	투표율	45.7	39.9	50.3	30.1	33.0	41.1	45.5	55.5	68.7
여자	선거인수	13,118	185	1,187	1,649	1,590	1,858	2,972	1,763	1,914
	투표자수	5,609	74	339	500	594	759	1,285	945	1,113
	투표율	42.8	40.0	28.6	30.3	37.4	40.9	43.2	53.6	58.2
소계	선거인수	31,189	483	2,880	3,812	3,473	3,668	6,240	5,208	5,425
	투표자수	14,520	170	1,006	942	1,109	1,453	2,818	3,200	3,822
	투표율	46.6	35.2	34.9	24.7	31.9	39.6	45.2	61.4	70.5
동대문구	선거인수	15,432	258	1,447	1,967	1,748	1,930	3,123	2,533	2,426
	투표자수	7,489	99	623	464	560	761	1,466	1,613	1,903
	투표율	48.5	38.4	43.1	23.6	32.0	39.4	46.9	63.7	78.4
여자	선거인수	15,757	225	1,433	1,845	1,725	1,738	3,117	2,675	2,999
	투표자수	7,031	71	383	478	549	692	1,352	1,587	1,919
	투표율	44.6	31.6	26.7	25.9	31.8	39.8	43.4	59.3	64.0
소계	선거인수	33,642	554	3,078	3,994	3,446	3,932	7,663	5,602	5,373
	투표자수	14,739	197	1,032	914	930	1,404	3,315	3,303	3,644
	투표율	43.8	35.6	33.5	22.9	27.0	35.7	43.3	59.0	67.8
중랑구	선거인수	16,756	295	1,563	2,036	1,829	2,013	3,817	2,771	2,432
	투표자수	7,657	117	666	450	471	691	1,732	1,705	1,825
	투표율	45.7	39.7	42.6	22.1	25.8	34.3	45.4	61.5	75.0
여자	선거인수	16,886	259	1,515	1,958	1,617	1,919	3,846	2,831	2,941
	투표자수	7,082	80	366	464	459	713	1,583	1,598	1,819
	투표율	41.9	30.9	24.2	23.7	28.4	37.2	41.2	56.4	61.8

<서울특별시>

구분		합계	19세	20~24세	25~29세	30~34세	35~39세	40~49세	50~59세	60세 이상
소계	선거인수	36,148	491	3,403	4,553	3,770	4,042	7,120	5,864	6,905
	투표자수	16,103	142	1,087	1,115	1,155	1,416	3,037	3,416	4,735
	투표율	44.5	28.9	31.9	24.5	30.6	35.0	42.7	58.3	68.6
성남구	선거인수	17,738	233	1,676	2,401	1,987	2,091	3,567	2,807	2,976
	투표자수	8,214	71	668	576	590	746	1,573	1,724	2,266
	투표율	46.3	30.5	39.9	24.0	29.7	35.7	44.1	61.4	76.1
여자	선거인수	18,410	258	1,727	2,152	1,783	1,951	3,553	3,057	3,929
	투표자수	7,889	71	419	539	565	670	1,464	1,692	2,469
	투표율	42.9	27.5	24.3	25.0	31.7	34.3	41.2	55.3	62.8
소계	선거인수	30,154	429	2,496	3,599	3,173	3,307	6,236	5,155	5,759
	투표자수	13,052	140	871	782	834	1,065	2,514	2,889	3,957
	투표율	43.3	32.6	34.9	21.7	26.3	32.2	40.3	56.0	68.7
강남구	선거인수	14,608	243	1,260	1,792	1,638	1,656	2,993	2,390	2,636
	투표자수	6,636	81	565	359	406	520	1,258	1,446	2,001
	투표율	45.4	33.3	44.8	20.0	24.8	31.4	42.0	60.5	75.9
여자	선거인수	15,546	186	1,236	1,807	1,535	1,651	3,243	2,765	3,123
	투표자수	6,416	59	306	423	428	545	1,256	1,443	1,956
	투표율	41.3	31.7	24.8	23.4	27.9	33.0	38.7	52.2	62.6
소계	선거인수	29,860	522	2,834	3,097	2,821	3,490	6,944	5,147	5,005
	투표자수	14,329	218	1,016	793	944	1,412	3,363	3,190	3,393
	투표율	48.0	41.8	35.9	25.6	33.5	40.5	48.4	62.0	67.8
도봉구	선거인수	14,534	271	1,453	1,572	1,389	1,706	3,306	2,575	2,262
	투표자수	7,356	123	656	376	428	680	1,679	1,680	1,734
	투표율	50.6	45.4	45.1	23.9	30.8	39.9	50.8	65.2	76.7
여자	선거인수	15,326	251	1,381	1,525	1,432	1,784	3,638	2,572	2,743
	투표자수	6,973	95	360	417	516	732	1,684	1,510	1,659
	투표율	45.5	37.8	26.1	27.3	36.0	41.0	46.3	58.7	60.5
소계	선거인수	46,530	880	4,253	4,735	4,648	5,820	11,116	7,640	7,438
	투표자수	23,705	334	1,704	1,360	1,707	2,823	5,971	4,887	4,919
	투표율	50.9	38.0	40.1	28.7	36.7	48.5	53.7	64.0	66.1
노원구	선거인수	22,146	466	2,109	2,255	2,196	2,824	5,348	3,826	3,122
	투표자수	11,836	181	1,017	599	746	1,361	3,002	2,611	2,319
	투표율	53.4	38.8	48.2	26.6	34.0	48.2	56.1	68.2	74.3
여자	선거인수	24,384	414	2,144	2,480	2,452	2,996	5,768	3,814	4,316
	투표자수	11,869	153	687	761	961	1,462	2,969	2,276	2,600
	투표율	48.7	37.0	32.0	30.7	39.2	48.8	51.5	59.7	60.2

<서울특별시>

구분		합계	19세	20~24세	25~29세	30~34세	35~39세	40~49세	50~59세	60세 이상
은 평 구	선거인수	36,301	534	3,021	3,984	3,979	4,539	7,663	5,914	6,667
	투표자수	17,271	198	1,185	1,071	1,306	1,822	3,646	3,547	4,496
	투표율	47.6	37.1	39.2	26.9	32.8	40.1	47.6	60.0	67.4
남 자	선거인수	17,681	252	1,511	1,988	2,038	2,325	3,754	2,834	2,979
	투표자수	8,707	104	693	508	631	891	1,834	1,777	2,269
	투표율	49.2	41.3	45.9	25.6	31.0	38.3	48.9	62.7	76.2
여 자	선거인수	18,620	282	1,510	1,996	1,941	2,214	3,909	3,080	3,688
	투표자수	8,564	94	492	563	675	931	1,812	1,770	2,227
	투표율	46.0	33.3	32.6	28.2	34.8	42.1	46.4	57.5	60.4
서 대 문 구	선거인수	27,082	353	2,071	3,060	2,971	3,247	5,350	4,304	5,726
	투표자수	12,663	120	649	814	968	1,255	2,378	2,518	3,961
	투표율	46.8	34.0	31.3	26.6	32.6	38.7	44.4	58.5	69.2
남 자	선거인수	13,052	197	1,017	1,539	1,514	1,699	2,663	1,980	2,443
	투표자수	6,196	62	379	387	438	666	1,205	1,203	1,856
	투표율	47.5	31.5	37.3	25.1	28.9	39.2	45.2	60.8	76.0
여 자	선거인수	14,030	156	1,054	1,521	1,457	1,548	2,687	2,324	3,283
	투표자수	6,467	58	270	427	530	589	1,173	1,315	2,105
	투표율	46.1	37.2	25.6	28.1	36.4	38.0	43.7	56.6	64.1
마 포 구	선거인수	34,207	388	2,882	4,800	5,118	4,829	6,324	4,716	5,150
	투표자수	14,956	103	823	1,165	1,691	1,969	3,025	2,778	3,402
	투표율	43.7	26.5	28.6	24.3	33.0	40.8	47.8	58.9	66.1
남 자	선거인수	16,486	192	1,337	2,295	2,511	2,532	3,168	2,231	2,220
	투표자수	7,487	44	426	547	814	1,060	1,555	1,367	1,674
	투표율	45.4	22.9	31.9	23.8	32.4	41.9	49.1	61.3	75.4
여 자	선거인수	17,721	196	1,545	2,505	2,607	2,297	3,156	2,485	2,930
	투표자수	7,469	59	397	618	877	909	1,470	1,411	1,728
	투표율	42.1	30.1	25.7	24.7	33.6	39.6	46.6	56.8	59.0
양 천 구	선거인수	35,612	764	3,462	3,510	2,823	4,018	10,222	6,204	4,609
	투표자수	16,227	233	1,073	860	835	1,624	4,934	3,707	2,961
	투표율	45.6	30.5	31.0	24.5	29.6	40.4	48.3	59.8	64.2
남 자	선거인수	17,437	413	1,772	1,778	1,413	1,800	5,000	3,206	2,055
	투표자수	8,334	129	643	430	407	695	2,527	1,973	1,530
	투표율	47.8	31.2	36.3	24.2	28.8	38.6	50.5	61.5	74.5
여 자	선거인수	18,175	351	1,690	1,732	1,410	2,218	5,222	2,998	2,554
	투표자수	7,893	104	430	430	428	929	2,407	1,734	1,431
	투표율	43.4	29.6	25.4	24.8	30.4	41.9	46.1	57.8	56.0

<서울특별시>

구분		합계	19세	20~24세	25~29세	30~34세	35~39세	40~49세	50~59세	60세 이상
소계	선거인수	45,327	792	4,225	5,563	5,536	5,725	9,659	7,341	6,486
	투표자수	20,256	288	1,474	1,336	1,705	2,234	4,501	4,467	4,251
	투표율	44.7	36.4	34.9	24.0	30.8	39.0	46.6	60.9	65.5
강서구	선거인수	21,794	439	2,096	2,588	2,716	2,943	4,611	3,561	2,840
	투표자수	10,283	168	910	593	819	1,144	2,212	2,306	2,131
	투표율	47.2	38.3	43.4	22.9	30.2	38.9	48.0	64.8	75.0
여의도	선거인수	23,533	353	2,129	2,975	2,820	2,782	5,048	3,780	3,646
	투표자수	9,973	120	564	743	886	1,090	2,289	2,161	2,120
	투표율	42.4	34.0	26.5	25.0	31.4	39.2	45.3	57.2	58.1
구로구	선거인수	33,006	497	2,609	3,971	3,954	4,143	7,251	5,511	5,070
	투표자수	15,941	195	966	1,094	1,418	1,811	3,500	3,482	3,475
	투표율	48.3	39.2	37.0	27.5	35.9	43.7	48.3	63.2	68.5
금천구	선거인수	16,669	255	1,354	2,028	2,025	2,139	3,769	2,726	2,373
	투표자수	8,263	107	623	519	689	876	1,866	1,767	1,816
	투표율	49.6	42.0	46.0	25.6	34.0	41.0	49.5	64.8	76.5
영등포구	선거인수	16,337	242	1,255	1,943	1,929	2,004	3,482	2,785	2,697
	투표자수	7,678	88	343	575	729	935	1,634	1,715	1,659
	투표율	47.0	36.4	27.3	29.6	37.8	46.7	46.9	61.6	61.5
영등포구	선거인수	22,269	370	1,904	2,665	2,468	2,711	4,951	3,674	3,526
	투표자수	9,727	121	631	565	744	972	2,133	2,184	2,377
	투표율	43.7	32.7	33.1	21.2	30.1	35.9	43.1	59.4	67.4
영등포구	선거인수	11,163	196	1,002	1,342	1,312	1,399	2,505	1,834	1,573
	투표자수	5,129	73	432	275	381	517	1,122	1,132	1,197
	투표율	45.9	37.2	43.1	20.5	29.0	37.0	44.8	61.7	76.1
영등포구	선거인수	11,106	174	902	1,323	1,156	1,312	2,446	1,840	1,953
	투표자수	4,598	48	199	290	363	455	1,011	1,052	1,180
	투표율	41.4	27.6	22.1	21.9	31.4	34.7	41.3	57.2	60.4
영등포구	선거인수	35,920	522	2,962	4,197	4,562	4,641	7,309	5,824	5,903
	투표자수	16,434	164	1,080	1,081	1,550	1,841	3,295	3,453	3,970
	투표율	45.8	31.4	36.5	25.8	34.0	39.7	45.1	59.3	67.3
영등포구	선거인수	17,610	283	1,503	2,087	2,233	2,426	3,656	2,830	2,592
	투표자수	8,479	93	701	548	738	983	1,723	1,749	1,944
	투표율	48.1	32.9	46.6	26.3	33.0	40.5	47.1	61.8	75.0
영등포구	선거인수	18,310	239	1,459	2,110	2,329	2,215	3,653	2,994	3,311
	투표자수	7,955	71	379	533	812	858	1,572	1,704	2,026
	투표율	43.4	29.7	26.0	25.3	34.9	38.7	43.0	56.9	61.2

<서울특별시>

구분		합계	19세	20~24세	25~29세	30~34세	35~39세	40~49세	50~59세	60세 이상
소계	선거인수	36,298	523	3,489	5,458	4,630	4,133	6,576	5,447	6,042
	투표자수	19,394	224	1,471	1,969	1,953	2,035	3,610	3,699	4,433
	투표율	53.4	42.8	42.2	36.1	42.2	49.2	54.9	67.9	73.4
동작구	선거인수	17,905	288	1,730	2,858	2,447	2,197	3,265	2,466	2,654
	투표자수	9,534	128	802	995	983	1,052	1,784	1,692	2,098
	투표율	53.2	44.4	46.4	34.8	40.2	47.9	54.6	68.6	79.1
여자	선거인수	18,393	235	1,759	2,600	2,183	1,936	3,311	2,981	3,388
	투표자수	9,860	96	669	974	970	983	1,826	2,007	2,335
	투표율	53.6	40.9	38.0	37.5	44.4	50.8	55.1	67.3	68.9
소계	선거인수	46,034	623	4,660	7,649	6,251	5,019	8,069	6,840	6,923
	투표자수	20,399	224	1,621	1,938	2,034	1,901	3,680	4,145	4,856
	투표율	44.3	36.0	34.8	25.3	32.5	37.9	45.6	60.6	70.1
관악구	선거인수	23,216	339	2,222	4,025	3,451	2,750	3,977	3,252	3,200
	투표자수	10,670	134	974	1,018	1,103	1,047	1,854	2,041	2,499
	투표율	46.0	39.5	43.8	25.3	32.0	38.1	46.6	62.8	78.1
여자	선거인수	22,818	284	2,438	3,624	2,800	2,269	4,092	3,588	3,723
	투표자수	9,729	90	647	920	931	854	1,826	2,104	2,357
	투표율	42.6	31.7	26.5	25.4	33.3	37.6	44.6	58.6	63.3
소계	선거인수	30,573	550	2,763	3,841	3,222	3,654	6,584	5,442	4,517
	투표자수	14,206	180	1,030	1,075	1,020	1,415	3,033	3,341	3,112
	투표율	46.5	32.7	37.3	28.0	31.7	38.7	46.1	61.4	68.9
서초구	선거인수	14,429	286	1,355	1,770	1,493	1,703	3,095	2,618	2,109
	투표자수	7,185	93	611	528	479	677	1,503	1,647	1,647
	투표율	49.8	32.5	45.1	29.8	32.1	39.8	48.6	62.9	78.1
여자	선거인수	16,144	264	1,408	2,071	1,729	1,951	3,489	2,824	2,408
	투표자수	7,021	87	419	547	541	738	1,530	1,694	1,465
	투표율	43.5	33.0	29.8	26.4	31.3	37.8	43.9	60.0	60.8
소계	선거인수	44,148	814	4,435	6,347	5,186	4,718	9,349	7,448	5,851
	투표자수	18,393	275	1,407	1,390	1,356	1,535	4,186	4,412	3,832
	투표율	41.7	33.8	31.7	21.9	26.1	32.5	44.8	59.2	65.5
강남구	선거인수	20,824	437	2,085	2,937	2,516	2,304	4,388	3,547	2,610
	투표자수	9,379	171	873	707	688	761	2,050	2,212	1,917
	투표율	45.0	39.1	41.9	24.1	27.3	33.0	46.7	62.4	73.4
여자	선거인수	23,324	377	2,350	3,410	2,670	2,414	4,961	3,901	3,241
	투표자수	9,014	104	534	683	668	774	2,136	2,200	1,915
	투표율	38.6	27.6	22.7	20.0	25.0	32.1	43.1	56.4	59.1

〈서울특별시〉

구분		합계	19세	20~ 24세	25~ 29세	30~ 34세	35~ 39세	40~ 49세	50~ 59세	60세 이상
소 계	선거인수	50,396	856	4,778	6,501	5,796	6,035	10,881	8,644	6,905
	투표자수	22,468	315	1,743	1,554	1,772	2,234	5,113	5,260	4,477
	투표율	44.6	36.8	36.5	23.9	30.6	37.0	47.0	60.9	64.8
송 파 구	선거인수	24,326	454	2,372	2,978	2,865	3,007	5,154	4,322	3,174
	투표자수	11,585	187	1,077	733	855	1,156	2,502	2,720	2,355
	투표율	47.6	41.2	45.4	24.6	29.8	38.4	48.5	62.9	74.2
여 자	선거인수	26,070	402	2,406	3,523	2,931	3,028	5,727	4,322	3,731
	투표자수	10,883	128	666	821	917	1,078	2,611	2,540	2,122
	투표율	41.7	31.8	27.7	23.3	31.3	35.6	45.6	58.8	56.9
소 계	선거인수	32,470	676	3,348	3,895	2,912	3,252	7,654	6,178	4,555
	투표자수	14,642	227	1,260	978	789	1,185	3,610	3,613	2,980
	투표율	45.1	33.6	37.6	25.1	27.1	36.4	47.2	58.5	65.4
강 동 구	선거인수	16,086	370	1,796	1,987	1,523	1,600	3,611	3,125	2,074
	투표자수	7,726	129	832	505	407	566	1,809	1,926	1,552
	투표율	48.0	34.9	46.3	25.4	26.7	35.4	50.1	61.6	74.8
여 자	선거인수	16,384	306	1,552	1,908	1,389	1,652	4,043	3,053	2,481
	투표자수	6,916	98	428	473	382	619	1,801	1,687	1,428
	투표율	42.2	32.0	27.6	24.8	27.5	37.5	44.5	55.3	57.6



가. 성별 · 연령대별 투표율 <부산광역시>

구분		합계	19세	20~24세	25~29세	30~34세	35~39세	40~49세	50~59세	60세 이상	
전체	선거인수	289,899	4,635	25,231	30,743	27,610	31,889	64,854	53,148	51,789	
	투표자수	123,857	1,606	8,043	6,777	7,241	10,849	27,414	29,291	32,636	
	투표율	42.7	34.6	31.9	22.0	26.2	34.0	42.3	55.1	63.0	
	남자	선거인수	141,738	2,486	13,329	15,603	13,957	15,842	31,898	26,069	22,554
		투표자수	62,673	1,015	5,220	3,298	3,436	5,230	13,786	14,812	15,876
		투표율	44.2	40.8	39.2	21.1	24.6	33.0	43.2	56.8	70.4
	여자	선거인수	148,161	2,149	11,902	15,140	13,653	16,047	32,956	27,079	29,235
		투표자수	61,184	591	2,823	3,479	3,805	5,619	13,628	14,479	16,760
		투표율	41.3	27.5	23.7	23.0	27.9	35.0	41.4	53.5	57.3
중구	소계	선거인수	6,115	90	428	681	535	562	1,216	1,229	1,374
		투표자수	2,467	32	137	137	110	147	404	614	886
		투표율	40.3	35.6	32.0	20.1	20.6	26.2	33.2	50.0	64.5
	남자	선거인수	2,920	47	214	352	291	298	575	570	573
		투표자수	1,175	21	91	72	55	73	187	284	392
		투표율	40.2	44.7	42.5	20.5	18.9	24.5	32.5	49.8	68.4
	여자	선거인수	3,195	43	214	329	244	264	641	659	801
		투표자수	1,292	11	46	65	55	74	217	330	494
		투표율	40.4	25.6	21.5	19.8	22.5	28.0	33.9	50.1	61.7
서구	소계	선거인수	12,471	163	1,145	1,348	1,062	1,171	2,536	2,347	2,699
		투표자수	5,398	48	263	297	253	364	1,030	1,373	1,770
		투표율	43.3	29.4	23.0	22.0	23.8	31.1	40.6	58.5	65.6
	남자	선거인수	6,042	78	587	665	569	613	1,253	1,123	1,154
		투표자수	2,540	24	123	122	118	175	485	670	823
		투표율	42.0	30.8	21.0	18.3	20.7	28.5	38.7	59.7	71.3
	여자	선거인수	6,429	85	558	683	493	558	1,283	1,224	1,545
		투표자수	2,858	24	140	175	135	189	545	703	947
		투표율	44.5	28.2	25.1	25.6	27.4	33.9	42.5	57.4	61.3
동구	소계	선거인수	7,750	74	584	887	768	700	1,380	1,557	1,800
		투표자수	2,970	23	121	161	166	170	472	733	1,124
		투표율	38.3	31.1	20.7	18.2	21.6	24.3	34.2	47.1	62.4
	남자	선거인수	3,861	43	310	455	439	384	702	771	757
		투표자수	1,443	6	61	79	93	90	229	370	515
		투표율	37.4	14.0	19.7	17.4	21.2	23.4	32.6	48.0	68.0
	여자	선거인수	3,889	31	274	432	329	316	678	786	1,043
		투표자수	1,527	17	60	82	73	80	243	363	609
		투표율	39.3	54.8	21.9	19.0	22.2	25.3	35.8	46.2	58.4

〈부산광역시〉

부산

구분		합계	19세	20~24세	25~29세	30~34세	35~39세	40~49세	50~59세	60세 이상
영도구	선거인수	12,911	156	1,020	1,393	1,090	1,120	2,355	2,634	3,143
	투표자수	5,820	50	362	315	265	347	982	1,439	2,060
	투표율	45.1	32.1	35.5	22.6	24.3	31.0	41.7	54.6	65.5
영도구	선거인수	6,356	76	550	740	602	608	1,219	1,247	1,314
	투표자수	2,811	28	241	154	133	188	479	663	925
	투표율	44.2	36.8	43.8	20.8	22.1	30.9	39.3	53.2	70.4
영도구	선거인수	6,555	80	470	653	488	512	1,136	1,387	1,829
	투표자수	3,009	22	121	161	132	159	503	776	1,135
	투표율	45.9	27.5	25.7	24.7	27.0	31.1	44.3	55.9	62.1
부산진구	선거인수	33,296	541	3,119	3,822	3,238	3,310	6,784	6,148	6,334
	투표자수	13,486	184	920	681	714	986	2,677	3,278	4,046
	투표율	40.5	34.0	29.5	17.8	22.1	29.8	39.5	53.3	63.9
부산진구	선거인수	16,181	285	1,589	1,918	1,639	1,734	3,306	3,008	2,702
	투표자수	6,811	117	601	327	344	497	1,327	1,664	1,934
	투표율	42.1	41.1	37.8	17.0	21.0	28.7	40.1	55.3	71.6
부산진구	선거인수	17,115	256	1,530	1,904	1,599	1,576	3,478	3,140	3,632
	투표자수	6,675	67	319	354	370	489	1,350	1,614	2,112
	투표율	39.0	26.2	20.8	18.6	23.1	31.0	38.8	51.4	58.1
동래구	선거인수	23,616	434	2,284	2,524	2,188	2,399	5,504	4,512	3,771
	투표자수	10,787	172	800	630	639	883	2,521	2,645	2,497
	투표율	45.7	39.6	35.0	25.0	29.2	36.8	45.8	58.6	66.2
동래구	선거인수	11,518	230	1,206	1,294	1,096	1,128	2,549	2,249	1,766
	투표자수	5,519	105	533	303	303	397	1,197	1,361	1,320
	투표율	47.9	45.7	44.2	23.4	27.6	35.2	47.0	60.5	74.7
동래구	선거인수	12,098	204	1,078	1,230	1,092	1,271	2,955	2,263	2,005
	투표자수	5,268	67	267	327	336	486	1,324	1,284	1,177
	투표율	43.5	32.8	24.8	26.6	30.8	38.2	44.8	56.7	58.7
남구	선거인수	23,057	343	1,838	2,484	2,060	2,513	4,680	4,433	4,706
	투표자수	10,135	130	615	536	506	861	1,934	2,457	3,096
	투표율	44.0	37.9	33.5	21.6	24.6	34.3	41.3	55.4	65.8
남구	선거인수	11,195	196	971	1,277	1,035	1,262	2,295	2,109	2,050
	투표자수	5,131	86	427	267	236	421	982	1,210	1,502
	투표율	45.8	43.9	44.0	20.9	22.8	33.4	42.8	57.4	73.3
남구	선거인수	11,862	147	867	1,207	1,025	1,251	2,385	2,324	2,656
	투표자수	5,004	44	188	269	270	440	952	1,247	1,594
	투표율	42.2	29.9	21.7	22.3	26.3	35.2	39.9	53.7	60.0



<부산광역시>

구분		합계	19세	20~24세	25~29세	30~34세	35~39세	40~49세	50~59세	60세 이상
소계	선거인수	14,493	229	1,343	1,600	1,442	1,663	3,364	2,539	2,313
	투표자수	5,741	80	437	352	367	549	1,295	1,319	1,342
	투표율	39.6	34.9	32.5	22.0	25.5	33.0	38.5	51.9	58.0
북구	선거인수	7,134	128	724	809	723	851	1,680	1,246	973
	투표자수	2,987	52	311	180	169	284	668	681	642
	투표율	41.9	40.6	43.0	22.2	23.4	33.4	39.8	54.7	66.0
여주	선거인수	7,359	101	619	791	719	812	1,684	1,293	1,340
	투표자수	2,754	28	126	172	198	265	627	638	700
	투표율	37.4	27.7	20.4	21.7	27.5	32.6	37.2	49.3	52.2
해운대구	선거인수	22,202	351	1,843	2,265	2,335	2,841	4,938	3,945	3,684
	투표자수	8,562	91	578	449	520	870	1,862	2,021	2,171
	투표율	38.6	25.9	31.4	19.8	22.3	30.6	37.7	51.2	58.9
남구	선거인수	10,719	186	953	1,106	1,096	1,413	2,424	1,943	1,598
	투표자수	4,473	69	405	218	228	424	995	1,058	1,076
	투표율	41.7	37.1	42.5	19.7	20.8	30.0	41.0	54.5	67.3
여주	선거인수	11,483	165	890	1,159	1,239	1,428	2,514	2,002	2,086
	투표자수	4,089	22	173	231	292	446	867	963	1,095
	투표율	35.6	13.3	19.4	19.9	23.6	31.2	34.5	48.1	52.5
기장군	선거인수	17,153	286	1,344	1,394	1,353	2,101	4,444	2,870	3,361
	투표자수	6,903	58	226	247	299	671	1,809	1,570	2,023
	투표율	40.2	20.3	16.8	17.7	22.1	31.9	40.7	54.7	60.2
남구	선거인수	8,314	154	733	730	665	984	2,232	1,450	1,366
	투표자수	3,405	29	102	113	123	311	968	817	942
	투표율	41.0	18.8	13.9	15.5	18.5	31.6	43.4	56.3	69.0
여주	선거인수	8,839	132	611	664	688	1,117	2,212	1,420	1,995
	투표자수	3,498	29	124	134	176	360	841	753	1,081
	투표율	39.6	22.0	20.3	20.2	25.6	32.2	38.0	53.0	54.2
사하구	선거인수	31,128	514	2,737	3,524	3,962	3,963	6,944	5,200	4,284
	투표자수	13,562	196	940	762	1,179	1,520	3,274	2,990	2,701
	투표율	43.6	38.1	34.3	21.6	29.8	38.4	47.1	57.5	63.0
남구	선거인수	15,419	259	1,456	1,736	1,977	2,046	3,453	2,575	1,917
	투표자수	7,010	122	641	370	538	764	1,657	1,548	1,370
	투표율	45.5	47.1	44.0	21.3	27.2	37.3	48.0	60.1	71.5
여주	선거인수	15,709	255	1,281	1,788	1,985	1,917	3,491	2,625	2,367
	투표자수	6,552	74	299	392	641	756	1,617	1,442	1,331
	투표율	41.7	29.0	23.3	21.9	32.3	39.4	46.3	54.9	56.2

부산

〈부산광역시〉

구분		합계	19세	20~24세	25~29세	30~34세	35~39세	40~49세	50~59세	60세 이상
소계	선거인수	18,503	327	1,750	1,981	1,479	1,754	4,236	3,596	3,380
	투표자수	8,964	150	819	742	562	742	2,054	1,951	1,944
	투표율	48.4	45.9	46.8	37.5	38.0	42.3	48.5	54.3	57.5
금정구	선거인수	9,036	177	963	1,034	766	846	1,998	1,725	1,527
	투표자수	4,513	95	537	375	297	356	977	944	932
	투표율	49.9	53.7	55.8	36.3	38.8	42.1	48.9	54.7	61.0
여주	선거인수	9,467	150	787	947	713	908	2,238	1,871	1,853
	투표자수	4,451	55	282	367	265	386	1,077	1,007	1,012
	투표율	47.0	36.7	35.8	38.8	37.2	42.5	48.1	53.8	54.6
소계	선거인수	14,627	265	1,196	1,246	1,091	1,859	4,164	2,474	2,332
	투표자수	6,144	91	383	261	304	689	1,794	1,284	1,338
	투표율	42.0	34.3	32.0	20.9	27.9	37.1	43.1	51.9	57.4
강서구	선거인수	7,183	126	625	664	510	814	2,180	1,291	973
	투표자수	3,194	56	236	142	130	296	978	702	654
	투표율	44.5	44.4	37.8	21.4	25.5	36.4	44.9	54.4	67.2
여주	선거인수	7,444	139	571	582	581	1,045	1,984	1,183	1,359
	투표자수	2,950	35	147	119	174	393	816	582	684
	투표율	39.6	25.2	25.7	20.4	29.9	37.6	41.1	49.2	50.3
소계	선거인수	17,486	276	1,371	1,820	1,623	1,976	3,952	3,319	3,149
	투표자수	8,325	99	484	438	529	796	1,851	1,955	2,173
	투표율	47.6	35.9	35.3	24.1	32.6	40.3	46.8	58.9	69.0
연제구	선거인수	8,515	159	717	914	800	946	1,949	1,617	1,413
	투표자수	4,173	68	327	212	251	354	922	961	1,078
	투표율	49.0	42.8	45.6	23.2	31.4	37.4	47.3	59.4	76.3
여주	선거인수	8,971	117	654	906	823	1,030	2,003	1,702	1,736
	투표자수	4,152	31	157	226	278	442	929	994	1,095
	투표율	46.3	26.5	24.0	24.9	33.8	42.9	46.4	58.4	63.1
소계	선거인수	15,145	233	1,283	1,772	1,362	1,417	2,942	3,061	3,075
	투표자수	6,884	53	275	388	369	443	1,305	1,928	2,123
	투표율	45.5	22.7	21.4	21.9	27.1	31.3	44.4	63.0	69.0
수영구	선거인수	7,289	133	683	902	743	698	1,341	1,415	1,374
	투표자수	3,304	25	113	179	200	216	601	920	1,050
	투표율	45.3	18.8	16.5	19.8	26.9	30.9	44.8	65.0	76.4
여주	선거인수	7,856	100	600	870	619	719	1,601	1,646	1,701
	투표자수	3,580	28	162	209	169	227	704	1,008	1,073
	투표율	45.6	28.0	27.0	24.0	27.3	31.6	44.0	61.2	63.1



<부산광역시>

구분		합계	19세	20~ 24세	25~ 29세	30~ 34세	35~ 39세	40~ 49세	50~ 59세	60세 이상
소 계	선거인수	19,946	353	1,946	2,002	2,022	2,540	5,415	3,284	2,384
	투표자수	7,709	149	683	381	459	811	2,150	1,734	1,342
	투표율	38.6	42.2	35.1	19.0	22.7	31.9	39.7	52.8	56.3
사 남 자	선거인수	10,056	209	1,048	1,007	1,006	1,217	2,742	1,730	1,097
	투표자수	4,184	112	471	185	218	384	1,134	959	721
	투표율	41.6	53.6	44.9	18.4	21.7	31.6	41.4	55.4	65.7
여 자	선거인수	9,890	144	898	995	1,016	1,323	2,673	1,554	1,287
	투표자수	3,525	37	212	196	241	427	1,016	775	621
	투표율	35.6	25.7	23.6	19.7	23.7	32.3	38.0	49.9	48.3

가. 성별·연령대별 투표율 <대구광역시>

대구

구분		합계	19세	20~24세	25~29세	30~34세	35~39세	40~49세	50~59세	60세 이상
합계	선거인수	186,239	3,395	16,703	19,183	18,179	21,778	44,493	30,794	31,714
	투표자수	83,910	1,309	5,676	4,564	4,970	7,602	20,034	18,524	21,231
	투표율	45.1	38.6	34.0	23.8	27.3	34.9	45.0	60.2	66.9
전체	선거인수	90,740	1,930	9,077	9,657	9,051	10,653	21,986	15,018	13,368
	투표자수	42,469	851	3,782	2,286	2,327	3,629	10,080	9,355	10,159
	투표율	46.8	44.1	41.7	23.7	25.7	34.1	45.8	62.3	76.0
여자	선거인수	95,499	1,465	7,626	9,526	9,128	11,125	22,507	15,776	18,346
	투표자수	41,441	458	1,894	2,278	2,643	3,973	9,954	9,169	11,072
	투표율	43.4	31.3	24.8	23.9	29.0	35.7	44.2	58.1	60.4
소계	선거인수	6,184	102	469	663	579	618	1,114	1,076	1,563
	투표자수	2,865	40	146	148	156	187	453	613	1,122
	투표율	46.3	39.2	31.1	22.3	26.9	30.3	40.7	57.0	71.8
중구	선거인수	3,054	51	261	349	304	344	584	514	647
	투표자수	1,432	23	107	80	89	95	225	309	504
	투표율	46.9	45.1	41.0	22.9	29.3	27.6	38.5	60.1	77.9
여자	선거인수	3,130	51	208	314	275	274	530	562	916
	투표자수	1,433	17	39	68	67	92	228	304	618
	투표율	45.8	33.3	18.8	21.7	24.4	33.6	43.0	54.1	67.5
소계	선거인수	23,602	364	1,945	2,490	2,243	2,463	4,891	4,249	4,957
	투표자수	10,508	155	724	640	574	814	2,011	2,364	3,226
	투표율	44.5	42.6	37.2	25.7	25.6	33.0	41.1	55.6	65.1
동구	선거인수	11,593	213	1,068	1,331	1,172	1,260	2,393	2,001	2,155
	투표자수	5,348	99	507	355	290	400	969	1,156	1,572
	투표율	46.1	46.5	47.5	26.7	24.7	31.7	40.5	57.8	72.9
여자	선거인수	12,009	151	877	1,159	1,071	1,203	2,498	2,248	2,802
	투표자수	5,160	56	217	285	284	414	1,042	1,208	1,654
	투표율	43.0	37.1	24.7	24.6	26.5	34.4	41.7	53.7	59.0
소계	선거인수	18,976	342	1,709	2,131	1,712	1,976	4,481	3,339	3,286
	투표자수	8,716	155	619	468	404	612	2,006	2,088	2,364
	투표율	45.9	45.3	36.2	22.0	23.6	31.0	44.8	62.5	71.9
서구	선거인수	9,437	195	926	1,120	953	1,008	2,230	1,604	1,401
	투표자수	4,412	103	428	246	199	297	993	1,015	1,131
	투표율	46.8	52.8	46.2	22.0	20.9	29.5	44.5	63.3	80.7
여자	선거인수	9,539	147	783	1,011	759	968	2,251	1,735	1,885
	투표자수	4,304	52	191	222	205	315	1,013	1,073	1,233
	투표율	45.1	35.4	24.4	22.0	27.0	32.5	45.0	61.8	65.4

<대구광역시>

구분		합계	19세	20~24세	25~29세	30~34세	35~39세	40~49세	50~59세	60세 이상
소계	선거인수	17,791	281	1,549	2,093	1,808	1,715	3,411	3,118	3,816
	투표자수	7,842	115	541	465	410	526	1,354	1,778	2,653
	투표율	44.1	40.9	34.9	22.2	22.7	30.7	39.7	57.0	69.5
남자	선거인수	8,727	162	842	1,089	952	927	1,663	1,496	1,596
	투표자수	3,956	79	393	230	205	276	652	888	1,233
	투표율	45.3	48.8	46.7	21.1	21.5	29.8	39.2	59.4	77.3
여자	선거인수	9,064	119	707	1,004	856	788	1,748	1,622	2,220
	투표자수	3,886	36	148	235	205	250	702	890	1,420
	투표율	42.9	30.3	20.9	23.4	23.9	31.7	40.2	54.9	64.0
소계	선거인수	28,934	463	2,461	2,873	3,455	4,259	7,126	4,300	3,997
	투표자수	11,643	94	512	589	928	1,442	3,051	2,531	2,496
	투표율	40.2	20.3	20.8	20.5	26.9	33.9	42.8	58.9	62.4
남자	선거인수	14,220	257	1,356	1,379	1,576	2,124	3,676	2,157	1,695
	투표자수	5,806	49	262	274	379	709	1,602	1,323	1,208
	투표율	40.8	19.1	19.3	19.9	24.0	33.4	43.6	61.3	71.3
여자	선거인수	14,714	206	1,105	1,494	1,879	2,135	3,450	2,143	2,302
	투표자수	5,837	45	250	315	549	733	1,449	1,208	1,288
	투표율	39.7	21.8	22.6	21.1	29.2	34.3	42.0	56.4	56.0
소계	선거인수	33,774	747	3,176	3,065	2,771	3,763	9,223	5,683	5,346
	투표자수	16,182	314	1,261	821	867	1,423	4,394	3,546	3,556
	투표율	47.9	42.0	39.7	26.8	31.3	37.8	47.6	62.4	66.5
남자	선거인수	16,109	432	1,770	1,519	1,302	1,610	4,349	2,807	2,320
	투표자수	8,289	206	866	415	389	617	2,193	1,809	1,794
	투표율	51.5	47.7	48.9	27.3	29.9	38.3	50.4	64.4	77.3
여자	선거인수	17,665	315	1,406	1,546	1,469	2,153	4,874	2,876	3,026
	투표자수	7,893	108	395	406	478	806	2,201	1,737	1,762
	투표율	44.7	34.3	28.1	26.3	32.5	37.4	45.2	60.4	58.2
소계	선거인수	44,111	894	4,389	4,696	4,109	5,113	11,147	7,273	6,490
	투표자수	20,310	398	1,651	1,165	1,093	1,838	5,251	4,533	4,381
	투표율	46.0	44.5	37.6	24.8	26.6	35.9	47.1	62.3	67.5
남자	선거인수	21,208	511	2,315	2,263	2,034	2,435	5,431	3,547	2,672
	투표자수	10,388	272	1,118	565	519	876	2,643	2,313	2,082
	투표율	49.0	53.2	48.3	25.0	25.5	36.0	48.7	65.2	77.9
여자	선거인수	22,903	383	2,074	2,433	2,075	2,678	5,716	3,726	3,818
	투표자수	9,922	126	533	600	574	962	2,608	2,220	2,299
	투표율	43.3	32.9	25.7	24.7	27.7	35.9	45.6	59.6	60.2



〈대구광역시〉

구분		합계	19세	20~ 24세	25~ 29세	30~ 34세	35~ 39세	40~ 49세	50~ 59세	60세 이상
소 계	선거인수	12,867	202	1,005	1,172	1,502	1,871	3,100	1,756	2,259
	투표자수	5,844	38	222	268	538	760	1,514	1,071	1,433
	투표율	45.4	18.8	22.1	22.9	35.8	40.6	48.8	61.0	63.4
달 성 군	선거인수	6,392	109	539	607	758	945	1,660	892	882
	투표자수	2,838	20	101	121	257	359	803	542	635
	투표율	44.4	18.3	18.7	19.9	33.9	38.0	48.4	60.8	72.0
여 자	선거인수	6,475	93	466	565	744	926	1,440	864	1,377
	투표자수	3,006	18	121	147	281	401	711	529	798
	투표율	46.4	19.4	26.0	26.0	37.8	43.3	49.4	61.2	58.0

대구

가. 성별 · 연령대별 투표율 <인천광역시>

구분		합계	19세	20~ 24세	25~ 29세	30~ 34세	35~ 39세	40~ 49세	50~ 59세	60세 이상	
전 체	합 계	선거인수	212,311	3,834	18,725	22,623	22,603	27,345	53,232	31,670	32,279
		투표자수	90,208	1,192	5,728	5,025	6,490	10,179	23,331	17,839	20,424
		투표율	42.5	31.1	30.6	22.2	28.7	37.2	43.8	56.3	63.3
	남 자	선거인수	105,023	2,051	9,582	11,410	11,392	13,582	27,093	16,158	13,755
		투표자수	46,494	700	3,608	2,324	3,038	4,919	12,429	9,553	9,923
		투표율	44.3	34.1	37.7	20.4	26.7	36.2	45.9	59.1	72.1
	여 자	선거인수	107,288	1,783	9,143	11,213	11,211	13,763	26,139	15,512	18,524
		투표자수	43,714	492	2,120	2,701	3,452	5,260	10,902	8,286	10,501
		투표율	40.7	27.6	23.2	24.1	30.8	38.2	41.7	53.4	56.7
중 구	소 계	선거인수	5,702	78	496	618	543	614	1,221	1,015	1,117
		투표자수	2,559	27	174	136	159	212	501	586	764
		투표율	44.9	34.6	35.1	22.0	29.3	34.5	41.0	57.7	68.4
	남 자	선거인수	2,841	42	260	342	277	327	622	494	477
		투표자수	1,270	17	115	61	73	100	257	286	361
		투표율	44.7	40.5	44.2	17.8	26.4	30.6	41.3	57.9	75.7
	여 자	선거인수	2,861	36	236	276	266	287	599	521	640
		투표자수	1,289	10	59	75	86	112	244	300	403
		투표율	45.1	27.8	25.0	27.2	32.3	39.0	40.7	57.6	63.0
대 구	소 계	선거인수	7,174	89	568	833	697	716	1,390	1,231	1,650
		투표자수	3,322	29	191	199	168	233	633	726	1,143
		투표율	46.3	32.6	33.6	23.9	24.1	32.5	45.5	59.0	69.3
	남 자	선거인수	3,590	50	291	476	378	401	723	595	676
		투표자수	1,626	17	122	92	91	115	330	345	514
		투표율	45.3	34.0	41.9	19.3	24.1	28.7	45.6	58.0	76.0
	여 자	선거인수	3,584	39	277	357	319	315	667	636	974
		투표자수	1,696	12	69	107	77	118	303	381	629
		투표율	47.3	30.8	24.9	30.0	24.1	37.5	45.4	59.9	64.6
남 구	소 계	선거인수	34,499	530	2,919	4,029	3,848	4,297	7,579	5,344	5,953
		투표자수	13,848	159	948	937	1,097	1,509	3,025	2,695	3,478
		투표율	40.1	30.0	32.5	23.3	28.5	35.1	39.9	50.4	58.4
	남 자	선거인수	17,290	290	1,512	2,091	2,047	2,240	3,871	2,627	2,612
		투표자수	7,178	96	612	447	572	771	1,597	1,385	1,698
		투표율	41.5	33.1	40.5	21.4	27.9	34.4	41.3	52.7	65.0
	여 자	선거인수	17,209	240	1,407	1,938	1,801	2,057	3,708	2,717	3,341
		투표자수	6,670	63	336	490	525	738	1,428	1,310	1,780
		투표율	38.8	26.3	23.9	25.3	29.2	35.9	38.5	48.2	53.3



<인천광역시>

인천

구분		합계	19세	20~24세	25~29세	30~34세	35~39세	40~49세	50~59세	60세 이상
소계	선거인수	21,506	529	2,041	1,778	1,728	2,782	6,667	3,176	2,805
	투표자수	9,783	190	743	419	544	1,096	3,143	1,894	1,754
	투표율	45.5	35.9	36.4	23.6	31.5	39.4	47.1	59.6	62.5
연수구	선거인수	10,454	274	1,057	891	792	1,246	3,317	1,692	1,185
	투표자수	5,075	107	485	197	223	475	1,640	1,070	878
	투표율	48.5	39.1	45.9	22.1	28.2	38.1	49.4	63.2	74.1
여자	선거인수	11,052	255	984	887	936	1,536	3,350	1,484	1,620
	투표자수	4,708	83	258	222	321	621	1,503	824	876
	투표율	42.6	32.5	26.2	25.0	34.3	40.4	44.9	55.5	54.1
남동구	선거인수	34,202	656	3,257	4,027	3,583	4,195	8,708	5,251	4,525
	투표자수	14,124	211	1,067	862	993	1,524	3,666	2,969	2,832
	투표율	41.3	32.2	32.8	21.4	27.7	36.3	42.1	56.5	62.6
남자	선거인수	16,937	351	1,628	1,989	1,853	2,062	4,376	2,710	1,968
	투표자수	7,432	134	721	399	475	740	1,935	1,605	1,423
	투표율	43.9	38.2	44.3	20.1	25.6	35.9	44.2	59.2	72.3
여자	선거인수	17,265	305	1,629	2,038	1,730	2,133	4,332	2,541	2,557
	투표자수	6,692	77	346	463	518	784	1,731	1,364	1,409
	투표율	38.8	25.2	21.2	22.7	29.9	36.8	40.0	53.7	55.1
소계	선거인수	42,682	809	3,843	4,821	4,935	5,438	10,441	6,371	6,024
	투표자수	17,028	189	698	1,030	1,340	1,909	4,420	3,539	3,903
	투표율	39.9	23.4	18.2	21.4	27.2	35.1	42.3	55.5	64.8
부평구	선거인수	20,922	451	1,884	2,375	2,458	2,721	5,210	3,195	2,628
	투표자수	8,631	95	270	453	624	975	2,367	1,892	1,955
	투표율	41.3	21.1	14.3	19.1	25.4	35.8	45.4	59.2	74.4
여자	선거인수	21,760	358	1,959	2,446	2,477	2,717	5,231	3,176	3,396
	투표자수	8,397	94	428	577	716	934	2,053	1,647	1,948
	투표율	38.6	26.3	21.8	23.6	28.9	34.4	39.2	51.9	57.4
소계	선거인수	26,589	563	2,603	2,883	2,715	3,416	7,550	3,683	3,176
	투표자수	11,506	202	909	665	821	1,330	3,533	2,103	1,943
	투표율	43.3	35.9	34.9	23.1	30.2	38.9	46.8	57.1	61.2
계양구	선거인수	13,121	281	1,341	1,443	1,371	1,638	3,812	1,981	1,254
	투표자수	5,879	118	579	311	365	593	1,829	1,195	889
	투표율	44.8	42.0	43.2	21.6	26.6	36.2	48.0	60.3	70.9
여자	선거인수	13,468	282	1,262	1,440	1,344	1,778	3,738	1,702	1,922
	투표자수	5,627	84	330	354	456	737	1,704	908	1,054
	투표율	41.8	29.8	26.1	24.6	33.9	41.5	45.6	53.3	54.8

<인천광역시>

구분		합계	19세	20~ 24세	25~ 29세	30~ 34세	35~ 39세	40~ 49세	50~ 59세	60세 이상
소 계	선거인수	19,847	385	1,856	2,073	2,055	2,721	5,427	2,810	2,520
	투표자수	7,934	124	607	404	554	959	2,217	1,528	1,541
	투표율	40.0	32.2	32.7	19.5	27.0	35.2	40.9	54.4	61.2
서 남 구 자	선거인수	9,933	204	944	1,059	1,055	1,320	2,811	1,502	1,038
	투표자수	4,169	76	406	184	253	433	1,225	858	734
	투표율	42.0	37.3	43.0	17.4	24.0	32.8	43.6	57.1	70.7
여 자	선거인수	9,914	181	912	1,014	1,000	1,401	2,616	1,308	1,482
	투표자수	3,765	48	201	220	301	526	992	670	807
	투표율	38.0	26.5	22.0	21.7	30.1	37.5	37.9	51.2	54.5
소 계	선거인수	17,989	175	980	1,388	2,315	2,988	3,850	2,411	3,882
	투표자수	8,740	56	323	301	721	1,310	1,936	1,504	2,589
	투표율	48.6	32.0	33.0	21.7	31.1	43.8	50.3	62.4	66.7
강 남 화 군	선거인수	8,838	93	561	655	1,055	1,526	2,120	1,167	1,661
	투표자수	4,500	35	243	139	307	662	1,093	757	1,264
	투표율	50.9	37.6	43.3	21.2	29.1	43.4	51.6	64.9	76.1
여 자	선거인수	9,151	82	419	733	1,260	1,462	1,730	1,244	2,221
	투표자수	4,240	21	80	162	414	648	843	747	1,325
	투표율	46.3	25.6	19.1	22.1	32.9	44.3	48.7	60.0	59.7
소 계	선거인수	2,121	20	162	173	184	178	399	378	627
	투표자수	1,364	5	68	72	93	97	257	295	477
	투표율	64.3	25.0	42.0	41.6	50.5	54.5	64.4	78.0	76.1
옹 남 진 군	선거인수	1,097	15	104	89	106	101	231	195	256
	투표자수	734	5	55	41	55	55	156	160	207
	투표율	66.9	33.3	52.9	46.1	51.9	54.5	67.5	82.1	80.9
여 자	선거인수	1,024	5	58	84	78	77	168	183	371
	투표자수	630	0	13	31	38	42	101	135	270
	투표율	61.5	0.0	22.4	36.9	48.7	54.5	60.1	73.8	72.8



가. 성별·연령대별 투표율 <광주광역시>

구분		합계	19세	20~24세	25~29세	30~34세	35~39세	40~49세	50~59세	60세 이상
전체	선거인수	111,908	2,221	10,665	11,900	11,947	14,611	27,037	15,731	17,796
	투표자수	48,043	766	3,609	2,598	3,513	5,740	12,356	8,699	10,762
	투표율	42.9	34.5	33.8	21.8	29.4	39.3	45.7	55.3	60.5
남자	선거인수	54,149	1,128	5,435	5,966	5,900	7,013	13,501	7,728	7,478
	투표자수	25,207	463	2,414	1,355	1,616	2,701	6,648	4,622	5,388
	투표율	46.6	41.0	44.4	22.7	27.4	38.5	49.2	59.8	72.1
여자	선거인수	57,759	1,093	5,230	5,934	6,047	7,598	13,536	8,003	10,318
	투표자수	22,836	303	1,195	1,243	1,897	3,039	5,708	4,077	5,374
	투표율	39.5	27.7	22.8	20.9	31.4	40.0	42.2	50.9	52.1
소계	선거인수	11,535	205	1,088	1,312	1,149	1,110	2,142	1,839	2,690
	투표자수	5,110	59	338	285	325	408	909	1,038	1,748
	투표율	44.3	28.8	31.1	21.7	28.3	36.8	42.4	56.4	65.0
동구	선거인수	5,588	103	528	692	615	575	1,043	857	1,175
	투표자수	2,613	32	213	158	167	205	463	510	865
	투표율	46.8	31.1	40.3	22.8	27.2	35.7	44.4	59.5	73.6
여자	선거인수	5,947	102	560	620	534	535	1,099	982	1,515
	투표자수	2,497	27	125	127	158	203	446	528	883
	투표율	42.0	26.5	22.3	20.5	29.6	37.9	40.6	53.8	58.3
서구	선거인수	25,199	494	2,327	2,836	2,884	3,759	6,155	3,346	3,398
	투표자수	10,573	174	747	576	891	1,508	2,863	1,819	1,995
	투표율	42.0	35.2	32.1	20.3	30.9	40.1	46.5	54.4	58.7
남자	선거인수	11,999	243	1,157	1,331	1,334	1,712	3,083	1,660	1,479
	투표자수	5,588	107	496	296	366	687	1,585	987	1,064
	투표율	46.6	44.0	42.9	22.2	27.4	40.1	51.4	59.5	71.9
여자	선거인수	13,200	251	1,170	1,505	1,550	2,047	3,072	1,686	1,919
	투표자수	4,985	67	251	280	525	821	1,278	832	931
	투표율	37.8	26.7	21.5	18.6	33.9	40.1	41.6	49.3	48.5
남구	선거인수	16,198	358	1,726	1,686	1,333	1,539	3,782	2,708	3,066
	투표자수	7,700	128	637	426	360	597	1,822	1,694	2,036
	투표율	47.5	35.8	36.9	25.3	27.0	38.8	48.2	62.6	66.4
남자	선거인수	7,757	176	891	864	688	731	1,771	1,333	1,303
	투표자수	3,900	76	416	204	177	257	869	890	1,011
	투표율	50.3	43.2	46.7	23.6	25.7	35.2	49.1	66.8	77.6
여자	선거인수	8,441	182	835	822	645	808	2,011	1,375	1,763
	투표자수	3,800	52	221	222	183	340	953	804	1,025
	투표율	45.0	28.6	26.5	27.0	28.4	42.1	47.4	58.5	58.1

광주

<광주광역시>

구분		합계	19세	20~ 24세	25~ 29세	30~ 34세	35~ 39세	40~ 49세	50~ 59세	60세 이상
소 계	선거인수	37,726	813	3,930	3,954	3,712	4,825	9,759	5,367	5,366
	투표자수	15,357	270	1,281	832	1,062	1,865	4,282	2,782	2,983
	투표율	40.7	33.2	32.6	21.0	28.6	38.7	43.9	51.8	55.6
북 구	선거인수	18,455	426	2,019	2,043	1,865	2,310	4,817	2,660	2,315
	투표자수	8,300	166	878	447	515	885	2,318	1,508	1,583
	투표율	45.0	39.0	43.5	21.9	27.6	38.3	48.1	56.7	68.4
여 자	선거인수	19,271	387	1,911	1,911	1,847	2,515	4,942	2,707	3,051
	투표자수	7,057	104	403	385	547	980	1,964	1,274	1,400
	투표율	36.6	26.9	21.1	20.1	29.6	39.0	39.7	47.1	45.9
소 계	선거인수	21,250	351	1,594	2,112	2,869	3,378	5,199	2,471	3,276
	투표자수	9,303	135	606	479	875	1,362	2,480	1,366	2,000
	투표율	43.8	38.5	38.0	22.7	30.5	40.3	47.7	55.3	61.1
광 산 구	선거인수	10,350	180	840	1,036	1,398	1,685	2,787	1,218	1,206
	투표자수	4,806	82	411	250	391	667	1,413	727	865
	투표율	46.4	45.6	48.9	24.1	28.0	39.6	50.7	59.7	71.7
여 자	선거인수	10,900	171	754	1,076	1,471	1,693	2,412	1,253	2,070
	투표자수	4,497	53	195	229	484	695	1,067	639	1,135
	투표율	41.3	31.0	25.9	21.3	32.9	41.1	44.2	51.0	54.8

광주

가. 성별·연령대별 투표율 <대전광역시>

구분		합계	19세	20~24세	25~29세	30~34세	35~39세	40~49세	50~59세	60세 이상
전체	선거인수	111,306	2,009	10,425	12,727	12,849	14,256	25,627	16,794	16,619
	투표자수	50,414	708	3,605	2,892	3,830	5,621	12,625	10,241	10,892
	투표율	45.3	35.2	34.6	22.7	29.8	39.4	49.3	61.0	65.5
남자	선거인수	54,417	1,054	5,408	6,357	6,292	7,172	12,650	8,372	7,112
	투표자수	26,586	439	2,429	1,426	1,838	2,850	6,619	5,506	5,479
	투표율	48.9	41.7	44.9	22.4	29.2	39.7	52.3	65.8	77.0
여자	선거인수	56,889	955	5,017	6,370	6,557	7,084	12,977	8,422	9,507
	투표자수	23,828	269	1,176	1,466	1,992	2,771	6,006	4,735	5,413
	투표율	41.9	28.2	23.4	23.0	30.4	39.1	46.3	56.2	56.9
중구	선거인수	19,026	303	1,775	2,232	2,294	2,131	3,691	3,108	3,492
	투표자수	8,458	118	575	504	692	777	1,646	1,846	2,300
	투표율	44.5	38.9	32.4	22.6	30.2	36.5	44.6	59.4	65.9
남자	선거인수	9,558	175	946	1,148	1,192	1,165	1,880	1,504	1,548
	투표자수	4,508	77	390	267	345	433	862	958	1,176
	투표율	47.2	44.0	41.2	23.3	28.9	37.2	45.9	63.7	76.0
여자	선거인수	9,468	128	829	1,084	1,102	966	1,811	1,604	1,944
	투표자수	3,950	41	185	237	347	344	784	888	1,124
	투표율	41.7	32.0	22.3	21.9	31.5	35.6	43.3	55.4	57.8
서구	선거인수	19,224	324	1,701	2,091	2,111	2,371	4,397	2,945	3,284
	투표자수	8,948	120	608	500	642	917	2,135	1,787	2,239
	투표율	46.5	37.0	35.7	23.9	30.4	38.7	48.6	60.7	68.2
남자	선거인수	9,123	171	878	1,007	1,020	1,128	2,137	1,412	1,370
	투표자수	4,589	76	414	216	301	439	1,127	917	1,099
	투표율	50.3	44.4	47.2	21.4	29.5	38.9	52.7	64.9	80.2
여자	선거인수	10,101	153	823	1,084	1,091	1,243	2,260	1,533	1,914
	투표자수	4,359	44	194	284	341	478	1,008	870	1,140
	투표율	43.2	28.8	23.6	26.2	31.3	38.5	44.6	56.8	59.6
동구	선거인수	35,964	727	3,762	4,388	3,823	4,275	8,847	5,584	4,558
	투표자수	16,157	253	1,283	996	1,090	1,639	4,534	3,463	2,899
	투표율	44.9	34.8	34.1	22.7	28.5	38.3	51.2	62.0	63.6
남자	선거인수	17,433	367	1,907	2,211	1,861	2,062	4,182	2,890	1,953
	투표자수	8,603	153	859	520	532	798	2,329	1,949	1,463
	투표율	49.3	41.7	45.0	23.5	28.6	38.7	55.7	67.4	74.9
여자	선거인수	18,531	360	1,855	2,177	1,962	2,213	4,665	2,694	2,605
	투표자수	7,554	100	424	476	558	841	2,205	1,514	1,436
	투표율	40.8	27.8	22.9	21.9	28.4	38.0	47.3	56.2	55.1

대전

<대전광역시>

구분		합계	19세	20~ 24세	25~ 29세	30~ 34세	35~ 39세	40~ 49세	50~ 59세	60세 이상
소 계	선거인수	19,182	386	1,580	1,858	2,406	3,144	4,937	2,389	2,482
	투표자수	8,756	131	552	395	790	1,342	2,531	1,459	1,556
	투표율	45.6	33.9	34.9	21.3	32.8	42.7	51.3	61.1	62.7
유 성 구	선거인수	9,287	197	825	909	1,089	1,543	2,533	1,203	988
	투표자수	4,551	77	384	178	364	660	1,351	793	744
	투표율	49.0	39.1	46.5	19.6	33.4	42.8	53.3	65.9	75.3
여 자	선거인수	9,895	189	755	949	1,317	1,601	2,404	1,186	1,494
	투표자수	4,205	54	168	217	426	682	1,180	666	812
	투표율	42.5	28.6	22.3	22.9	32.3	42.6	49.1	56.2	54.4
소 계	선거인수	17,910	269	1,607	2,158	2,215	2,335	3,755	2,768	2,803
	투표자수	8,095	86	587	497	616	946	1,779	1,686	1,898
	투표율	45.2	32.0	36.5	23.0	27.8	40.5	47.4	60.9	67.7
대 덕 구	선거인수	9,016	144	852	1,082	1,130	1,274	1,918	1,363	1,253
	투표자수	4,335	56	382	245	296	520	950	889	997
	투표율	48.1	38.9	44.8	22.6	26.2	40.8	49.5	65.2	79.6
여 자	선거인수	8,894	125	755	1,076	1,085	1,061	1,837	1,405	1,550
	투표자수	3,760	30	205	252	320	426	829	797	901
	투표율	42.3	24.0	27.2	23.4	29.5	40.2	45.1	56.7	58.1



가. 성별·연령대별 투표율 <울산광역시>

구분		합계	19세	20~24세	25~29세	30~34세	35~39세	40~49세	50~59세	60세 이상	
전체	선거인수	74,388	1,398	6,921	8,055	8,048	9,563	19,165	12,065	9,173	
	투표자수	34,011	490	2,439	1,954	2,454	3,998	9,622	7,472	5,582	
	투표율	45.7	35.1	35.2	24.3	30.5	41.8	50.2	61.9	60.9	
	남자	선거인수	37,621	775	3,740	4,193	4,104	4,757	9,794	6,394	3,864
		투표자수	18,374	348	1,714	984	1,175	1,942	5,245	4,216	2,750
		투표율	48.8	44.9	45.8	23.5	28.6	40.8	53.6	65.9	71.2
	여자	선거인수	36,767	623	3,181	3,862	3,944	4,806	9,371	5,671	5,309
		투표자수	15,637	142	725	970	1,279	2,056	4,377	3,256	2,832
		투표율	42.5	22.8	22.8	25.1	32.4	42.8	46.7	57.4	53.3
중구	소계	선거인수	17,197	282	1,528	1,927	1,627	2,136	4,321	2,995	2,381
		투표자수	7,399	103	498	448	403	749	1,955	1,773	1,470
		투표율	43.0	36.5	32.6	23.2	24.8	35.1	45.2	59.2	61.7
	남자	선거인수	8,738	155	829	1,024	866	1,067	2,192	1,545	1,060
		투표자수	3,999	70	362	233	209	350	1,044	958	773
		투표율	45.8	45.2	43.7	22.8	24.1	32.8	47.6	62.0	72.9
	여자	선거인수	8,459	127	699	903	761	1,069	2,129	1,450	1,321
		투표자수	3,400	33	136	215	194	399	911	815	697
		투표율	40.2	26.0	19.5	23.8	25.5	37.3	42.8	56.2	52.8
남구	소계	선거인수	22,858	519	2,183	2,306	2,358	3,041	6,443	3,627	2,381
		투표자수	9,866	174	710	540	704	1,255	3,088	2,052	1,343
		투표율	43.2	33.5	32.5	23.4	29.9	41.3	47.9	56.6	56.4
	남자	선거인수	11,265	289	1,154	1,200	1,152	1,404	3,263	1,839	964
		투표자수	5,239	131	494	266	323	560	1,715	1,112	638
		투표율	46.5	45.3	42.8	22.2	28.0	39.9	52.6	60.5	66.2
	여자	선거인수	11,593	230	1,029	1,106	1,206	1,637	3,180	1,788	1,417
		투표자수	4,627	43	216	274	381	695	1,373	940	705
		투표율	39.9	18.7	21.0	24.8	31.6	42.5	43.2	52.6	49.8
동구	소계	선거인수	11,636	238	1,476	1,717	1,356	893	2,411	2,455	1,090
		투표자수	5,672	92	561	460	459	360	1,386	1,708	646
		투표율	48.7	38.7	38.0	26.8	33.8	40.3	57.5	69.6	59.3
	남자	선거인수	6,062	134	803	891	780	522	1,041	1,394	497
		투표자수	3,202	67	385	231	252	220	620	1,068	359
		투표율	52.8	50.0	47.9	25.9	32.3	42.1	59.6	76.6	72.2
	여자	선거인수	5,574	104	673	826	576	371	1,370	1,061	593
		투표자수	2,470	25	176	229	207	140	766	640	287
		투표율	44.3	24.0	26.2	27.7	35.9	37.7	55.9	60.3	48.4

울산

<울산광역시>

구분		합계	19세	20~24세	25~29세	30~34세	35~39세	40~49세	50~59세	60세 이상
소계	선거인수	9,836	214	817	964	1,045	1,425	3,098	1,175	1,098
	투표자수	4,666	72	326	232	330	628	1,654	753	671
	투표율	47.4	33.6	39.9	24.1	31.6	44.1	53.4	64.1	61.1
북구	선거인수	5,037	110	437	505	538	647	1,705	651	444
	투표자수	2,568	46	230	122	165	270	988	432	315
	투표율	51.0	41.8	52.6	24.2	30.7	41.7	57.9	66.4	70.9
여자	선거인수	4,799	104	380	459	507	778	1,393	524	654
	투표자수	2,098	26	96	110	165	358	666	321	356
	투표율	43.7	25.0	25.3	24.0	32.5	46.0	47.8	61.3	54.4
소계	선거인수	12,861	145	917	1,141	1,662	2,068	2,892	1,813	2,223
	투표자수	6,408	49	344	274	558	1,006	1,539	1,186	1,452
	투표율	49.8	33.8	37.5	24.0	33.6	48.6	53.2	65.4	65.3
울주군	선거인수	6,519	87	517	573	768	1,117	1,593	965	899
	투표자수	3,366	34	243	132	226	542	878	646	665
	투표율	51.6	39.1	47.0	23.0	29.4	48.5	55.1	66.9	74.0
여자	선거인수	6,342	58	400	568	894	951	1,299	848	1,324
	투표자수	3,042	15	101	142	332	464	661	540	787
	투표율	48.0	25.9	25.3	25.0	37.1	48.8	50.9	63.7	59.4



가. 성별·연령대별 투표율 <경기도>

구분		합계	19세	20~24세	25~29세	30~34세	35~39세	40~49세	50~59세	60세 이상
합계	선거인수	851,670	14,482	71,209	90,611	98,408	117,433	209,515	120,231	129,781
	투표자수	373,692	4,967	23,533	21,709	30,857	46,032	97,613	68,687	80,294
	투표율	43.9	34.3	33.0	24.0	31.4	39.2	46.6	57.1	61.9
전체	선거인수	422,751	7,400	36,415	45,814	48,927	59,134	107,628	61,748	55,685
	투표자수	194,312	2,772	14,723	10,371	14,569	22,949	52,432	37,076	39,420
	투표율	46.0	37.5	40.4	22.6	29.8	38.8	48.7	60.0	70.8
여자	선거인수	428,919	7,082	34,794	44,797	49,481	58,299	101,887	58,483	74,096
	투표자수	179,380	2,195	8,810	11,338	16,288	23,083	45,181	31,611	40,874
	투표율	41.8	31.0	25.3	25.3	32.9	39.6	44.3	54.1	55.2
수원	선거인수	20,858	364	1,909	2,732	2,448	2,997	4,835	2,780	2,793
	투표자수	8,679	92	382	635	772	1,224	2,189	1,565	1,820
	투표율	41.6	25.3	20.0	23.2	31.5	40.8	45.3	56.3	65.2
안양	선거인수	10,364	195	959	1,464	1,198	1,498	2,446	1,378	1,226
	투표자수	4,428	39	154	330	365	615	1,176	825	924
	투표율	42.7	20.0	16.1	22.5	30.5	41.1	48.1	59.9	75.4
수원	선거인수	21,174	402	1,997	2,462	2,420	2,868	5,468	2,894	2,663
	투표자수	8,495	109	383	467	738	1,065	2,497	1,601	1,635
	투표율	40.1	27.1	19.2	19.0	30.5	37.1	45.7	55.3	61.4
권선	선거인수	10,424	207	975	1,239	1,189	1,428	2,775	1,484	1,127
	투표자수	4,357	50	173	216	321	538	1,377	869	813
	투표율	41.8	24.2	17.7	17.4	27.0	37.7	49.6	58.6	72.1
수원	선거인수	17,472	327	1,739	2,302	1,978	2,185	4,049	2,487	2,405
	투표자수	6,272	64	306	418	464	652	1,528	1,332	1,508
	투표율	35.9	19.6	17.6	18.2	23.5	29.8	37.7	53.6	62.7
팔달	선거인수	8,492	162	827	1,131	1,007	1,103	2,017	1,226	1,019
	투표자수	3,157	26	133	208	222	328	808	697	735
	투표율	37.2	16.0	16.1	18.4	22.0	29.7	40.1	56.9	72.1
수원	선거인수	8,980	165	912	1,171	971	1,082	2,032	1,261	1,386
	투표자수	3,115	38	173	210	242	324	720	635	773
	투표율	34.7	23.0	19.0	17.9	24.9	29.9	35.4	50.4	55.8

경기

<경기도>

구분		합계	19세	20~24세	25~29세	30~34세	35~39세	40~49세	50~59세	60세 이상
수원시	선거인수	16,486	293	1,133	2,353	3,213	2,922	4,135	1,302	1,135
	투표자수	7,667	114	450	628	1,261	1,428	2,310	807	669
	투표율	46.5	38.9	39.7	26.7	39.2	48.9	55.9	62.0	58.9
영통구	선거인수	8,331	149	541	1,139	1,705	1,521	2,162	699	415
	투표자수	3,996	63	258	273	650	721	1,273	475	283
	투표율	48.0	42.3	47.7	24.0	38.1	47.4	58.9	68.0	68.2
구여자	선거인수	8,155	144	592	1,214	1,508	1,401	1,973	603	720
	투표자수	3,671	51	192	355	611	707	1,037	332	386
	투표율	45.0	35.4	32.4	29.2	40.5	50.5	52.6	55.1	53.6
성남시	선거인수	21,727	310	1,948	3,026	2,678	2,629	4,426	3,309	3,401
	투표자수	8,386	90	573	604	727	818	1,700	1,755	2,119
	투표율	38.6	29.0	29.4	20.0	27.1	31.1	38.4	53.0	62.3
수정구	선거인수	10,866	162	983	1,564	1,427	1,456	2,218	1,617	1,439
	투표자수	4,483	51	394	313	404	443	903	939	1,036
	투표율	41.3	31.5	40.1	20.0	28.3	30.4	40.7	58.1	72.0
구여자	선거인수	10,861	148	965	1,462	1,251	1,173	2,208	1,692	1,962
	투표자수	3,903	39	179	291	323	375	797	816	1,083
	투표율	35.9	26.4	18.5	19.9	25.8	32.0	36.1	48.2	55.2
성남시	선거인수	24,782	450	2,443	3,296	2,643	2,793	5,637	3,993	3,527
	투표자수	9,569	137	731	621	669	838	2,153	2,143	2,277
	투표율	38.6	30.4	29.9	18.8	25.3	30.0	38.2	53.7	64.6
중원구	선거인수	12,448	231	1,189	1,675	1,436	1,516	2,830	2,018	1,553
	투표자수	5,024	76	484	282	351	451	1,126	1,121	1,133
	투표율	40.4	32.9	40.7	16.8	24.4	29.7	39.8	55.6	73.0
구여자	선거인수	12,334	219	1,254	1,621	1,207	1,277	2,807	1,975	1,974
	투표자수	4,545	61	247	339	318	387	1,027	1,022	1,144
	투표율	36.8	27.9	19.7	20.9	26.3	30.3	36.6	51.7	58.0
성남시	선거인수	34,325	621	2,589	2,969	3,925	5,271	9,137	4,645	5,168
	투표자수	16,181	212	938	803	1,316	2,149	4,436	2,884	3,443
	투표율	47.1	34.1	36.2	27.0	33.5	40.8	48.5	62.1	66.6
분당구	선거인수	16,368	316	1,252	1,348	1,762	2,449	4,547	2,406	2,288
	투표자수	8,378	118	589	352	607	1,045	2,339	1,564	1,764
	투표율	51.2	37.3	47.0	26.1	34.4	42.7	51.4	65.0	77.1
구여자	선거인수	17,957	305	1,337	1,621	2,163	2,822	4,590	2,239	2,880
	투표자수	7,803	94	349	451	709	1,104	2,097	1,320	1,679
	투표율	43.5	30.8	26.1	27.8	32.8	39.1	45.7	59.0	58.3

경기

〈경기도〉

구분		합계	19세	20~24세	25~29세	30~34세	35~39세	40~49세	50~59세	60세 이상
의정부시	선거인수	30,838	478	2,498	3,354	3,540	4,096	7,052	4,662	5,158
	투표자수	13,041	112	511	718	986	1,453	3,085	2,713	3,463
	투표율	42.3	23.4	20.5	21.4	27.9	35.5	43.7	58.2	67.1
안양시	선거인수	15,084	227	1,268	1,667	1,743	2,074	3,496	2,288	2,321
	투표자수	6,478	32	230	318	451	735	1,574	1,382	1,756
	투표율	42.9	14.1	18.1	19.1	25.9	35.4	45.0	60.4	75.7
안양시 남구	선거인수	15,754	251	1,230	1,687	1,797	2,022	3,556	2,374	2,837
	투표자수	6,563	80	281	400	535	718	1,511	1,331	1,707
	투표율	41.7	31.9	22.8	23.7	29.8	35.5	42.5	56.1	60.2
안양시 남구 여자	선거인수	24,673	466	2,372	2,850	2,629	2,677	5,427	4,155	4,097
	투표자수	11,466	176	901	832	922	1,062	2,633	2,395	2,545
	투표율	46.5	37.8	38.0	29.2	35.1	39.7	48.5	57.6	62.1
안양시 남구 여자	선거인수	12,291	229	1,226	1,476	1,375	1,401	2,690	2,095	1,799
	투표자수	5,915	96	558	412	456	547	1,345	1,261	1,240
	투표율	48.1	41.9	45.5	27.9	33.2	39.0	50.0	60.2	68.9
부천시	선거인수	12,382	237	1,146	1,374	1,254	1,276	2,737	2,060	2,298
	투표자수	5,551	80	343	420	466	515	1,288	1,134	1,305
	투표율	44.8	33.8	29.9	30.6	37.2	40.4	47.1	55.0	56.8
부천시 남구	선거인수	26,308	539	2,602	2,741	2,893	3,467	6,881	3,972	3,213
	투표자수	13,082	203	1,115	882	1,142	1,637	3,633	2,447	2,023
	투표율	49.7	37.7	42.9	32.2	39.5	47.2	52.8	61.6	63.0
부천시 남구 여자	선거인수	12,834	278	1,345	1,365	1,367	1,727	3,338	2,093	1,321
	투표자수	6,664	106	692	421	526	825	1,825	1,324	945
	투표율	51.9	38.1	51.4	30.8	38.5	47.8	54.7	63.3	71.5
부천시 남구 여자	선거인수	13,474	261	1,257	1,376	1,526	1,740	3,543	1,879	1,892
	투표자수	6,418	97	423	461	616	812	1,808	1,123	1,078
	투표율	47.6	37.2	33.7	33.5	40.4	46.7	51.0	59.8	57.0
부천시 원미구	선거인수	32,366	759	3,483	3,566	3,084	3,980	8,930	4,967	3,597
	투표자수	13,911	275	1,229	779	882	1,499	4,022	2,952	2,273
	투표율	43.0	36.2	35.3	21.8	28.6	37.7	45.0	59.4	63.2
부천시 원미구 여자	선거인수	15,946	377	1,752	1,806	1,498	1,851	4,469	2,677	1,516
	투표자수	7,336	152	783	386	406	697	2,137	1,666	1,109
	투표율	46.0	40.3	44.7	21.4	27.1	37.7	47.8	62.2	73.2
부천시 원미구 여자	선거인수	16,420	382	1,731	1,760	1,586	2,129	4,461	2,290	2,081
	투표자수	6,575	123	446	393	476	802	1,885	1,286	1,164
	투표율	40.0	32.2	25.8	22.3	30.0	37.7	42.3	56.2	55.9

경기

<경기도>

구분		합계	19세	20~24세	25~29세	30~34세	35~39세	40~49세	50~59세	60세 이상
부 천 시	선거인수	17,676	334	1,657	2,122	1,779	1,756	4,215	3,056	2,757
	투표자수	7,870	125	573	527	507	642	1,913	1,789	1,794
	투표율	44.5	37.4	34.6	24.8	28.5	36.6	45.4	58.5	65.1
소 사 구	선거인수	8,774	184	832	1,079	937	890	2,081	1,579	1,192
	투표자수	4,051	82	350	249	244	318	966	985	857
	투표율	46.2	44.6	42.1	23.1	26.0	35.7	46.4	62.4	71.9
남 자	선거인수	8,902	150	825	1,043	842	866	2,134	1,477	1,565
	투표자수	3,819	43	223	278	263	324	947	804	937
	투표율	42.9	28.7	27.0	26.7	31.2	37.4	44.4	54.4	59.9
부 천 시	선거인수	16,371	269	1,381	1,719	1,904	2,428	4,189	2,193	2,288
	투표자수	6,559	82	389	326	456	819	1,814	1,188	1,485
	투표율	40.1	30.5	28.2	19.0	23.9	33.7	43.3	54.2	64.9
오 정 구	선거인수	8,174	140	728	887	955	1,234	2,173	1,148	909
	투표자수	3,313	35	242	148	204	389	953	665	677
	투표율	40.5	25.0	33.2	16.7	21.4	31.5	43.9	57.9	74.5
남 자	선거인수	8,197	129	653	832	949	1,194	2,016	1,045	1,379
	투표자수	3,246	47	147	178	252	430	861	523	808
	투표율	39.6	36.4	22.5	21.4	26.6	36.0	42.7	50.0	58.6
소 계	선거인수	22,703	393	2,045	2,566	2,694	2,925	5,238	3,576	3,266
	투표자수	10,639	169	760	685	897	1,187	2,548	2,212	2,181
	투표율	46.9	43.0	37.2	26.7	33.3	40.6	48.6	61.9	66.8
광 명 시	선거인수	11,318	213	1,033	1,252	1,397	1,499	2,625	1,831	1,468
	투표자수	5,445	98	460	301	451	589	1,302	1,157	1,087
	투표율	48.1	46.0	44.5	24.0	32.3	39.3	49.6	63.2	74.0
남 자	선거인수	11,385	180	1,012	1,314	1,297	1,426	2,613	1,745	1,798
	투표자수	5,194	71	300	384	446	598	1,246	1,055	1,094
	투표율	45.6	39.4	29.6	29.2	34.4	41.9	47.7	60.5	60.8
소 계	선거인수	37,014	530	2,895	4,293	5,250	5,981	8,448	4,462	5,155
	투표자수	16,596	197	955	995	1,664	2,473	4,262	2,729	3,321
	투표율	44.8	37.2	33.0	23.2	31.7	41.3	50.4	61.2	64.4
평 택 시	선거인수	18,597	275	1,486	2,247	2,624	3,138	4,406	2,224	2,197
	투표자수	8,852	120	637	476	810	1,336	2,349	1,477	1,647
	투표율	47.6	43.6	42.9	21.2	30.9	42.6	53.3	66.4	75.0
남 자	선거인수	18,417	255	1,409	2,046	2,626	2,843	4,042	2,238	2,958
	투표자수	7,744	77	318	519	854	1,137	1,913	1,252	1,674
	투표율	42.0	30.2	22.6	25.4	32.5	40.0	47.3	55.9	56.6

경기

<경기도>

구분		합계	19세	20~24세	25~29세	30~34세	35~39세	40~49세	50~59세	60세 이상
소계	선거인수	15,409	189	1,092	1,528	2,050	2,305	3,368	2,218	2,659
	투표자수	6,684	67	353	349	603	835	1,573	1,270	1,634
	투표율	43.4	35.4	32.3	22.8	29.4	36.2	46.7	57.3	61.5
양주시	선거인수	7,813	97	581	782	972	1,253	1,802	1,135	1,191
	투표자수	3,583	42	243	185	262	448	857	700	846
	투표율	45.9	43.3	41.8	23.7	27.0	35.8	47.6	61.7	71.0
여주시	선거인수	7,596	92	511	746	1,078	1,052	1,566	1,083	1,468
	투표자수	3,101	25	110	164	341	387	716	570	788
	투표율	40.8	27.2	21.5	22.0	31.6	36.8	45.7	52.6	53.7
동두천시	선거인수	6,749	83	556	751	715	818	1,497	946	1,383
	투표자수	2,883	15	104	158	206	251	646	565	938
	투표율	42.7	18.1	18.7	21.0	28.8	30.7	43.2	59.7	67.8
남양주시	선거인수	3,323	41	279	365	367	456	783	474	558
	투표자수	1,414	7	47	63	96	153	339	292	417
	투표율	42.6	17.1	16.8	17.3	26.2	33.6	43.3	61.6	74.7
여주시	선거인수	3,426	42	277	386	348	362	714	472	825
	투표자수	1,469	8	57	95	110	98	307	273	521
	투표율	42.9	19.0	20.6	24.6	31.6	27.1	43.0	57.8	63.2
안산시	선거인수	25,954	549	2,387	2,654	3,205	3,930	7,658	2,916	2,655
	투표자수	10,594	190	830	521	882	1,371	3,516	1,674	1,610
	투표율	40.8	34.6	34.8	19.6	27.5	34.9	45.9	57.4	60.6
상록구	선거인수	12,892	279	1,153	1,335	1,614	1,873	3,995	1,586	1,057
	투표자수	5,604	108	529	244	394	653	1,956	968	752
	투표율	43.5	38.7	45.9	18.3	24.4	34.9	49.0	61.0	71.1
구리시	선거인수	13,062	270	1,234	1,319	1,591	2,057	3,663	1,330	1,598
	투표자수	4,990	82	301	277	488	718	1,560	706	858
	투표율	38.2	30.4	24.4	21.0	30.7	34.9	42.6	53.1	53.7
안산시	선거인수	24,650	498	2,467	2,774	2,540	3,227	6,962	3,539	2,643
	투표자수	10,279	168	844	578	730	1,222	3,183	1,979	1,575
	투표율	41.7	33.7	34.2	20.8	28.7	37.9	45.7	55.9	59.6
단원구	선거인수	12,985	261	1,342	1,547	1,363	1,671	3,641	2,009	1,151
	투표자수	5,660	97	551	294	342	631	1,772	1,198	775
	투표율	43.6	37.2	41.1	19.0	25.1	37.8	48.7	59.6	67.3
구리시	선거인수	11,665	237	1,125	1,227	1,177	1,556	3,321	1,530	1,492
	투표자수	4,619	71	293	284	388	591	1,411	781	800
	투표율	39.6	30.0	26.0	23.1	33.0	38.0	42.5	51.0	53.6

경기

<경기도>

구분		합계	19세	20~24세	25~29세	30~34세	35~39세	40~49세	50~59세	60세 이상
고양시	선거인수	26,505	418	2,101	2,500	3,000	3,386	6,749	3,881	4,470
	투표자수	12,203	169	961	865	1,189	1,484	3,188	1,913	2,434
	투표율	46.0	40.4	45.7	34.6	39.6	43.8	47.2	49.3	54.5
남양주시	선거인수	13,125	215	1,087	1,191	1,490	1,706	3,474	2,006	1,956
	투표자수	6,162	95	590	385	549	712	1,651	1,020	1,160
	투표율	46.9	44.2	54.3	32.3	36.8	41.7	47.5	50.8	59.3
구리시	선거인수	13,380	203	1,014	1,309	1,510	1,680	3,275	1,875	2,514
	투표자수	6,041	74	371	480	640	772	1,537	893	1,274
	투표율	45.1	36.5	36.6	36.7	42.4	46.0	46.9	47.6	50.7
고양시	선거인수	19,774	390	1,607	1,941	2,189	2,976	5,468	2,417	2,786
	투표자수	9,039	129	538	531	717	1,199	2,665	1,438	1,822
	투표율	45.7	33.1	33.5	27.4	32.8	40.3	48.7	59.5	65.4
일산동구	선거인수	9,294	196	790	860	997	1,372	2,656	1,298	1,125
	투표자수	4,529	71	338	243	312	545	1,363	802	855
	투표율	48.7	36.2	42.8	28.3	31.3	39.7	51.3	61.8	76.0
구리시	선거인수	10,480	194	817	1,081	1,192	1,604	2,812	1,119	1,661
	투표자수	4,510	58	200	288	405	654	1,302	636	967
	투표율	43.0	29.9	24.5	26.6	34.0	40.8	46.3	56.8	58.2
고양시	선거인수	21,204	443	1,699	1,585	2,011	3,188	6,182	2,598	3,498
	투표자수	10,003	234	855	671	939	1,520	3,003	1,318	1,463
	투표율	47.2	52.8	50.3	42.3	46.7	47.7	48.6	50.7	41.8
일산서구	선거인수	9,928	223	857	731	912	1,440	3,015	1,386	1,364
	투표자수	4,870	124	498	306	419	688	1,515	710	610
	투표율	49.1	55.6	58.1	41.9	45.9	47.8	50.2	51.2	44.7
구리시	선거인수	11,276	220	842	854	1,099	1,748	3,167	1,212	2,134
	투표자수	5,133	110	357	365	520	832	1,488	608	853
	투표율	45.5	50.0	42.4	42.7	47.3	47.6	47.0	50.2	40.0
과천시	선거인수	6,550	138	594	573	502	725	1,675	1,162	1,181
	투표자수	3,622	64	263	175	220	348	964	753	835
	투표율	55.3	46.4	44.3	30.5	43.8	48.0	57.6	64.8	70.7
남양주시	선거인수	3,228	75	306	311	242	319	820	615	540
	투표자수	1,843	37	158	84	94	157	488	408	417
	투표율	57.1	49.3	51.6	27.0	38.8	49.2	59.5	66.3	77.2
여주시	선거인수	3,322	63	288	262	260	406	855	547	641
	투표자수	1,779	27	105	91	126	191	476	345	418
	투표율	53.6	42.9	36.5	34.7	48.5	47.0	55.7	63.1	65.2

경기

<경기도>

구분		합계	19세	20~24세	25~29세	30~34세	35~39세	40~49세	50~59세	60세 이상
소계	선거인수	9,246	186	796	926	1,081	1,326	2,295	1,337	1,299
	투표자수	4,208	66	267	213	349	564	1,156	753	840
	투표율	45.5	35.5	33.5	23.0	32.3	42.5	50.4	56.3	64.7
의왕시	선거인수	4,562	96	409	477	549	654	1,147	663	567
	투표자수	2,178	39	161	100	168	278	623	394	415
	투표율	47.7	40.6	39.4	21.0	30.6	42.5	54.3	59.4	73.2
여주시	선거인수	4,684	90	387	449	532	672	1,148	674	732
	투표자수	2,030	27	106	113	181	286	533	359	425
	투표율	43.3	30.0	27.4	25.2	34.0	42.6	46.4	53.3	58.1
소계	선거인수	17,555	351	1,569	1,717	1,846	2,469	4,877	2,316	2,410
	투표자수	7,750	91	332	437	616	998	2,317	1,383	1,576
	투표율	44.1	25.9	21.2	25.5	33.4	40.4	47.5	59.7	65.4
구리시	선거인수	8,491	172	794	822	880	1,188	2,443	1,200	992
	투표자수	3,757	27	131	178	271	454	1,231	722	743
	투표율	44.2	15.7	16.5	21.7	30.8	38.2	50.4	60.2	74.9
여주시	선거인수	9,064	179	775	895	966	1,281	2,434	1,116	1,418
	투표자수	3,993	64	201	259	345	544	1,086	661	833
	투표율	44.1	35.8	25.9	28.9	35.7	42.5	44.6	59.2	58.7
소계	선거인수	39,557	586	3,071	3,751	4,325	5,795	9,766	5,772	6,491
	투표자수	17,816	189	1,129	854	1,349	2,266	4,539	3,351	4,139
	투표율	45.0	32.3	36.8	22.8	31.2	39.1	46.5	58.1	63.8
남양주시	선거인수	19,560	288	1,628	1,870	2,058	2,853	5,116	2,904	2,843
	투표자수	9,332	112	753	398	588	1,093	2,471	1,779	2,138
	투표율	47.7	38.9	46.3	21.3	28.6	38.3	48.3	61.3	75.2
여주시	선거인수	19,997	298	1,443	1,881	2,267	2,942	4,650	2,868	3,648
	투표자수	8,484	77	376	456	761	1,173	2,068	1,572	2,001
	투표율	42.4	25.8	26.1	24.2	33.6	39.9	44.5	54.8	54.9
소계	선거인수	8,993	125	580	948	1,255	1,452	2,188	1,150	1,295
	투표자수	4,011	46	177	219	364	596	1,067	716	826
	투표율	44.6	36.8	30.5	23.1	29.0	41.0	48.8	62.3	63.8
오산시	선거인수	4,483	63	290	483	591	741	1,176	597	542
	투표자수	2,091	24	108	107	162	296	603	384	407
	투표율	46.6	38.1	37.2	22.2	27.4	39.9	51.3	64.3	75.1
여주시	선거인수	4,510	62	290	465	664	711	1,012	553	753
	투표자수	1,920	22	69	112	202	300	464	332	419
	투표율	42.6	35.5	23.8	24.1	30.4	42.2	45.8	60.0	55.6

경기

<경기도>

구분		합계	19세	20~24세	25~29세	30~34세	35~39세	40~49세	50~59세	60세 이상
소계	선거인수	27,859	358	1,954	3,004	4,013	4,304	6,386	3,677	4,163
	투표자수	10,813	119	674	733	1,202	1,619	2,660	1,768	2,038
	투표율	38.8	33.2	34.5	24.4	30.0	37.6	41.7	48.1	49.0
화성시	선거인수	14,387	189	1,038	1,525	2,020	2,343	3,561	1,914	1,797
	투표자수	5,966	69	456	376	600	906	1,554	971	1,034
	투표율	41.5	36.5	43.9	24.7	29.7	38.7	43.6	50.7	57.5
여주	선거인수	13,472	169	916	1,479	1,993	1,961	2,825	1,763	2,366
	투표자수	4,847	50	218	357	602	713	1,106	797	1,004
	투표율	36.0	29.6	23.8	24.1	30.2	36.4	39.2	45.2	42.4
소계	선거인수	25,273	382	2,095	3,244	3,683	3,827	6,251	2,962	2,829
	투표자수	9,590	137	612	552	953	1,383	2,646	1,561	1,746
	투표율	37.9	35.9	29.2	17.0	25.9	36.1	42.3	52.7	61.7
시흥시	선거인수	13,124	202	1,049	1,716	2,016	2,041	3,340	1,592	1,168
	투표자수	5,178	88	408	262	467	724	1,499	897	833
	투표율	39.5	43.6	38.9	15.3	23.2	35.5	44.9	56.3	71.3
여주	선거인수	12,149	180	1,046	1,528	1,667	1,786	2,911	1,370	1,661
	투표자수	4,412	49	204	290	486	659	1,147	664	913
	투표율	36.3	27.2	19.5	19.0	29.2	36.9	39.4	48.5	55.0
소계	선거인수	20,853	426	1,994	2,230	2,278	2,720	5,139	3,067	2,999
	투표자수	10,126	185	726	602	783	1,226	2,634	1,925	2,045
	투표율	48.6	43.4	36.4	27.0	34.4	45.1	51.3	62.8	68.2
군포시	선거인수	10,096	220	1,024	1,128	1,090	1,322	2,507	1,570	1,235
	투표자수	5,186	97	461	275	366	597	1,382	1,044	964
	투표율	51.4	44.1	45.0	24.4	33.6	45.2	55.1	66.5	78.1
여주	선거인수	10,757	206	970	1,102	1,188	1,398	2,632	1,497	1,764
	투표자수	4,940	88	265	327	417	629	1,252	881	1,081
	투표율	45.9	42.7	27.3	29.7	35.1	45.0	47.6	58.9	61.3
소계	선거인수	13,038	233	1,187	1,536	1,433	1,596	3,118	2,112	1,823
	투표자수	5,899	80	427	336	481	657	1,455	1,268	1,195
	투표율	45.2	34.3	36.0	21.9	33.6	41.2	46.7	60.0	65.6
하남시	선거인수	6,425	125	616	772	708	811	1,562	1,028	803
	투표자수	3,029	51	278	144	225	339	750	638	604
	투표율	47.1	40.8	45.1	18.7	31.8	41.8	48.0	62.1	75.2
여주	선거인수	6,613	108	571	764	725	785	1,556	1,084	1,020
	투표자수	2,870	29	149	192	256	318	705	630	591
	투표율	43.4	26.9	26.1	25.1	35.3	40.5	45.3	58.1	57.9

경기

<경기도>

구분		합계	19세	20~24세	25~29세	30~34세	35~39세	40~49세	50~59세	60세 이상
소계	선거인수	22,805	363	1,744	2,192	2,504	3,046	5,035	3,139	4,782
	투표자수	9,799	103	541	440	748	1,079	2,189	1,743	2,956
	투표율	43.0	28.4	31.0	20.1	29.9	35.4	43.5	55.5	61.8
파주시	선거인수	11,440	179	931	1,165	1,225	1,603	2,687	1,615	2,035
	투표자수	5,241	63	385	231	350	563	1,224	957	1,468
	투표율	45.8	35.2	41.4	19.8	28.6	35.1	45.6	59.3	72.1
여주시	선거인수	11,365	184	813	1,027	1,279	1,443	2,348	1,524	2,747
	투표자수	4,558	40	156	209	398	516	965	786	1,488
	투표율	40.1	21.7	19.2	20.4	31.1	35.8	41.1	51.6	54.2
소계	선거인수	8,128	124	612	637	598	840	1,865	1,461	1,991
	투표자수	4,079	34	187	153	172	329	928	935	1,341
	투표율	50.2	27.4	30.6	24.0	28.8	39.2	49.8	64.0	67.4
여주시	선거인수	4,074	66	323	368	304	417	980	739	877
	투표자수	2,148	26	136	85	75	141	501	512	672
	투표율	52.7	39.4	42.1	23.1	24.7	33.8	51.1	69.3	76.6
여주시	선거인수	4,054	58	289	269	294	423	885	722	1,114
	투표자수	1,931	8	51	68	97	188	427	423	669
	투표율	47.6	13.8	17.6	25.3	33.0	44.4	48.2	58.6	60.1
소계	선거인수	16,329	282	1,295	1,652	1,909	2,196	3,895	2,218	2,882
	투표자수	6,942	87	345	284	477	760	1,902	1,304	1,783
	투표율	42.5	30.9	26.6	17.2	25.0	34.6	48.8	58.8	61.9
이천시	선거인수	8,112	150	669	770	931	1,145	2,092	1,140	1,215
	투표자수	3,813	70	260	139	237	420	1,066	727	894
	투표율	47.0	46.7	38.9	18.1	25.5	36.7	51.0	63.8	73.6
여주시	선거인수	8,217	132	626	882	978	1,051	1,803	1,078	1,667
	투표자수	3,129	17	85	145	240	340	836	577	889
	투표율	38.1	12.9	13.6	16.4	24.5	32.4	46.4	53.5	53.3
소계	선거인수	16,487	224	1,118	1,639	2,209	2,635	3,780	2,076	2,806
	투표자수	7,055	61	332	326	645	1,004	1,790	1,212	1,685
	투표율	42.8	27.2	29.7	19.9	29.2	38.1	47.4	58.4	60.0
시천시	선거인수	8,274	113	587	850	1,073	1,381	2,071	1,016	1,183
	투표자수	3,785	40	238	173	327	495	1,032	634	846
	투표율	45.7	35.4	40.5	20.4	30.5	35.8	49.8	62.4	71.5
구여주시	선거인수	8,213	111	531	789	1,136	1,254	1,709	1,060	1,623
	투표자수	3,270	21	94	153	318	509	758	578	839
	투표율	39.8	18.9	17.7	19.4	28.0	40.6	44.4	54.5	51.7

경기

<경기도>

구분		합계	19세	20~24세	25~29세	30~34세	35~39세	40~49세	50~59세	60세 이상
용인시	선거인수	18,113	251	982	1,458	2,373	3,645	5,294	1,787	2,323
	투표자수	8,706	91	346	354	785	1,676	2,847	1,086	1,521
	투표율	48.1	36.3	35.2	24.3	33.1	46.0	53.8	60.8	65.5
수지구	선거인수	8,744	129	495	676	1,048	1,658	2,901	851	986
	투표자수	4,397	48	212	152	315	747	1,623	549	751
	투표율	50.3	37.2	42.8	22.5	30.1	45.1	55.9	64.5	76.2
구여자	선거인수	9,369	122	487	782	1,325	1,987	2,393	936	1,337
	투표자수	4,309	43	134	202	470	929	1,224	537	770
	투표율	46.0	35.2	27.5	25.8	35.5	46.8	51.1	57.4	57.6
용인시	선거인수	23,805	291	1,468	2,421	3,038	4,047	5,539	3,156	3,845
	투표자수	10,217	89	470	573	807	1,539	2,457	1,818	2,464
	투표율	42.9	30.6	32.0	23.7	26.6	38.0	44.4	57.6	64.1
흥구	선거인수	11,659	148	771	1,195	1,404	1,986	2,947	1,510	1,698
	투표자수	5,365	52	330	264	351	758	1,431	913	1,266
	투표율	46.0	35.1	42.8	22.1	25.0	38.2	48.6	60.5	74.6
기여자	선거인수	12,146	143	697	1,226	1,634	2,061	2,592	1,646	2,147
	투표자수	4,852	37	140	309	456	781	1,026	905	1,198
	투표율	39.9	25.9	20.1	25.2	27.9	37.9	39.6	55.0	55.8
안성시	선거인수	11,253	200	929	1,131	1,037	1,175	2,368	1,713	2,700
	투표자수	4,765	101	453	449	416	445	982	718	1,201
	투표율	42.3	50.5	48.8	39.7	40.1	37.9	41.5	41.9	44.5
남자	선거인수	5,570	96	481	633	561	602	1,228	865	1,104
	투표자수	2,368	57	263	248	225	211	495	377	492
	투표율	42.5	59.4	54.7	39.2	40.1	35.0	40.3	43.6	44.6
여자	선거인수	5,683	104	448	498	476	573	1,140	848	1,596
	투표자수	2,397	44	190	201	191	234	487	341	709
	투표율	42.2	42.3	42.4	40.4	40.1	40.8	42.7	40.2	44.4
김포시	선거인수	14,334	186	910	1,229	1,375	2,001	3,552	2,190	2,891
	투표자수	6,472	81	401	554	622	916	1,615	996	1,287
	투표율	45.2	43.5	44.1	45.1	45.2	45.8	45.5	45.5	44.5
남자	선거인수	7,289	98	500	662	658	975	1,955	1,116	1,325
	투표자수	3,322	43	232	304	286	458	889	506	604
	투표율	45.6	43.9	46.4	45.9	43.5	47.0	45.5	45.3	45.6
여자	선거인수	7,045	88	410	567	717	1,026	1,597	1,074	1,566
	투표자수	3,150	38	169	250	336	458	726	490	683
	투표율	44.7	43.2	41.2	44.1	46.9	44.6	45.5	45.6	43.6

경기

<경기도>

구분		합계	19세	20~24세	25~29세	30~34세	35~39세	40~49세	50~59세	60세 이상
소계	선거인수	14,853	182	1,190	1,700	1,667	1,742	3,172	2,654	2,546
	투표자수	5,706	62	357	284	415	535	1,203	1,356	1,494
	투표율	38.4	34.1	30.0	16.7	24.9	30.7	37.9	51.1	58.7
광주시	선거인수	7,603	94	668	873	889	946	1,592	1,355	1,186
	투표자수	3,148	39	259	137	208	280	655	756	814
	투표율	41.4	41.5	38.8	15.7	23.4	29.6	41.1	55.8	68.6
여주시	선거인수	7,250	88	522	827	778	796	1,580	1,299	1,360
	투표자수	2,558	23	98	147	207	255	548	600	680
	투표율	35.3	26.1	18.8	17.8	26.6	32.0	34.7	46.2	50.0
포천시	선거인수	9,810	176	820	800	719	918	2,557	1,649	2,171
	투표자수	4,620	44	259	162	222	340	1,205	975	1,413
	투표율	47.1	25.0	31.6	20.3	30.9	37.0	47.1	59.1	65.1
양평군	선거인수	4,983	74	399	425	388	467	1,364	911	955
	투표자수	2,472	25	164	90	116	154	649	557	717
	투표율	49.6	33.8	41.1	21.2	29.9	33.0	47.6	61.1	75.1
연천군	선거인수	4,827	102	421	375	331	451	1,193	738	1,216
	투표자수	2,148	19	95	72	106	186	556	418	696
	투표율	44.5	18.6	22.6	19.2	32.0	41.2	46.6	56.6	57.2
안성시	선거인수	5,520	102	437	432	442	549	1,287	897	1,374
	투표자수	2,850	32	149	103	140	232	663	566	965
	투표율	51.6	31.4	34.1	23.8	31.7	42.3	51.5	63.1	70.2
안성시	선거인수	2,797	51	243	241	244	287	664	472	595
	투표자수	1,511	24	103	59	76	115	355	305	474
	투표율	54.0	47.1	42.4	24.5	31.1	40.1	53.5	64.6	79.7
안성시	선거인수	2,723	51	194	191	198	262	623	425	779
	투표자수	1,339	8	46	44	64	117	308	261	491
	투표율	49.2	15.7	23.7	23.0	32.3	44.7	49.4	61.4	63.0
안성시	선거인수	9,008	109	654	710	658	823	1,858	1,612	2,584
	투표자수	4,465	41	187	156	185	283	886	1,008	1,719
	투표율	49.6	37.6	28.6	22.0	28.1	34.4	47.7	62.5	66.5
양평군	선거인수	4,542	59	358	395	357	433	973	810	1,157
	투표자수	2,400	28	142	86	105	154	476	523	886
	투표율	52.8	47.5	39.7	21.8	29.4	35.6	48.9	64.6	76.6
양평군	선거인수	4,466	50	296	315	301	390	885	802	1,427
	투표자수	2,065	13	45	70	80	129	410	485	833
	투표율	46.2	26.0	15.2	22.2	26.6	33.1	46.3	60.5	58.4

경기

<경기도>

구분		합계	19세	20~ 24세	25~ 29세	30~ 34세	35~ 39세	40~ 49세	50~ 59세	60세 이상
소 계	선거인수	7,283	102	610	597	675	797	1,667	1,156	1,679
	투표자수	4,083	35	218	157	237	409	1,011	823	1,193
	투표율	56.1	34.3	35.7	26.3	35.1	51.3	60.6	71.2	71.1
가 남 자 평 군	선거인수	3,637	56	351	307	356	406	863	608	690
	투표자수	2,083	25	152	74	115	202	529	426	560
	투표율	57.3	44.6	43.3	24.1	32.3	49.8	61.3	70.1	81.2
여 자	선거인수	3,646	46	259	290	319	391	804	548	989
	투표자수	2,000	10	66	83	122	207	482	397	633
	투표율	54.9	21.7	25.5	28.6	38.2	52.9	60.0	72.4	64.0

가. 성별·연령대별 투표율 <강원도>

구분		합계	19세	20~24세	25~29세	30~34세	35~39세	40~49세	50~59세	60세 이상
합계	선거인수	116,580	1,786	9,609	10,146	9,710	11,576	24,497	19,026	30,230
	투표자수	59,954	455	2,826	2,510	3,261	4,792	12,785	12,340	20,985
	투표율	51.4	25.5	29.4	24.7	33.6	41.4	52.2	64.9	69.4
전체	선거인수	58,469	958	5,357	5,627	5,120	6,184	12,733	9,644	12,846
	투표자수	31,167	319	1,989	1,365	1,680	2,475	6,784	6,501	10,054
	투표율	53.3	33.3	37.1	24.3	32.8	40.0	53.3	67.4	78.3
여자	선거인수	58,111	828	4,252	4,519	4,590	5,392	11,764	9,382	17,384
	투표자수	28,787	136	837	1,145	1,581	2,317	6,001	5,839	10,931
	투표율	49.5	16.4	19.7	25.3	34.4	43.0	51.0	62.2	62.9
소계	선거인수	17,498	273	1,542	1,533	1,616	2,132	3,794	2,479	4,129
	투표자수	9,021	97	522	415	596	963	1,963	1,587	2,878
	투표율	51.6	35.5	33.9	27.1	36.9	45.2	51.7	64.0	69.7
춘천시	선거인수	8,605	148	815	832	763	1,085	1,940	1,239	1,783
	투표자수	4,641	56	329	217	275	485	1,049	827	1,403
	투표율	53.9	37.8	40.4	26.1	36.0	44.7	54.1	66.7	78.7
여자	선거인수	8,893	125	727	701	853	1,047	1,854	1,240	2,346
	투표자수	4,380	41	193	198	321	478	914	760	1,475
	투표율	49.3	32.8	26.5	28.2	37.6	45.7	49.3	61.3	62.9
소계	선거인수	23,495	417	1,974	2,283	2,233	2,718	5,498	3,591	4,781
	투표자수	9,871	112	621	445	593	879	2,236	2,016	2,969
	투표율	42.0	26.9	31.5	19.5	26.6	32.3	40.7	56.1	62.1
원주시	선거인수	11,614	224	1,063	1,167	1,133	1,420	2,745	1,858	2,004
	투표자수	5,210	87	437	212	303	455	1,162	1,090	1,464
	투표율	44.9	38.8	41.1	18.2	26.7	32.0	42.3	58.7	73.1
여자	선거인수	11,881	193	911	1,116	1,100	1,298	2,753	1,733	2,777
	투표자수	4,661	25	184	233	290	424	1,074	926	1,505
	투표율	39.2	13.0	20.2	20.9	26.4	32.7	39.0	53.4	54.2
소계	선거인수	16,263	268	1,428	1,315	1,294	1,408	3,496	2,773	4,281
	투표자수	8,268	72	462	315	412	536	1,845	1,779	2,847
	투표율	50.8	26.9	32.4	24.0	31.8	38.1	52.8	64.2	66.5
강릉시	선거인수	7,997	137	813	715	686	740	1,774	1,384	1,748
	투표자수	4,234	45	336	159	209	268	944	924	1,349
	투표율	52.9	32.8	41.3	22.2	30.5	36.2	53.2	66.8	77.2
여자	선거인수	8,266	131	615	600	608	668	1,722	1,389	2,533
	투표자수	4,034	27	126	156	203	268	901	855	1,498
	투표율	48.8	20.6	20.5	26.0	33.4	40.1	52.3	61.6	59.1

강원

<강원도>

구분		합계	19세	20~24세	25~29세	30~34세	35~39세	40~49세	50~59세	60세 이상
소계	선거인수	6,185	92	470	483	482	569	1,130	1,147	1,812
	투표자수	3,218	19	140	110	129	216	570	752	1,282
	투표율	52.0	20.7	29.8	22.8	26.8	38.0	50.4	65.6	70.8
동해시	선거인수	3,114	47	265	275	267	326	587	572	775
	투표자수	1,625	12	101	58	65	116	285	376	612
	투표율	52.2	25.5	38.1	21.1	24.3	35.6	48.6	65.7	79.0
여자	선거인수	3,071	45	205	208	215	243	543	575	1,037
	투표자수	1,593	7	39	52	64	100	285	376	670
	투표율	51.9	15.6	19.0	25.0	29.8	41.2	52.5	65.4	64.6
소계	선거인수	5,435	63	407	316	328	415	993	950	1,963
	투표자수	2,975	9	54	52	98	177	552	643	1,390
	투표율	54.7	14.3	13.3	16.5	29.9	42.7	55.6	67.7	70.8
삼척시	선거인수	2,718	37	222	187	196	251	524	480	821
	투표자수	1,499	4	24	29	55	101	293	339	654
	투표율	55.2	10.8	10.8	15.5	28.1	40.2	55.9	70.6	79.7
여자	선거인수	2,717	26	185	129	132	164	469	470	1,142
	투표자수	1,476	5	30	23	43	76	259	304	736
	투표율	54.3	19.2	16.2	17.8	32.6	46.3	55.2	64.7	64.4
소계	선거인수	4,305	81	430	341	297	339	989	930	898
	투표자수	2,255	19	114	69	85	144	579	626	619
	투표율	52.4	23.5	26.5	20.2	28.6	42.5	58.5	67.3	68.9
태백시	선거인수	2,248	46	257	192	169	185	502	505	392
	투표자수	1,242	18	85	37	47	75	309	360	311
	투표율	55.2	39.1	33.1	19.3	27.8	40.5	61.6	71.3	79.3
여자	선거인수	2,057	35	173	149	128	154	487	425	506
	투표자수	1,013	1	29	32	38	69	270	266	308
	투표율	49.2	2.9	16.8	21.5	29.7	44.8	55.4	62.6	60.9
소계	선거인수	3,432	42	293	429	253	261	592	645	917
	투표자수	1,930	9	80	109	81	130	355	483	683
	투표율	56.2	21.4	27.3	25.4	32.0	49.8	60.0	74.9	74.5
정선군	선거인수	1,757	21	131	271	155	153	308	315	403
	투표자수	1,002	8	53	72	48	75	183	226	337
	투표율	57.0	38.1	40.5	26.6	31.0	49.0	59.4	71.7	83.6
여자	선거인수	1,675	21	162	158	98	108	284	330	514
	투표자수	928	1	27	37	33	55	172	257	346
	투표율	55.4	4.8	16.7	23.4	33.7	50.9	60.6	77.9	67.3



〈강원도〉

구분		합계	19세	20~24세	25~29세	30~34세	35~39세	40~49세	50~59세	60세 이상
소계	선거인수	6,592	92	509	550	524	730	1,472	1,181	1,534
	투표자수	3,324	23	138	135	194	299	742	708	1,085
	투표율	50.4	25.0	27.1	24.5	37.0	41.0	50.4	59.9	70.7
속초시	선거인수	3,182	50	280	292	259	367	728	586	620
	투표자수	1,665	17	105	72	92	149	378	371	481
	투표율	52.3	34.0	37.5	24.7	35.5	40.6	51.9	63.3	77.6
여자	선거인수	3,410	42	229	258	265	363	744	595	914
	투표자수	1,659	6	33	63	102	150	364	337	604
	투표율	48.7	14.3	14.4	24.4	38.5	41.3	48.9	56.6	66.1
고성군	선거인수	2,906	35	214	257	229	272	583	494	822
	투표자수	1,661	8	72	72	81	130	340	350	608
	투표율	57.2	22.9	33.6	28.0	35.4	47.8	58.3	70.9	74.0
여자	선거인수	1,508	23	128	153	130	143	328	240	363
	투표자수	874	8	54	46	46	63	188	177	292
	투표율	58.0	34.8	42.2	30.1	35.4	44.1	57.3	73.8	80.4
여자	선거인수	1,398	12	86	104	99	129	255	254	459
	투표자수	787	0	18	26	35	67	152	173	316
	투표율	56.3	0.0	20.9	25.0	35.4	51.9	59.6	68.1	68.8
양양군	선거인수	2,636	39	164	187	169	204	507	465	901
	투표자수	1,565	9	41	51	57	98	299	316	694
	투표율	59.4	23.1	25.0	27.3	33.7	48.0	59.0	68.0	77.0
여자	선거인수	1,361	23	93	114	96	112	292	234	397
	투표자수	812	9	35	24	33	47	166	166	332
	투표율	59.7	39.1	37.6	21.1	34.4	42.0	56.8	70.9	83.6
여자	선거인수	1,275	16	71	73	73	92	215	231	504
	투표자수	753	0	6	27	24	51	133	150	362
	투표율	59.1	0.0	8.5	37.0	32.9	55.4	61.9	64.9	71.8
인제군	선거인수	3,856	55	304	368	328	402	835	610	954
	투표자수	2,174	13	90	115	139	201	493	426	697
	투표율	56.4	23.6	29.6	31.3	42.4	50.0	59.0	69.8	73.1
여자	선거인수	2,004	27	169	209	183	220	446	331	419
	투표자수	1,169	11	76	66	74	105	267	235	335
	투표율	58.3	40.7	45.0	31.6	40.4	47.7	59.9	71.0	80.0
여자	선거인수	1,852	28	135	159	145	182	389	279	535
	투표자수	1,005	2	14	49	65	96	226	191	362
	투표율	54.3	7.1	10.4	30.8	44.8	52.7	58.1	68.5	67.7

강원

<강원도>

구분		합계	19세	20~ 24세	25~ 29세	30~ 34세	35~ 39세	40~ 49세	50~ 59세	60세 이상
소 계	선거인수	4,464	57	356	394	282	288	812	738	1,537
	투표자수	2,633	5	38	102	118	160	540	536	1,134
	투표율	59.0	8.8	10.7	25.9	41.8	55.6	66.5	72.6	73.8
홍 천 군	선거인수	2,300	31	207	245	166	159	443	390	659
	투표자수	1,390	2	20	66	70	86	301	299	546
	투표율	60.4	6.5	9.7	26.9	42.2	54.1	67.9	76.7	82.9
여 자	선거인수	2,164	26	149	149	116	129	369	348	878
	투표자수	1,243	3	18	36	48	74	239	237	588
	투표율	57.4	11.5	12.1	24.2	41.4	57.4	64.8	68.1	67.0
소 계	선거인수	4,272	60	311	349	352	464	879	632	1,225
	투표자수	2,398	13	90	110	144	231	520	442	848
	투표율	56.1	21.7	28.9	31.5	40.9	49.8	59.2	69.9	69.2
횡 성 군	선거인수	2,151	34	166	165	187	238	500	334	527
	투표자수	1,209	7	52	46	71	115	289	235	394
	투표율	56.2	20.6	31.3	27.9	38.0	48.3	57.8	70.4	74.8
여 자	선거인수	2,121	26	145	184	165	226	379	298	698
	투표자수	1,189	6	38	64	73	116	231	207	454
	투표율	56.1	23.1	26.2	34.8	44.2	51.3	60.9	69.5	65.0
소 계	선거인수	2,998	46	190	208	232	260	568	527	967
	투표자수	1,689	12	66	45	90	110	321	368	677
	투표율	56.3	26.1	34.7	21.6	38.8	42.3	56.5	69.8	70.0
영 월 군	선거인수	1,517	27	112	114	127	161	309	266	401
	투표자수	876	10	50	27	44	59	171	195	320
	투표율	57.7	37.0	44.6	23.7	34.6	36.6	55.3	73.3	79.8
여 자	선거인수	1,481	19	78	94	105	99	259	261	566
	투표자수	813	2	16	18	46	51	150	173	357
	투표율	54.9	10.5	20.5	19.1	43.8	51.5	57.9	66.3	63.1
소 계	선거인수	2,425	31	173	161	170	222	495	474	699
	투표자수	1,213	6	42	26	34	89	251	308	457
	투표율	50.0	19.4	24.3	16.1	20.0	40.1	50.7	65.0	65.4
평 창 군	선거인수	1,184	22	90	88	86	116	254	216	312
	투표자수	630	5	31	14	13	41	134	158	234
	투표율	53.2	22.7	34.4	15.9	15.1	35.3	52.8	73.1	75.0
여 자	선거인수	1,241	9	83	73	84	106	241	258	387
	투표자수	583	1	11	12	21	48	117	150	223
	투표율	47.0	11.1	13.3	16.4	25.0	45.3	48.5	58.1	57.6



<강원도>

구분		합계	19세	20~24세	25~29세	30~34세	35~39세	40~49세	50~59세	60세 이상
소계	선거인수	3,674	46	297	393	407	379	691	483	978
	투표자수	2,195	13	92	150	187	183	460	360	750
	투표율	59.7	28.3	31.0	38.2	45.9	48.3	66.6	74.5	76.7
화천군	선거인수	1,968	21	164	257	226	218	414	262	406
	투표자수	1,185	7	65	104	112	99	269	198	331
	투표율	60.2	33.3	39.6	40.5	49.6	45.4	65.0	75.6	81.5
여주군	선거인수	1,706	25	133	136	181	161	277	221	572
	투표자수	1,010	6	27	46	75	84	191	162	419
	투표율	59.2	24.0	20.3	33.8	41.4	52.2	69.0	73.3	73.3
양구군	선거인수	1,583	19	144	149	101	110	278	238	544
	투표자수	923	1	19	36	40	59	184	180	404
	투표율	58.3	5.3	13.2	24.2	39.6	53.6	66.2	75.6	74.3
양양군	선거인수	837	11	91	92	65	60	160	117	241
	투표자수	477	1	10	20	23	33	104	92	194
	투표율	57.0	9.1	11.0	21.7	35.4	55.0	65.0	78.6	80.5
강릉시	선거인수	746	8	53	57	36	50	118	121	303
	투표자수	446	0	9	16	17	26	80	88	210
	투표율	59.8	0.0	17.0	28.1	47.2	52.0	67.8	72.7	69.3
속초시	선거인수	4,561	70	403	430	413	403	885	669	1,288
	투표자수	2,641	15	145	153	183	187	535	460	963
	투표율	57.9	21.4	36.0	35.6	44.3	46.4	60.5	68.8	74.8
철원군	선거인수	2,404	29	291	259	226	230	479	315	575
	투표자수	1,427	12	126	96	100	103	292	233	465
	투표율	59.4	41.4	43.3	37.1	44.2	44.8	61.0	74.0	80.9
인제군	선거인수	2,157	41	112	171	187	173	406	354	713
	투표자수	1,214	3	19	57	83	84	243	227	498
	투표율	56.3	7.3	17.0	33.3	44.4	48.6	59.9	64.1	69.8

가. 성별 · 연령대별 투표율 <충청북도>

구분		합계	19세	20~24세	25~29세	30~34세	35~39세	40~49세	50~59세	60세 이상
전체	선거인수	125,798	2,140	10,930	11,800	11,068	12,764	27,143	20,302	29,651
	투표자수	63,130	740	3,684	2,719	3,316	4,997	14,197	13,365	20,112
	투표율	50.2	34.6	33.7	23.0	30.0	39.1	52.3	65.8	67.8
남자	선거인수	62,270	1,138	5,838	6,191	5,761	6,562	13,983	10,311	12,486
	투표자수	32,784	507	2,546	1,386	1,639	2,466	7,524	7,111	9,605
	투표율	52.6	44.6	43.6	22.4	28.4	37.6	53.8	69.0	76.9
여자	선거인수	63,528	1,002	5,092	5,609	5,307	6,202	13,160	9,991	17,165
	투표자수	30,346	233	1,138	1,333	1,677	2,531	6,673	6,254	10,507
	투표율	47.8	23.3	22.3	23.8	31.6	40.8	50.7	62.6	61.2
청주시	선거인수	19,125	401	1,940	1,987	1,718	2,056	4,710	3,016	3,297
	투표자수	8,867	138	703	434	464	725	2,282	1,846	2,275
	투표율	46.4	34.4	36.2	21.8	27.0	35.3	48.5	61.2	69.0
상당구	선거인수	9,296	216	969	1,025	882	1,023	2,260	1,526	1,395
	투표자수	4,662	86	470	220	235	343	1,181	1,020	1,107
	투표율	50.2	39.8	48.5	21.5	26.6	33.5	52.3	66.8	79.4
흥덕구	선거인수	9,829	185	971	962	836	1,033	2,450	1,490	1,902
	투표자수	4,205	52	233	214	229	382	1,101	826	1,168
	투표율	42.8	28.1	24.0	22.2	27.4	37.0	44.9	55.4	61.4
청주시	선거인수	26,043	544	2,775	3,167	2,899	3,109	6,149	3,935	3,465
	투표자수	11,870	228	1,020	724	894	1,202	3,061	2,461	2,280
	투표율	45.6	41.9	36.8	22.9	30.8	38.7	49.8	62.5	65.8
충주시	선거인수	12,623	285	1,419	1,587	1,486	1,495	2,985	1,969	1,397
	투표자수	6,136	145	654	351	442	576	1,558	1,317	1,093
	투표율	48.6	50.9	46.1	22.1	29.7	38.5	52.2	66.9	78.2
충주시	선거인수	13,420	259	1,356	1,580	1,413	1,614	3,164	1,966	2,068
	투표자수	5,734	83	366	373	452	626	1,503	1,144	1,187
	투표율	42.7	32.0	27.0	23.6	32.0	38.8	47.5	58.2	57.4
충주시	선거인수	14,999	269	1,244	1,311	1,331	1,564	3,264	2,377	3,639
	투표자수	7,719	72	363	283	413	638	1,768	1,657	2,525
	투표율	51.5	26.8	29.2	21.6	31.0	40.8	54.2	69.7	69.4
충주시	선거인수	7,490	147	671	676	667	816	1,737	1,230	1,546
	투표자수	3,996	50	258	138	196	323	932	880	1,219
	투표율	53.4	34.0	38.5	20.4	29.4	39.6	53.7	71.5	78.8
충주시	선거인수	7,509	122	573	635	664	748	1,527	1,147	2,093
	투표자수	3,723	22	105	145	217	315	836	777	1,306
	투표율	49.6	18.0	18.3	22.8	32.7	42.1	54.7	67.7	62.4



<충청북도>

구분		합계	19세	20~24세	25~29세	30~34세	35~39세	40~49세	50~59세	60세 이상
소계	선거인수	10,073	154	915	787	615	796	2,082	1,966	2,758
	투표자수	4,933	50	287	149	141	252	979	1,231	1,844
	투표율	49.0	32.5	31.4	18.9	22.9	31.7	47.0	62.6	66.9
제천시	선거인수	5,033	84	504	426	340	414	1,022	1,002	1,241
	투표자수	2,609	33	218	73	65	120	474	661	965
	투표율	51.8	39.3	43.3	17.1	19.1	29.0	46.4	66.0	77.8
여자	선거인수	5,040	70	411	361	275	382	1,060	964	1,517
	투표자수	2,324	17	69	76	76	132	505	570	879
	투표율	46.1	24.3	16.8	21.1	27.6	34.6	47.6	59.1	57.9
소계	선거인수	3,578	55	237	185	197	245	645	602	1,412
	투표자수	1,896	3	27	28	58	91	344	406	939
	투표율	53.0	5.5	11.4	15.1	29.4	37.1	53.3	67.4	66.5
단양군	선거인수	1,769	29	119	111	113	149	345	302	601
	투표자수	949	1	15	18	26	47	178	204	460
	투표율	53.6	3.4	12.6	16.2	23.0	31.5	51.6	67.5	76.5
여자	선거인수	1,809	26	118	74	84	96	300	300	811
	투표자수	947	2	12	10	32	44	166	202	479
	투표율	52.3	7.7	10.2	13.5	38.1	45.8	55.3	67.3	59.1
소계	선거인수	10,171	127	801	950	880	921	2,061	1,724	2,707
	투표자수	5,221	56	279	222	245	341	1,178	1,198	1,702
	투표율	51.3	44.1	34.8	23.4	27.8	37.0	57.2	69.5	62.9
청원군	선거인수	5,176	66	439	503	493	528	1,121	869	1,157
	투표자수	2,659	42	189	113	126	182	649	596	762
	투표율	51.4	63.6	43.1	22.5	25.6	34.5	57.9	68.6	65.9
여자	선거인수	4,995	61	362	447	387	393	940	855	1,550
	투표자수	2,562	14	90	109	119	159	529	602	940
	투표율	51.3	23.0	24.9	24.4	30.7	40.5	56.3	70.4	60.6
소계	선거인수	4,949	69	351	377	264	331	834	891	1,832
	투표자수	3,131	28	121	99	98	164	556	694	1,371
	투표율	63.3	40.6	34.5	26.3	37.1	49.5	66.7	77.9	74.8
영동군	선거인수	2,388	41	182	216	146	178	425	442	758
	투표자수	1,540	19	83	59	51	81	274	357	616
	투표율	64.5	46.3	45.6	27.3	34.9	45.5	64.5	80.8	81.3
여자	선거인수	2,561	28	169	161	118	153	409	449	1,074
	투표자수	1,591	9	38	40	47	83	282	337	755
	투표율	62.1	32.1	22.5	24.8	39.8	54.2	68.9	75.1	70.3

<충청북도>

구분		합계	19세	20~24세	25~29세	30~34세	35~39세	40~49세	50~59세	60세 이상
소계	선거인수	4,945	60	308	258	174	235	754	870	2,286
	투표자수	3,188	14	106	67	61	100	488	662	1,690
	투표율	64.5	23.3	34.4	26.0	35.1	42.6	64.7	76.1	73.9
보은군	선거인수	2,434	28	190	154	114	149	435	442	922
	투표자수	1,559	10	83	35	41	49	273	336	732
	투표율	64.1	35.7	43.7	22.7	36.0	32.9	62.8	76.0	79.4
여자	선거인수	2,511	32	118	104	60	86	319	428	1,364
	투표자수	1,629	4	23	32	20	51	215	326	958
	투표율	64.9	12.5	19.5	30.8	33.3	59.3	67.4	76.2	70.2
소계	선거인수	3,104	37	172	212	169	193	544	655	1,122
	투표자수	1,889	12	66	81	63	96	309	461	801
	투표율	60.9	32.4	38.4	38.2	37.3	49.7	56.8	70.4	71.4
옥천군	선거인수	1,599	17	109	131	98	108	306	349	481
	투표자수	992	8	49	45	32	47	165	258	388
	투표율	62.0	47.1	45.0	34.4	32.7	43.5	53.9	73.9	80.7
여자	선거인수	1,505	20	63	81	71	85	238	306	641
	투표자수	897	4	17	36	31	49	144	203	413
	투표율	59.6	20.0	27.0	44.4	43.7	57.6	60.5	66.3	64.4
소계	선거인수	7,421	109	531	612	758	868	1,666	1,028	1,849
	투표자수	3,469	29	149	129	200	321	805	641	1,195
	투표율	46.7	26.6	28.1	21.1	26.4	37.0	48.3	62.4	64.6
음성군	선거인수	3,871	56	311	339	385	468	944	561	807
	투표자수	1,893	24	119	71	83	160	466	374	596
	투표율	48.9	42.9	38.3	20.9	21.6	34.2	49.4	66.7	73.9
여자	선거인수	3,550	53	220	273	373	400	722	467	1,042
	투표자수	1,576	5	30	58	117	161	339	267	599
	투표율	44.4	9.4	13.6	21.2	31.4	40.3	47.0	57.2	57.5
소계	선거인수	7,125	106	557	709	699	888	1,544	1,045	1,577
	투표자수	3,825	39	208	178	241	406	882	741	1,130
	투표율	53.7	36.8	37.3	25.1	34.5	45.7	57.1	70.9	71.7
진천군	선거인수	3,520	56	295	383	343	454	807	516	666
	투표자수	1,989	28	143	101	123	215	481	372	526
	투표율	56.5	50.0	48.5	26.4	35.9	47.4	59.6	72.1	79.0
여자	선거인수	3,605	50	262	326	356	434	737	529	911
	투표자수	1,836	11	65	77	118	191	401	369	604
	투표율	50.9	22.0	24.8	23.6	33.1	44.0	54.4	69.8	66.3



<충청북도>

구분		합계	19세	20~ 24세	25~ 29세	30~ 34세	35~ 39세	40~ 49세	50~ 59세	60세 이상
소 계	선거인수	5,703	73	406	386	358	424	1,027	991	2,038
	투표자수	3,176	27	121	109	124	200	605	670	1,320
	투표율	55.7	37.0	29.8	28.2	34.6	47.2	58.9	67.6	64.8
괴 산 군	선거인수	2,808	46	222	211	176	231	570	514	838
	투표자수	1,665	26	85	57	50	97	346	359	645
	투표율	59.3	56.5	38.3	27.0	28.4	42.0	60.7	69.8	77.0
여 자	선거인수	2,895	27	184	175	182	193	457	477	1,200
	투표자수	1,511	1	36	52	74	103	259	311	675
	투표율	52.2	3.7	19.6	29.7	40.7	53.4	56.7	65.2	56.3
소 계	선거인수	8,562	136	693	859	1,006	1,134	1,863	1,202	1,669
	투표자수	3,946	44	234	216	314	461	940	697	1,040
	투표율	46.1	32.4	33.8	25.1	31.2	40.7	50.5	58.0	62.3
증 평 군	선거인수	4,263	67	408	429	518	549	1,026	589	677
	투표자수	2,135	35	180	105	169	226	547	377	496
	투표율	50.1	52.2	44.1	24.5	32.6	41.2	53.3	64.0	73.3
여 자	선거인수	4,299	69	285	430	488	585	837	613	992
	투표자수	1,811	9	54	111	145	235	393	320	544
	투표율	42.1	13.0	18.9	25.8	29.7	40.2	47.0	52.2	54.8

가. 성별 · 연령대별 투표율 <충청남도>

구분		합계	19세	20~24세	25~29세	30~34세	35~39세	40~49세	50~59세	60세 이상
합계	선거인수	167,835	2,665	13,589	15,522	16,677	19,696	36,068	25,266	38,352
	투표자수	82,049	776	4,074	3,285	5,131	8,182	19,119	16,418	25,064
	투표율	48.9	29.1	30.0	21.2	30.8	41.5	53.0	65.0	65.4
전체	선거인수	83,285	1,314	7,196	8,380	8,484	10,246	18,838	12,789	16,038
	투표자수	43,256	500	2,910	1,712	2,448	4,206	10,343	8,822	12,315
	투표율	51.9	38.1	40.4	20.4	28.9	41.1	54.9	69.0	76.8
여자	선거인수	84,550	1,351	6,393	7,142	8,193	9,450	17,230	12,477	22,314
	투표자수	38,793	276	1,164	1,573	2,683	3,976	8,776	7,596	12,749
	투표율	45.9	20.4	18.2	22.0	32.7	42.1	50.9	60.9	57.1
소계	선거인수	38,119	674	3,481	4,492	4,918	5,557	9,193	4,689	5,115
	투표자수	16,129	203	974	833	1,399	2,150	4,548	2,808	3,214
	투표율	42.3	30.1	28.0	18.5	28.4	38.7	49.5	59.9	62.8
천안시	선거인수	19,027	320	1,714	2,340	2,471	2,786	4,838	2,437	2,121
	투표자수	8,645	116	657	411	676	1,085	2,557	1,567	1,576
	투표율	45.4	36.3	38.3	17.6	27.4	38.9	52.9	64.3	74.3
여자	선거인수	19,092	354	1,767	2,152	2,447	2,771	4,355	2,252	2,994
	투표자수	7,484	87	317	422	723	1,065	1,991	1,241	1,638
	투표율	39.2	24.6	17.9	19.6	29.5	38.4	45.7	55.1	54.7
소계	선거인수	12,701	263	1,056	1,012	1,112	1,539	3,007	1,763	2,949
	투표자수	6,032	82	347	215	306	607	1,603	1,059	1,813
	투표율	47.5	31.2	32.9	21.2	27.5	39.4	53.3	60.1	61.5
공주시	선거인수	6,265	130	561	536	533	780	1,595	942	1,188
	투표자수	3,179	48	234	112	138	284	879	608	876
	투표율	50.7	36.9	41.7	20.9	25.9	36.4	55.1	64.5	73.7
여자	선거인수	6,436	133	495	476	579	759	1,412	821	1,761
	투표자수	2,853	34	113	103	168	323	724	451	937
	투표율	44.3	25.6	22.8	21.6	29.0	42.6	51.3	54.9	53.2
소계	선거인수	9,675	144	742	805	934	1,130	2,152	1,543	2,225
	투표자수	4,939	34	177	186	311	546	1,226	1,038	1,421
	투표율	51.0	23.6	23.9	23.1	33.3	48.3	57.0	67.3	63.9
보령시	선거인수	4,733	84	411	427	454	583	1,089	773	912
	투표자수	2,557	26	128	95	135	270	647	554	702
	투표율	54.0	31.0	31.1	22.2	29.7	46.3	59.4	71.7	77.0
여자	선거인수	4,942	60	331	378	480	547	1,063	770	1,313
	투표자수	2,382	8	49	91	176	276	579	484	719
	투표율	48.2	13.3	14.8	24.1	36.7	50.5	54.5	62.9	54.8



<충청남도>

구분		합계	19세	20~24세	25~29세	30~34세	35~39세	40~49세	50~59세	60세 이상
소계	선거인수	19,197	235	1,418	2,237	2,597	2,727	3,787	2,579	3,617
	투표자수	9,019	83	478	506	801	1,134	2,006	1,681	2,330
	투표율	47.0	35.3	33.7	22.6	30.8	41.6	53.0	65.2	64.4
아산시	선거인수	9,803	111	743	1,206	1,339	1,505	2,069	1,302	1,528
	투표자수	4,768	47	328	260	381	601	1,131	886	1,134
	투표율	48.6	42.3	44.1	21.6	28.5	39.9	54.7	68.0	74.2
여주시	선거인수	9,394	124	675	1,031	1,258	1,222	1,718	1,277	2,089
	투표자수	4,251	36	150	246	420	533	875	795	1,196
	투표율	45.3	29.0	22.2	23.9	33.4	43.6	50.9	62.3	57.3
서산시	선거인수	6,561	75	504	556	476	574	1,237	1,160	1,979
	투표자수	3,185	20	136	104	100	215	580	725	1,305
	투표율	48.5	26.7	27.0	18.7	21.0	37.5	46.9	62.5	65.9
태안군	선거인수	3,264	32	274	316	260	318	636	580	848
	투표자수	1,715	14	104	61	48	130	312	383	663
	투표율	52.5	43.8	38.0	19.3	18.5	40.9	49.1	66.0	78.2
금산군	선거인수	3,297	43	230	240	216	256	601	580	1,131
	투표자수	1,470	6	32	43	52	85	268	342	642
	투표율	44.6	14.0	13.9	17.9	24.1	33.2	44.6	59.0	56.8
충남	선거인수	5,726	77	406	385	336	385	1,187	1,228	1,722
	투표자수	3,128	18	120	89	116	149	623	859	1,154
	투표율	54.6	23.4	29.6	23.1	34.5	38.7	52.5	70.0	67.0
충북	선거인수	2,875	37	238	229	201	212	621	592	745
	투표자수	1,649	13	95	51	62	82	316	440	590
	투표율	57.4	35.1	39.9	22.3	30.8	38.7	50.9	74.3	79.2
충청	선거인수	2,851	40	168	156	135	173	566	636	977
	투표자수	1,479	5	25	38	54	67	307	419	564
	투표율	51.9	12.5	14.9	24.4	40.0	38.7	54.2	65.9	57.7
충남	선거인수	5,156	56	374	496	453	513	957	902	1,405
	투표자수	2,538	16	120	100	117	180	486	557	962
	투표율	49.2	28.6	32.1	20.2	25.8	35.1	50.8	61.8	68.5
충북	선거인수	2,534	29	200	280	246	270	493	446	570
	투표자수	1,276	13	87	59	59	89	241	292	436
	투표율	50.4	44.8	43.5	21.1	24.0	33.0	48.9	65.5	76.5
충청	선거인수	2,622	27	174	216	207	243	464	456	835
	투표자수	1,262	3	33	41	58	91	245	265	526
	투표율	48.1	11.1	19.0	19.0	28.0	37.4	52.8	58.1	63.0

<충청남도>

구분		합계	19세	20~24세	25~29세	30~34세	35~39세	40~49세	50~59세	60세 이상
소계	선거인수	8,092	110	604	866	1,050	1,134	1,559	1,137	1,632
	투표자수	3,472	26	153	169	286	401	682	644	1,111
	투표율	42.9	23.6	25.3	19.5	27.2	35.4	43.7	56.6	68.1
연남기자군	선거인수	3,971	51	306	445	520	597	813	559	680
	투표자수	1,779	15	102	83	132	212	371	335	529
	투표율	44.8	29.4	33.3	18.7	25.4	35.5	45.6	59.9	77.8
여자	선거인수	4,121	59	298	421	530	537	746	578	952
	투표자수	1,693	11	51	86	154	189	311	309	582
	투표율	41.1	18.6	17.1	20.4	29.1	35.2	41.7	53.5	61.1
소계	선거인수	11,263	210	989	918	724	849	2,204	2,145	3,224
	투표자수	5,688	62	296	190	202	298	1,076	1,452	2,112
	투표율	50.5	29.5	29.9	20.7	27.9	35.1	48.8	67.7	65.5
남산시	선거인수	5,580	98	538	485	401	454	1,132	1,076	1,396
	투표자수	3,027	39	214	102	105	156	567	761	1,083
	투표율	54.2	39.8	39.8	21.0	26.2	34.4	50.1	70.7	77.6
여자	선거인수	5,683	112	451	433	323	395	1,072	1,069	1,828
	투표자수	2,661	23	82	88	97	142	509	691	1,029
	투표율	46.8	20.5	18.2	20.3	30.0	35.9	47.5	64.6	56.3
소계	선거인수	8,085	177	680	582	831	1,290	2,555	997	973
	투표자수	4,154	55	229	164	331	689	1,580	647	459
	투표율	51.4	31.1	33.7	28.2	39.8	53.4	61.8	64.9	47.2
계남시	선거인수	3,904	74	367	307	369	631	1,287	520	349
	투표자수	2,296	32	184	91	158	371	866	372	222
	투표율	58.8	43.2	50.1	29.6	42.8	58.8	67.3	71.5	63.6
여자	선거인수	4,181	103	313	275	462	659	1,268	477	624
	투표자수	1,858	23	45	73	173	318	714	275	237
	투표율	44.4	22.3	14.4	26.5	37.4	48.3	56.3	57.7	38.0
소계	선거인수	8,007	141	651	492	502	692	1,600	1,339	2,590
	투표자수	4,452	49	205	114	187	331	958	907	1,701
	투표율	55.6	34.8	31.5	23.2	37.3	47.8	59.9	67.7	65.7
부남여군	선거인수	3,886	85	376	271	255	329	805	676	1,089
	투표자수	2,322	43	162	61	81	160	488	486	841
	투표율	59.8	50.6	43.1	22.5	31.8	48.6	60.6	71.9	77.2
여자	선거인수	4,121	56	275	221	247	363	795	663	1,501
	투표자수	2,130	6	43	53	106	171	470	421	860
	투표율	51.7	10.7	15.6	24.0	42.9	47.1	59.1	63.5	57.3



〈충청남도〉

구분		합계	19세	20~24세	25~29세	30~34세	35~39세	40~49세	50~59세	60세 이상
소계	선거인수	4,388	55	291	224	248	367	772	698	1,733
	투표자수	2,262	11	93	35	71	144	379	448	1,081
	투표율	51.5	20.0	32.0	15.6	28.6	39.2	49.1	64.2	62.4
서천군	선거인수	2,111	28	181	135	124	201	397	331	714
	투표자수	1,168	10	76	21	37	71	203	227	523
	투표율	55.3	35.7	42.0	15.6	29.8	35.3	51.1	68.6	73.2
여주	선거인수	2,277	27	110	89	124	166	375	367	1,019
	투표자수	1,094	1	17	14	34	73	176	221	558
	투표율	48.0	3.7	15.5	15.7	27.4	44.0	46.9	60.2	54.8
소계	선거인수	7,748	124	631	548	652	796	1,526	1,318	2,153
	투표자수	4,374	42	202	137	256	370	918	949	1,500
	투표율	56.5	33.9	32.0	25.0	39.3	46.5	60.2	72.0	69.7
홍성군	선거인수	3,779	71	351	301	328	398	766	648	916
	투표자수	2,267	34	150	65	126	183	478	491	740
	투표율	60.0	47.9	42.7	21.6	38.4	46.0	62.4	75.8	80.8
여주	선거인수	3,969	53	280	247	324	398	760	670	1,237
	투표자수	2,107	8	52	72	130	187	440	458	760
	투표율	53.1	15.1	18.6	29.1	40.1	47.0	57.9	68.4	61.4
소계	선거인수	3,485	39	236	192	180	220	545	602	1,471
	투표자수	2,100	15	81	37	54	111	352	418	1,032
	투표율	60.3	38.5	34.3	19.3	30.0	50.5	64.6	69.4	70.2
청양군	선거인수	1,745	21	127	121	108	131	303	324	610
	투표자수	1,097	9	56	20	25	66	205	229	487
	투표율	62.9	42.9	44.1	16.5	23.1	50.4	67.7	70.7	79.8
여주	선거인수	1,740	18	109	71	72	89	242	278	861
	투표자수	1,003	6	25	17	29	45	147	189	545
	투표율	57.6	33.3	22.9	23.9	40.3	50.6	60.7	68.0	63.3
소계	선거인수	9,327	139	699	703	701	820	1,779	1,604	2,882
	투표자수	5,547	34	230	193	258	374	1,106	1,204	2,148
	투표율	59.5	24.5	32.9	27.5	36.8	45.6	62.2	75.1	74.5
예산군	선거인수	4,628	66	383	401	369	453	913	803	1,240
	투표자수	2,850	22	162	107	129	184	558	637	1,051
	투표율	61.6	33.3	42.3	26.7	35.0	40.6	61.1	79.3	84.8
여주	선거인수	4,699	73	316	302	332	367	866	801	1,642
	투표자수	2,697	12	68	86	129	190	548	567	1,097
	투표율	57.4	16.4	21.5	28.5	38.9	51.8	63.3	70.8	66.8

<충청남도>

구분		합계	19세	20~ 24세	25~ 29세	30~ 34세	35~ 39세	40~ 49세	50~ 59세	60세 이상
소 계	선거인수	10,305	146	827	1,014	963	1,103	2,008	1,562	2,682
	투표자수	5,030	26	233	213	336	483	996	1,022	1,721
	투표율	48.8	17.8	28.2	21.0	34.9	43.8	49.6	65.4	64.2
당 진 군	선거인수	5,180	77	426	580	506	598	1,081	780	1,132
	투표자수	2,661	19	171	113	156	262	524	554	862
	투표율	51.4	24.7	40.1	19.5	30.8	43.8	48.5	71.0	76.1
여 자	선거인수	5,125	69	401	434	457	505	927	782	1,550
	투표자수	2,369	7	62	100	180	221	472	468	859
	투표율	46.2	10.1	15.5	23.0	39.4	43.8	50.9	59.8	55.4



가. 성별·연령대별 투표율 <전라북도>

구분		합계	19세	20~24세	25~29세	30~34세	35~39세	40~49세	50~59세	60세 이상
전라북도	선거인수	150,310	2,298	12,414	13,612	13,441	15,027	29,417	24,059	40,042
	투표자수	71,605	654	3,642	3,110	4,062	5,949	13,859	14,258	26,071
	투표율	47.6	28.5	29.3	22.8	30.2	39.6	47.1	59.3	65.1
전체	선거인수	73,518	1,158	6,521	7,332	6,999	7,950	15,274	11,972	16,312
	투표자수	36,662	408	2,453	1,636	2,007	3,047	7,427	7,494	12,190
	투표율	49.9	35.2	37.6	22.3	28.7	38.3	48.6	62.6	74.7
남자	선거인수	76,792	1,140	5,893	6,280	6,442	7,077	14,143	12,087	23,730
	투표자수	34,943	246	1,189	1,474	2,055	2,902	6,432	6,764	13,881
	투표율	45.5	21.6	20.2	23.5	31.9	41.0	45.5	56.0	58.5
여자	선거인수	29,341	518	2,676	2,961	3,105	3,533	6,295	4,770	5,483
	투표자수	12,673	165	916	656	893	1,378	2,681	2,590	3,394
	투표율	43.2	31.9	34.2	22.2	28.8	39.0	42.6	54.3	61.9
전주시	선거인수	14,029	257	1,396	1,557	1,522	1,802	3,041	2,245	2,209
	투표자수	6,464	103	631	329	438	686	1,360	1,311	1,606
	투표율	46.1	40.1	45.2	21.1	28.8	38.1	44.7	58.4	72.7
완주군	선거인수	15,312	261	1,280	1,404	1,583	1,731	3,254	2,525	3,274
	투표자수	6,209	62	285	327	455	692	1,321	1,279	1,788
	투표율	40.5	23.8	22.3	23.3	28.7	40.0	40.6	50.7	54.6
전주시	선거인수	20,662	396	2,136	2,285	2,239	2,509	4,747	2,957	3,393
	투표자수	8,994	155	711	531	695	978	2,221	1,704	1,999
	투표율	43.5	39.1	33.3	23.2	31.0	39.0	46.8	57.6	58.9
전주시	선거인수	9,879	188	1,006	1,153	1,105	1,198	2,377	1,471	1,381
	투표자수	4,701	93	440	281	324	472	1,201	906	984
	투표율	47.6	49.5	43.7	24.4	29.3	39.4	50.5	61.6	71.3
전주시	선거인수	10,783	208	1,130	1,132	1,134	1,311	2,370	1,486	2,012
	투표자수	4,293	62	271	250	371	506	1,020	798	1,015
	투표율	39.8	29.8	24.0	22.1	32.7	38.6	43.0	53.7	50.4
전주시	선거인수	17,211	212	1,318	1,724	1,904	1,981	3,227	2,775	4,070
	투표자수	8,219	65	415	437	631	817	1,536	1,670	2,648
	투표율	47.8	30.7	31.5	25.3	33.1	41.2	47.6	60.2	65.1
전주시	선거인수	8,684	115	699	917	1,010	1,107	1,723	1,411	1,702
	투표자수	4,328	47	292	218	326	442	826	906	1,271
	투표율	49.8	40.9	41.8	23.8	32.3	39.9	47.9	64.2	74.7
전주시	선거인수	8,527	97	619	807	894	874	1,504	1,364	2,368
	투표자수	3,891	18	123	219	305	375	710	764	1,377
	투표율	45.6	18.6	19.9	27.1	34.1	42.9	47.2	56.0	58.2

전북

<전라북도>

구분		합계	19세	20~ 24세	25~ 29세	30~ 34세	35~ 39세	40~ 49세	50~ 59세	60세 이상
소 계	선거인수	23,592	405	1,957	2,237	2,258	2,768	5,139	3,709	5,119
	투표자수	9,513	72	325	448	564	957	2,126	1,946	3,075
	투표율	40.3	17.8	16.6	20.0	25.0	34.6	41.4	52.5	60.1
익 산 시	선거인수	11,704	215	1,038	1,180	1,134	1,425	2,663	1,878	2,171
	투표자수	4,927	33	144	235	260	486	1,163	1,055	1,551
	투표율	42.1	15.3	13.9	19.9	22.9	34.1	43.7	56.2	71.4
여 자	선거인수	11,888	190	919	1,057	1,124	1,343	2,476	1,831	2,948
	투표자수	4,586	39	181	213	304	471	963	891	1,524
	투표율	38.6	20.5	19.7	20.2	27.0	35.1	38.9	48.7	51.7
소 계	선거인수	8,378	125	650	674	682	797	1,660	1,351	2,439
	투표자수	4,888	40	217	187	245	434	991	949	1,825
	투표율	58.3	32.0	33.4	27.7	35.9	54.5	59.7	70.2	74.8
정 읍 시	선거인수	4,099	70	350	381	353	418	875	647	1,005
	투표자수	2,428	23	161	101	103	209	530	473	828
	투표율	59.2	32.9	46.0	26.5	29.2	50.0	60.6	73.1	82.4
여 자	선거인수	4,279	55	300	293	329	379	785	704	1,434
	투표자수	2,460	17	56	86	142	225	461	476	997
	투표율	57.5	30.9	18.7	29.4	43.2	59.4	58.7	67.6	69.5
소 계	선거인수	7,040	94	487	518	462	504	1,130	1,217	2,628
	투표자수	4,255	23	171	163	173	225	690	890	1,920
	투표율	60.4	24.5	35.1	31.5	37.4	44.6	61.1	73.1	73.1
남 원 시	선거인수	3,416	43	286	294	243	301	612	593	1,044
	투표자수	2,091	14	125	85	87	134	360	452	834
	투표율	61.2	32.6	43.7	28.9	35.8	44.5	58.8	76.2	79.9
여 자	선거인수	3,624	51	201	224	219	203	518	624	1,584
	투표자수	2,164	9	46	78	86	91	330	438	1,086
	투표율	59.7	17.6	22.9	34.8	39.3	44.8	63.7	70.2	68.6
소 계	선거인수	7,159	87	505	500	403	431	1,175	1,255	2,803
	투표자수	3,627	24	155	96	110	146	531	713	1,852
	투표율	50.7	27.6	30.7	19.2	27.3	33.9	45.2	56.8	66.1
김 제 시	선거인수	3,592	40	275	304	260	251	691	639	1,132
	투표자수	1,863	16	113	65	66	77	302	376	848
	투표율	51.9	40.0	41.1	21.4	25.4	30.7	43.7	58.8	74.9
여 자	선거인수	3,567	47	230	196	143	180	484	616	1,671
	투표자수	1,764	8	42	31	44	69	229	337	1,004
	투표율	49.5	17.0	18.3	15.8	30.8	38.3	47.3	54.7	60.1

〈전라북도〉

구분		합계	19세	20~24세	25~29세	30~34세	35~39세	40~49세	50~59세	60세 이상
소계	선거인수	5,598	73	392	410	324	381	958	993	2,067
	투표자수	2,835	22	140	99	85	127	475	600	1,287
	투표율	50.6	30.1	35.7	24.1	26.2	33.3	49.6	60.4	62.3
완주군	선거인수	2,841	32	213	258	193	221	536	533	855
	투표자수	1,529	11	106	65	51	68	273	325	630
	투표율	53.8	34.4	49.8	25.2	26.4	30.8	50.9	61.0	73.7
여주군	선거인수	2,757	41	179	152	131	160	422	460	1,212
	투표자수	1,306	11	34	34	34	59	202	275	657
	투표율	47.4	26.8	19.0	22.4	26.0	36.9	47.9	59.8	54.2
진안군	선거인수	4,755	72	368	345	336	376	819	756	1,683
	투표자수	2,612	18	110	98	104	155	453	476	1,198
	투표율	54.9	25.0	29.9	28.4	31.0	41.2	55.3	63.0	71.2
무주군	선거인수	2,313	38	198	168	166	203	464	401	675
	투표자수	1,299	15	83	46	39	82	254	252	528
	투표율	56.2	39.5	41.9	27.4	23.5	40.4	54.7	62.8	78.2
장수군	선거인수	2,442	34	170	177	170	173	355	355	1,008
	투표자수	1,313	3	27	52	65	73	199	224	670
	투표율	53.8	8.8	15.9	29.4	38.2	42.2	56.1	63.1	66.5
고창군	선거인수	4,404	58	286	234	180	226	649	741	2,030
	투표자수	2,402	10	75	34	52	97	341	459	1,334
	투표율	54.5	17.2	26.2	14.5	28.9	42.9	52.5	61.9	65.7
남원군	선거인수	2,130	29	165	138	111	128	338	382	839
	투표자수	1,216	7	61	21	28	55	182	244	618
	투표율	57.1	24.1	37.0	15.2	25.2	43.0	53.8	63.9	73.7
진성군	선거인수	2,274	29	121	96	69	98	311	359	1,191
	투표자수	1,186	3	14	13	24	42	159	215	716
	투표율	52.2	10.3	11.6	13.5	34.8	42.9	51.1	59.9	60.1
고성군	선거인수	3,473	50	296	335	274	230	561	578	1,149
	투표자수	1,901	20	106	84	107	107	301	399	777
	투표율	54.7	40.0	35.8	25.1	39.1	46.5	53.7	69.0	67.6
고성군	선거인수	1,731	27	169	190	162	132	300	294	457
	투표자수	985	17	85	47	65	53	160	209	349
	투표율	56.9	63.0	50.3	24.7	40.1	40.2	53.3	71.1	76.4
고성군	선거인수	1,742	23	127	145	112	98	261	284	692
	투표자수	916	3	21	37	42	54	141	190	428
	투표율	52.6	13.0	16.5	25.5	37.5	55.1	54.0	66.9	61.8

전북

<전라북도>

구분		합계	19세	20~24세	25~29세	30~34세	35~39세	40~49세	50~59세	60세 이상
소계	선거인수	4,423	46	357	406	380	324	718	638	1,554
	투표자수	2,301	10	99	99	141	133	368	413	1,038
	투표율	52.0	21.7	27.7	24.4	37.1	41.0	51.3	64.7	66.8
임실군	선거인수	2,200	22	172	226	211	191	402	337	639
	투표자수	1,218	9	69	48	78	70	217	237	490
	투표율	55.4	40.9	40.1	21.2	37.0	36.6	54.0	70.3	76.7
여주	선거인수	2,223	24	185	180	169	133	316	301	915
	투표자수	1,083	1	30	51	63	63	151	176	548
	투표율	48.7	4.2	16.2	28.3	37.3	47.4	47.8	58.5	59.9
소계	선거인수	4,496	54	305	285	306	332	729	648	1,837
	투표자수	2,862	18	93	77	125	166	469	505	1,409
	투표율	63.7	33.3	30.5	27.0	40.8	50.0	64.3	77.9	76.7
순창군	선거인수	2,141	31	160	148	168	186	386	332	730
	투표자수	1,349	13	65	40	59	87	231	258	596
	투표율	63.0	41.9	40.6	27.0	35.1	46.8	59.8	77.7	81.6
여주	선거인수	2,355	23	145	137	138	146	343	316	1,107
	투표자수	1,513	5	28	37	66	79	238	247	813
	투표율	64.2	21.7	19.3	27.0	47.8	54.1	69.4	78.2	73.4
소계	선거인수	3,848	39	248	277	243	264	584	629	1,564
	투표자수	1,808	9	68	45	59	96	249	344	938
	투표율	47.0	23.1	27.4	16.2	24.3	36.4	42.6	54.7	60.0
고창군	선거인수	1,850	18	148	163	158	147	314	286	616
	투표자수	914	5	57	26	40	50	137	173	426
	투표율	49.4	27.8	38.5	16.0	25.3	34.0	43.6	60.5	69.2
여주	선거인수	1,998	21	100	114	85	117	270	343	948
	투표자수	894	4	11	19	19	46	112	171	512
	투표율	44.7	19.0	11.0	16.7	22.4	39.3	41.5	49.9	54.0
소계	선거인수	5,930	69	433	421	345	371	1,026	1,042	2,223
	투표자수	2,715	3	41	56	78	133	427	600	1,377
	투표율	45.8	4.3	9.5	13.3	22.6	35.8	41.6	57.6	61.9
부안군	선거인수	2,909	33	246	255	203	240	552	523	857
	투표자수	1,350	2	21	29	43	76	231	317	631
	투표율	46.4	6.1	8.5	11.4	21.2	31.7	41.8	60.6	73.6
여주	선거인수	3,021	36	187	166	142	131	474	519	1,366
	투표자수	1,365	1	20	27	35	57	196	283	746
	투표율	45.2	2.8	10.7	16.3	24.6	43.5	41.4	54.5	54.6

전북

가. 성별·연령대별 투표율 <전라남도>

구분		합계	19세	20~24세	25~29세	30~34세	35~39세	40~49세	50~59세	60세 이상
전체	선거인수	156,849	2,373	12,201	12,215	11,917	14,829	31,631	24,835	46,848
	투표자수	79,398	635	3,567	2,726	3,883	6,354	16,070	15,632	30,531
	투표율	50.6	26.8	29.2	22.3	32.6	42.8	50.8	62.9	65.2
남자	선거인수	76,837	1,190	6,595	6,696	6,242	7,891	16,756	12,666	18,801
	투표자수	40,566	444	2,542	1,481	1,893	3,276	8,743	8,275	13,912
	투표율	52.8	37.3	38.5	22.1	30.3	41.5	52.2	65.3	74.0
여자	선거인수	80,012	1,183	5,606	5,519	5,675	6,938	14,875	12,169	28,047
	투표자수	38,832	191	1,025	1,245	1,990	3,078	7,327	7,357	16,619
	투표율	48.5	16.1	18.3	22.6	35.1	44.4	49.3	60.5	59.3
목포시	선거인수	20,942	389	2,010	2,112	2,184	2,794	5,073	3,017	3,363
	투표자수	10,254	121	703	562	786	1,281	2,762	1,904	2,135
	투표율	49.0	31.1	35.0	26.6	36.0	45.8	54.4	63.1	63.5
남자	선거인수	10,152	199	1,056	1,089	1,041	1,348	2,550	1,493	1,376
	투표자수	5,187	80	472	286	344	586	1,454	963	1,002
	투표율	51.1	40.2	44.7	26.3	33.0	43.5	57.0	64.5	72.8
여자	선거인수	10,790	190	954	1,023	1,143	1,446	2,523	1,524	1,987
	투표자수	5,067	41	231	276	442	695	1,308	941	1,133
	투표율	47.0	21.6	24.2	27.0	38.7	48.1	51.8	61.7	57.0
여수시	선거인수	19,779	377	1,781	1,725	1,586	2,208	4,670	3,483	3,949
	투표자수	8,623	84	500	345	450	906	2,107	1,967	2,264
	투표율	43.6	22.3	28.1	20.0	28.4	41.0	45.1	56.5	57.3
남자	선거인수	9,802	181	939	977	796	1,073	2,394	1,797	1,645
	투표자수	4,629	60	363	195	205	445	1,144	1,081	1,136
	투표율	47.2	33.1	38.7	20.0	25.8	41.5	47.8	60.2	69.1
여자	선거인수	9,977	196	842	748	790	1,135	2,276	1,686	2,304
	투표자수	3,994	24	137	150	245	461	963	886	1,128
	투표율	40.0	12.2	16.3	20.1	31.0	40.6	42.3	52.6	49.0
순천시	선거인수	17,863	353	1,579	1,422	1,519	2,147	4,406	2,579	3,858
	투표자수	7,576	95	459	281	427	793	1,942	1,407	2,172
	투표율	42.4	26.9	29.1	19.8	28.1	36.9	44.1	54.6	56.3
남자	선거인수	8,821	195	863	779	733	1,062	2,282	1,311	1,596
	투표자수	4,105	68	357	157	203	391	1,080	780	1,069
	투표율	46.5	34.9	41.4	20.2	27.7	36.8	47.3	59.5	67.0
여자	선거인수	9,042	158	716	643	786	1,085	2,124	1,268	2,262
	투표자수	3,471	27	102	124	224	402	862	627	1,103
	투표율	38.4	17.1	14.2	19.3	28.5	37.1	40.6	49.4	48.8

<전라남도>

구분		합계	19세	20~ 24세	25~ 29세	30~ 34세	35~ 39세	40~ 49세	50~ 59세	60세 이상
소 계	선거인수	6,369	69	509	555	367	375	1,088	1,057	2,349
	투표자수	3,360	19	133	106	106	134	532	689	1,641
	투표율	52.8	27.5	26.1	19.1	28.9	35.7	48.9	65.2	69.9
나 주 시	선거인수	3,260	33	285	347	244	233	640	546	932
	투표자수	1,701	14	84	70	67	78	297	363	728
	투표율	52.2	42.4	29.5	20.2	27.5	33.5	46.4	66.5	78.1
여 자	선거인수	3,109	36	224	208	123	142	448	511	1,417
	투표자수	1,659	5	49	36	39	56	235	326	913
	투표율	53.4	13.9	21.9	17.3	31.7	39.4	52.5	63.8	64.4
소 계	선거인수	9,239	166	939	872	727	812	2,012	1,534	2,177
	투표자수	4,462	51	302	211	223	308	927	950	1,490
	투표율	48.3	30.7	32.2	24.2	30.7	37.9	46.1	61.9	68.4
광 양 시	선거인수	4,716	71	512	484	414	454	1,034	817	930
	투표자수	2,411	33	220	125	119	169	500	524	721
	투표율	51.1	46.5	43.0	25.8	28.7	37.2	48.4	64.1	77.5
여 자	선거인수	4,523	95	427	388	313	358	978	717	1,247
	투표자수	2,051	18	82	86	104	139	427	426	769
	투표율	45.3	18.9	19.2	22.2	33.2	38.8	43.7	59.4	61.7
소 계	선거인수	3,391	37	284	240	266	293	627	542	1,102
	투표자수	1,713	15	103	44	84	115	327	308	717
	투표율	50.5	40.5	36.3	18.3	31.6	39.2	52.2	56.8	65.1
담 양 군	선거인수	1,691	17	151	128	146	172	333	280	464
	투표자수	887	10	71	26	46	61	171	164	338
	투표율	52.5	58.8	47.0	20.3	31.5	35.5	51.4	58.6	72.8
여 자	선거인수	1,700	20	133	112	120	121	294	262	638
	투표자수	826	5	32	18	38	54	156	144	379
	투표율	48.6	25.0	24.1	16.1	31.7	44.6	53.1	55.0	59.4
소 계	선거인수	5,122	53	305	386	317	368	802	772	2,119
	투표자수	2,448	16	80	73	76	120	349	457	1,277
	투표율	47.8	30.2	26.2	18.9	24.0	32.6	43.5	59.2	60.3
장 성 군	선거인수	2,571	28	166	241	209	226	462	399	840
	투표자수	1,265	11	62	51	49	70	194	244	584
	투표율	49.2	39.3	37.3	21.2	23.4	31.0	42.0	61.2	69.5
여 자	선거인수	2,551	25	139	145	108	142	340	373	1,279
	투표자수	1,183	5	18	22	27	50	155	213	693
	투표율	46.4	20.0	12.9	15.2	25.0	35.2	45.6	57.1	54.2

〈전라남도〉

구분		합계	19세	20~24세	25~29세	30~34세	35~39세	40~49세	50~59세	60세 이상
소계	선거인수	5,483	67	398	383	310	414	1,046	904	1,961
	투표자수	2,997	9	52	90	98	176	541	627	1,404
	투표율	54.7	13.4	13.1	23.5	31.6	42.5	51.7	69.4	71.6
곡성군	선거인수	2,654	35	211	215	178	211	545	464	795
	투표자수	1,440	4	22	46	55	86	276	318	633
	투표율	54.3	11.4	10.4	21.4	30.9	40.8	50.6	68.5	79.6
여자	선거인수	2,829	32	187	168	132	203	501	440	1,166
	투표자수	1,557	5	30	44	43	90	265	309	771
	투표율	55.0	15.6	16.0	26.2	32.6	44.3	52.9	70.2	66.1
소계	선거인수	2,292	26	131	124	111	124	353	321	1,102
	투표자수	1,272	8	32	21	32	49	181	224	725
	투표율	55.5	30.8	24.4	16.9	28.8	39.5	51.3	69.8	65.8
구례군	선거인수	1,080	11	73	75	68	79	190	153	431
	투표자수	629	6	25	11	22	35	95	110	325
	투표율	58.2	54.5	34.2	14.7	32.4	44.3	50.0	71.9	75.4
여자	선거인수	1,212	15	58	49	43	45	163	168	671
	투표자수	643	2	7	10	10	14	86	114	400
	투표율	53.1	13.3	12.1	20.4	23.3	31.1	52.8	67.9	59.6
소계	선거인수	5,243	51	305	279	211	259	702	944	2,492
	투표자수	3,425	11	97	58	77	127	438	706	1,911
	투표율	65.3	21.6	31.8	20.8	36.5	49.0	62.4	74.8	76.7
고흥군	선거인수	2,461	22	178	168	123	156	376	499	939
	투표자수	1,586	8	78	28	40	66	225	366	775
	투표율	64.4	36.4	43.8	16.7	32.5	42.3	59.8	73.3	82.5
여자	선거인수	2,782	29	127	111	88	103	326	445	1,553
	투표자수	1,839	3	19	30	37	61	213	340	1,136
	투표율	66.1	10.3	15.0	27.0	42.0	59.2	65.3	76.4	73.1
소계	선거인수	4,580	48	304	292	255	315	692	777	1,897
	투표자수	2,626	12	81	71	79	145	396	516	1,326
	투표율	57.3	25.0	26.6	24.3	31.0	46.0	57.2	66.4	69.9
보성군	선거인수	2,225	27	165	176	139	192	376	393	757
	투표자수	1,261	10	58	41	35	75	212	261	569
	투표율	56.7	37.0	35.2	23.3	25.2	39.1	56.4	66.4	75.2
여자	선거인수	2,355	21	139	116	116	123	316	384	1,140
	투표자수	1,365	2	23	30	44	70	184	255	757
	투표율	58.0	9.5	16.5	25.9	37.9	56.9	58.2	66.4	66.4

<전라남도>

구분		합계	19세	20~24세	25~29세	30~34세	35~39세	40~49세	50~59세	60세 이상
소계	선거인수	5,860	61	345	477	644	712	1,070	683	1,868
	투표자수	2,965	17	95	119	201	280	508	425	1,320
	투표율	50.6	27.9	27.5	24.9	31.2	39.3	47.5	62.2	70.7
화순군	선거인수	2,814	28	165	217	327	397	617	337	726
	투표자수	1,440	10	63	54	97	146	298	217	555
	투표율	51.2	35.7	38.2	24.9	29.7	36.8	48.3	64.4	76.4
여사	선거인수	3,046	33	180	260	317	315	453	346	1,142
	투표자수	1,525	7	32	65	104	134	210	208	765
	투표율	50.1	21.2	17.8	25.0	32.8	42.5	46.4	60.1	67.0
소계	선거인수	4,913	77	372	319	284	405	994	837	1,625
	투표자수	2,502	22	110	62	75	159	556	537	981
	투표율	50.9	28.6	29.6	19.4	26.4	39.3	55.9	64.2	60.4
장흥군	선거인수	2,347	45	209	166	147	203	532	396	649
	투표자수	1,280	18	81	32	39	77	299	274	460
	투표율	54.5	40.0	38.8	19.3	26.5	37.9	56.2	69.2	70.9
여사	선거인수	2,566	32	163	153	137	202	462	441	976
	투표자수	1,222	4	29	30	36	82	257	263	521
	투표율	47.6	12.5	17.8	19.6	26.3	40.6	55.6	59.6	53.4
소계	선거인수	6,000	91	384	375	355	388	1,009	946	2,452
	투표자수	2,943	27	91	52	92	148	462	561	1,510
	투표율	49.1	29.7	23.7	13.9	25.9	38.1	45.8	59.3	61.6
강진군	선거인수	2,748	45	212	182	171	215	516	468	939
	투표자수	1,444	25	71	18	42	87	239	289	673
	투표율	52.5	55.6	33.5	9.9	24.6	40.5	46.3	61.8	71.7
여사	선거인수	3,252	46	172	193	184	173	493	478	1,513
	투표자수	1,499	2	20	34	50	61	223	272	837
	투표율	46.1	4.3	11.6	17.6	27.2	35.3	45.2	56.9	55.3
소계	선거인수	2,889	39	172	164	145	193	494	460	1,222
	투표자수	1,565	8	45	46	70	95	283	291	727
	투표율	54.2	20.5	26.2	28.0	48.3	49.2	57.3	63.3	59.5
완도군	선거인수	1,403	16	102	95	86	124	256	241	483
	투표자수	807	7	36	30	38	63	142	162	329
	투표율	57.5	43.8	35.3	31.6	44.2	50.8	55.5	67.2	68.1
여사	선거인수	1,486	23	70	69	59	69	238	219	739
	투표자수	758	1	9	16	32	32	141	129	398
	투표율	51.0	4.3	12.9	23.2	54.2	46.4	59.2	58.9	53.9



<전라남도>

구분		합계	19세	20~24세	25~29세	30~34세	35~39세	40~49세	50~59세	60세 이상
소계	선거인수	7,389	79	436	488	657	824	1,467	1,214	2,224
	투표자수	3,931	8	120	105	245	369	835	817	1,432
	투표율	53.2	10.1	27.5	21.5	37.3	44.8	56.9	67.3	64.4
해남군	선거인수	3,638	42	244	239	319	450	796	624	924
	투표자수	2,080	8	92	58	119	199	485	437	682
	투표율	57.2	19.0	37.7	24.3	37.3	44.2	60.9	70.0	73.8
여수시	선거인수	3,751	37	192	249	338	374	671	590	1,300
	투표자수	1,851	0	28	47	126	170	350	380	750
	투표율	49.3	0.0	14.6	18.9	37.3	45.5	52.2	64.4	57.7
소계	선거인수	3,850	46	255	267	339	291	685	661	1,306
	투표자수	1,970	10	65	70	122	145	408	412	738
	투표율	51.2	21.7	25.5	26.2	36.0	49.8	59.6	62.3	56.5
진남군	선거인수	1,825	23	143	150	176	164	361	308	500
	투표자수	1,006	9	58	44	54	80	234	199	328
	투표율	55.1	39.1	40.6	29.3	30.7	48.8	64.8	64.6	65.6
여수시	선거인수	2,025	23	112	117	163	127	324	353	806
	투표자수	964	1	7	26	68	65	174	213	410
	투표율	47.6	4.3	6.3	22.2	41.7	51.2	53.7	60.3	50.9
소계	선거인수	4,147	43	245	212	201	227	631	680	1,908
	투표자수	2,207	8	65	27	65	85	317	407	1,233
	투표율	53.2	18.6	26.5	12.7	32.3	37.4	50.2	59.9	64.6
영암군	선거인수	1,983	20	118	120	106	154	359	344	762
	투표자수	1,087	5	46	13	32	52	170	216	553
	투표율	54.8	25.0	39.0	10.8	30.2	33.8	47.4	62.8	72.6
여수시	선거인수	2,164	23	127	92	95	73	272	336	1,146
	투표자수	1,120	3	19	14	33	33	147	191	680
	투표율	51.8	13.0	15.0	15.2	34.7	45.2	54.0	56.8	59.3
소계	선거인수	6,061	89	441	483	407	456	1,107	993	2,085
	투표자수	3,574	33	161	116	155	250	642	718	1,499
	투표율	59.0	37.1	36.5	24.0	38.1	54.8	58.0	72.3	71.9
무안군	선거인수	2,993	49	228	264	235	256	612	517	832
	투표자수	1,771	20	99	63	83	131	345	385	645
	투표율	59.2	40.8	43.4	23.9	35.3	51.2	56.4	74.5	77.5
여수시	선거인수	3,068	40	213	219	172	200	495	476	1,253
	투표자수	1,803	13	62	53	72	119	297	333	854
	투표율	58.8	32.5	29.1	24.2	41.9	59.5	60.0	70.0	68.2

<전라남도>

구분		합계	19세	20~ 24세	25~ 29세	30~ 34세	35~ 39세	40~ 49세	50~ 59세	60세 이상
소 계	선거인수	5,329	89	335	407	523	679	1,069	721	1,506
	투표자수	2,952	16	63	114	227	414	642	495	981
	투표율	55.4	18.0	18.8	28.0	43.4	61.0	60.1	68.7	65.1
영 광 군	선거인수	2,590	42	178	214	255	367	587	368	579
	투표자수	1,484	9	28	53	97	228	361	266	442
	투표율	57.3	21.4	15.7	24.8	38.0	62.1	61.5	72.3	76.3
여 자	선거인수	2,739	47	157	193	268	312	482	353	927
	투표자수	1,468	7	35	61	130	186	281	229	539
	투표율	53.6	14.9	22.3	31.6	48.5	59.6	58.3	64.9	58.1
소 계	선거인수	5,121	52	344	320	278	279	825	892	2,131
	투표자수	3,057	22	109	78	93	143	452	627	1,533
	투표율	59.7	42.3	31.7	24.4	33.5	51.3	54.8	70.3	71.9
함 평 군	선거인수	2,579	26	205	195	180	185	475	467	846
	투표자수	1,532	12	78	40	53	85	251	333	680
	투표율	59.4	46.2	38.0	20.5	29.4	45.9	52.8	71.3	80.4
여 자	선거인수	2,542	26	139	125	98	94	350	425	1,285
	투표자수	1,525	10	31	38	40	58	201	294	853
	투표율	60.0	38.5	22.3	30.4	40.8	61.7	57.4	69.2	66.4
소 계	선거인수	4,987	71	327	313	231	266	809	818	2,152
	투표자수	2,976	23	101	75	100	112	463	587	1,515
	투표율	59.7	32.4	30.9	24.0	43.3	42.1	57.2	71.8	70.4
신 안 군	선거인수	2,484	35	192	175	149	170	463	444	856
	투표자수	1,534	17	78	40	54	66	271	323	685
	투표율	61.8	48.6	40.6	22.9	36.2	38.8	58.5	72.7	80.0
여 자	선거인수	2,503	36	135	138	82	96	346	374	1,296
	투표자수	1,442	6	23	35	46	46	192	264	830
	투표율	57.6	16.7	17.0	25.4	56.1	47.9	55.5	70.6	64.0

가. 성별·연령대별 투표율 <경상북도>

구분		합계	19세	20~24세	25~29세	30~34세	35~39세	40~49세	50~59세	60세 이상
합계	선거인수	230,828	3,551	18,336	19,540	18,717	22,758	48,606	39,049	60,271
	투표자수	126,098	1,093	5,764	4,825	6,086	9,988	27,446	27,459	43,437
	투표율	54.6	30.8	31.4	24.7	32.5	43.9	56.5	70.3	72.1
전체	선거인수	113,384	1,980	10,233	10,365	9,670	11,722	25,092	19,613	24,709
	투표자수	63,397	805	4,064	2,455	2,954	4,989	14,295	14,148	19,687
	투표율	55.9	40.7	39.7	23.7	30.5	42.6	57.0	72.1	79.7
여자	선거인수	117,444	1,571	8,103	9,175	9,047	11,036	23,514	19,436	35,562
	투표자수	62,701	288	1,700	2,370	3,132	4,999	13,151	13,311	23,750
	투표율	53.4	18.3	21.0	25.8	34.6	45.3	55.9	68.5	66.8
포항시	선거인수	17,562	323	1,529	1,680	1,428	1,503	3,626	3,518	3,955
	투표자수	8,820	98	474	337	395	553	1,843	2,275	2,845
	투표율	50.2	30.3	31.0	20.1	27.7	36.8	50.8	64.7	71.9
북구	선거인수	8,625	185	871	939	765	768	1,784	1,722	1,591
	투표자수	4,405	68	340	162	205	269	926	1,170	1,265
	투표율	51.1	36.8	39.0	17.3	26.8	35.0	51.9	67.9	79.5
남구	선거인수	8,937	138	658	741	663	735	1,842	1,796	2,364
	투표자수	4,415	30	134	175	190	284	917	1,105	1,580
	투표율	49.4	21.7	20.4	23.6	28.7	38.6	49.8	61.5	66.8
포항시	선거인수	21,145	401	2,064	2,107	1,828	2,609	5,515	4,264	2,357
	투표자수	10,337	107	663	519	559	1,146	2,975	2,851	1,517
	투표율	48.9	26.7	32.1	24.6	30.6	43.9	53.9	66.9	64.4
남구	선거인수	10,626	237	1,175	1,104	856	1,233	2,684	2,231	1,106
	투표자수	5,514	86	484	269	246	550	1,505	1,560	814
	투표율	51.9	36.3	41.2	24.4	28.7	44.6	56.1	69.9	73.6
울릉군	선거인수	10,519	164	889	1,003	972	1,376	2,831	2,033	1,251
	투표자수	4,823	21	179	250	313	596	1,470	1,291	703
	투표율	45.9	12.8	20.1	24.9	32.2	43.3	51.9	63.5	56.2
경북	선거인수	2,246	26	132	192	167	168	380	391	790
	투표자수	1,574	7	64	96	103	114	282	314	594
	투표율	70.1	26.9	48.5	50.0	61.7	67.9	74.2	80.3	75.2
울릉군	선거인수	1,201	19	91	103	97	114	228	198	351
	투표자수	863	7	55	55	63	76	164	159	284
	투표율	71.9	36.8	60.4	53.4	64.9	66.7	71.9	80.3	80.9
여자	선거인수	1,045	7	41	89	70	54	152	193	439
	투표자수	711	0	9	41	40	38	118	155	310
	투표율	68.0	0.0	22.0	46.1	57.1	70.4	77.6	80.3	70.6

경북

<경상북도>

구분		합계	19세	20~24세	25~29세	30~34세	35~39세	40~49세	50~59세	60세 이상
소계	선거인수	20,055	358	1,536	1,653	1,604	2,048	4,534	3,345	4,977
	투표자수	10,482	106	507	409	477	847	2,475	2,242	3,419
	투표율	52.3	29.6	33.0	24.7	29.7	41.4	54.6	67.0	68.7
경주시	선거인수	9,837	186	837	905	848	1,050	2,349	1,660	2,002
	투표자수	5,328	78	350	222	236	429	1,305	1,149	1,559
	투표율	54.2	41.9	41.8	24.5	27.8	40.9	55.6	69.2	77.9
여자	선거인수	10,218	172	699	748	756	998	2,185	1,685	2,975
	투표자수	5,154	28	157	187	241	418	1,170	1,093	1,860
	투표율	50.4	16.3	22.5	25.0	31.9	41.9	53.5	64.9	62.5
소계	선거인수	12,269	206	971	1,009	1,130	1,525	2,711	1,911	2,806
	투표자수	7,760	63	356	338	521	902	1,846	1,517	2,217
	투표율	63.2	30.6	36.7	33.5	46.1	59.1	68.1	79.4	79.0
김천시	선거인수	5,940	114	506	543	508	757	1,410	936	1,166
	투표자수	3,735	41	226	177	222	406	941	739	983
	투표율	62.9	36.0	44.7	32.6	43.7	53.6	66.7	79.0	84.3
여자	선거인수	6,329	92	465	466	622	768	1,301	975	1,640
	투표자수	4,025	22	130	161	299	496	905	778	1,234
	투표율	63.6	23.9	28.0	34.5	48.1	64.6	69.6	79.8	75.2
소계	선거인수	12,424	201	983	956	1,119	1,510	2,943	1,773	2,939
	투표자수	7,573	78	412	328	459	869	2,029	1,369	2,029
	투표율	61.0	38.8	41.9	34.3	41.0	57.5	68.9	77.2	69.0
안동시	선거인수	5,920	111	552	493	518	716	1,455	917	1,158
	투표자수	3,778	53	285	158	197	391	1,013	736	945
	투표율	63.8	47.7	51.6	32.0	38.0	54.6	69.6	80.3	81.6
여자	선거인수	6,504	90	431	463	601	794	1,488	856	1,781
	투표자수	3,795	25	127	170	262	478	1,016	633	1,084
	투표율	58.3	27.8	29.5	36.7	43.6	60.2	68.3	73.9	60.9
소계	선거인수	26,393	495	2,637	3,285	3,271	3,772	6,949	3,255	2,729
	투표자수	11,066	131	624	616	974	1,485	3,462	2,041	1,733
	투표율	41.9	26.5	23.7	18.8	29.8	39.4	49.8	62.7	63.5
구미시	선거인수	13,040	267	1,358	1,601	1,633	1,805	3,577	1,716	1,083
	투표자수	5,790	91	396	281	461	744	1,867	1,147	803
	투표율	44.4	34.1	29.2	17.6	28.2	41.2	52.2	66.8	74.1
여자	선거인수	13,353	228	1,279	1,684	1,638	1,967	3,372	1,539	1,646
	투표자수	5,276	40	228	335	513	741	1,595	894	930
	투표율	39.5	17.5	17.8	19.9	31.3	37.7	47.3	58.1	56.5



<경상북도>

구분		합계	19세	20~24세	25~29세	30~34세	35~39세	40~49세	50~59세	60세 이상
소계	선거인수	11,029	181	895	746	643	954	2,432	2,101	3,077
	투표자수	6,569	65	306	174	223	459	1,511	1,554	2,277
	투표율	59.6	35.9	34.2	23.3	34.7	48.1	62.1	74.0	74.0
영주시	선거인수	5,282	108	509	409	309	494	1,197	1,029	1,227
	투표자수	3,228	51	227	97	91	214	759	782	1,007
	투표율	61.1	47.2	44.6	23.7	29.4	43.3	63.4	76.0	82.1
여자	선거인수	5,747	73	386	337	334	460	1,235	1,072	1,850
	투표자수	3,341	14	79	77	132	245	752	772	1,270
	투표율	58.1	19.2	20.5	22.8	39.5	53.3	60.9	72.0	68.6
소계	선거인수	11,366	173	929	959	1,014	1,211	2,400	1,892	2,788
	투표자수	5,566	62	316	248	333	452	1,171	1,194	1,790
	투표율	49.0	35.8	34.0	25.9	32.8	37.3	48.8	63.1	64.2
영천시	선거인수	5,491	98	519	482	499	629	1,204	949	1,111
	투표자수	2,768	44	228	119	158	218	586	607	808
	투표율	50.4	44.9	43.9	24.7	31.7	34.7	48.7	64.0	72.7
여자	선거인수	5,875	75	410	477	515	582	1,196	943	1,677
	투표자수	2,798	18	88	129	175	234	585	587	982
	투표율	47.6	24.0	21.5	27.0	34.0	40.2	48.9	62.2	58.6
소계	선거인수	8,440	103	595	536	406	394	1,345	1,496	3,565
	투표자수	5,438	36	201	154	133	178	879	1,171	2,686
	투표율	64.4	35.0	33.8	28.7	32.8	45.2	65.4	78.3	75.3
상주시	선거인수	4,047	52	342	312	238	235	717	713	1,438
	투표자수	2,629	33	149	96	69	98	450	570	1,164
	투표율	65.0	63.5	43.6	30.8	29.0	41.7	62.8	79.9	80.9
여자	선거인수	4,393	51	253	224	168	159	628	783	2,127
	투표자수	2,809	3	52	58	64	80	429	601	1,522
	투표율	63.9	5.9	20.6	25.9	38.1	50.3	68.3	76.8	71.6
소계	선거인수	5,663	61	364	336	276	308	873	982	2,463
	투표자수	3,576	18	110	77	85	146	561	764	1,815
	투표율	63.1	29.5	30.2	22.9	30.8	47.4	64.3	77.8	73.7
문경시	선거인수	2,802	31	213	210	174	190	500	479	1,005
	투표자수	1,758	12	84	46	49	82	314	379	792
	투표율	62.7	38.7	39.4	21.9	28.2	43.2	62.8	79.1	78.8
여자	선거인수	2,861	30	151	126	102	118	373	503	1,458
	투표자수	1,818	6	26	31	36	64	247	385	1,023
	투표율	63.5	20.0	17.2	24.6	35.3	54.2	66.2	76.5	70.2

<경상북도>

구분		합계	19세	20~24세	25~29세	30~34세	35~39세	40~49세	50~59세	60세 이상
소계	선거인수	6,194	61	393	407	418	297	764	1,013	2,841
	투표자수	4,423	22	146	121	164	178	555	892	2,345
	투표율	71.4	36.1	37.2	29.7	39.2	59.9	72.6	88.1	82.5
예천군	선거인수	3,027	32	225	214	261	185	401	502	1,207
	투표자수	2,156	14	104	59	100	116	271	443	1,049
	투표율	71.2	43.8	46.2	27.6	38.3	62.7	67.6	88.2	86.9
여자	선거인수	3,167	29	168	193	157	112	363	511	1,634
	투표자수	2,267	8	42	62	64	62	284	449	1,296
	투표율	71.6	27.6	25.0	32.1	40.8	55.4	78.2	87.9	79.3
소계	선거인수	21,718	299	1,737	2,131	2,365	2,691	4,627	3,370	4,498
	투표자수	9,492	114	560	517	630	931	1,980	1,965	2,795
	투표율	43.7	38.1	32.2	24.3	26.6	34.6	42.8	58.3	62.1
경산시	선거인수	10,846	155	990	1,084	1,197	1,375	2,445	1,712	1,888
	투표자수	5,023	77	380	281	302	474	1,094	1,051	1,364
	투표율	46.3	49.7	38.4	25.9	25.2	34.5	44.7	61.4	72.2
여자	선거인수	10,872	144	747	1,047	1,168	1,316	2,182	1,658	2,610
	투표자수	4,469	37	180	236	328	457	886	914	1,431
	투표율	41.1	25.7	24.1	22.5	28.1	34.7	40.6	55.1	54.8
소계	선거인수	3,436	41	251	236	160	191	538	625	1,394
	투표자수	1,873	12	68	54	42	81	277	413	926
	투표율	54.5	29.3	27.1	22.9	26.3	42.4	51.5	66.1	66.4
청도군	선거인수	1,642	21	141	123	99	115	285	315	543
	투표자수	893	9	48	23	26	43	135	204	405
	투표율	54.4	42.9	34.0	18.7	26.3	37.4	47.4	64.8	74.6
여자	선거인수	1,794	20	110	113	61	76	253	310	851
	투표자수	980	3	20	31	16	38	142	209	521
	투표율	54.6	15.0	18.2	27.4	26.2	50.0	56.1	67.4	61.2
소계	선거인수	4,084	61	268	276	268	345	760	723	1,383
	투표자수	2,580	27	112	74	98	155	464	545	1,105
	투표율	63.2	44.3	41.8	26.8	36.6	44.9	61.1	75.4	79.9
고령군	선거인수	2,065	39	160	161	147	197	430	372	559
	투표자수	1,272	21	80	40	50	84	249	281	467
	투표율	61.6	53.8	50.0	24.8	34.0	42.6	57.9	75.5	83.5
여자	선거인수	2,019	22	108	115	121	148	330	351	824
	투표자수	1,308	6	32	34	48	71	215	264	638
	투표율	64.8	27.3	29.6	29.6	39.7	48.0	65.2	75.2	77.4

<경상북도>

구분		합계	19세	20~24세	25~29세	30~34세	35~39세	40~49세	50~59세	60세 이상
소계	선거인수	6,858	91	462	495	380	461	1,373	1,310	2,286
	투표자수	4,242	32	159	132	125	216	876	977	1,725
	투표율	61.9	35.2	34.4	26.7	32.9	46.9	63.8	74.6	75.5
성남주군	선거인수	3,600	52	273	287	235	300	793	678	982
	투표자수	2,204	26	122	60	74	122	497	510	793
	투표율	61.2	50.0	44.7	20.9	31.5	40.7	62.7	75.2	80.8
여자	선거인수	3,258	39	189	208	145	161	580	632	1,304
	투표자수	2,038	6	37	72	51	94	379	467	932
	투표율	62.6	15.4	19.6	34.6	35.2	58.4	65.3	73.9	71.5
소계	선거인수	6,865	93	521	595	628	725	1,529	1,071	1,703
	투표자수	3,279	18	106	128	163	258	749	704	1,153
	투표율	47.8	19.4	20.3	21.5	26.0	35.6	49.0	65.7	67.7
칠남곡군	선거인수	3,464	51	289	296	361	404	853	556	654
	투표자수	1,616	7	56	54	86	136	416	362	499
	투표율	46.7	13.7	19.4	18.2	23.8	33.7	48.8	65.1	76.3
여자	선거인수	3,401	42	232	299	267	321	676	515	1,049
	투표자수	1,663	11	50	74	77	122	333	342	654
	투표율	48.9	26.2	21.6	24.7	28.8	38.0	49.3	66.4	62.3
소계	선거인수	5,202	53	336	317	272	329	899	938	2,058
	투표자수	3,435	15	112	103	105	170	586	741	1,603
	투표율	66.0	28.3	33.3	32.5	38.6	51.7	65.2	79.0	77.9
군위군	선거인수	2,539	31	187	171	154	185	487	475	849
	투표자수	1,700	11	84	45	60	93	307	382	718
	투표율	67.0	35.5	44.9	26.3	39.0	50.3	63.0	80.4	84.6
여자	선거인수	2,663	22	149	146	118	144	412	463	1,209
	투표자수	1,735	4	28	58	45	77	279	359	885
	투표율	65.2	18.2	18.8	39.7	38.1	53.5	67.7	77.5	73.2
소계	선거인수	7,049	76	422	397	306	319	946	1,333	3,250
	투표자수	4,776	17	124	92	105	135	656	1,094	2,553
	투표율	67.8	22.4	29.4	23.2	34.3	42.3	69.3	82.1	78.6
의성군	선거인수	3,444	47	264	231	191	208	493	635	1,375
	투표자수	2,289	14	93	38	58	77	330	525	1,154
	투표율	66.5	29.8	35.2	16.5	30.4	37.0	66.9	82.7	83.9
여자	선거인수	3,605	29	158	166	115	111	453	698	1,875
	투표자수	2,487	3	31	54	47	58	326	569	1,399
	투표율	69.0	10.3	19.6	32.5	40.9	52.3	72.0	81.5	74.6

<경상북도>

구분		합계	19세	20~24세	25~29세	30~34세	35~39세	40~49세	50~59세	60세 이상
소계	선거인수	3,411	28	211	208	158	199	517	640	1,450
	투표자수	2,208	10	67	59	53	104	352	502	1,061
	투표율	64.7	35.7	31.8	28.4	33.5	52.3	68.1	78.4	73.2
청송군	선거인수	1,682	21	125	121	104	106	278	321	606
	투표자수	1,121	10	52	34	32	50	185	259	499
	투표율	66.6	47.6	41.6	28.1	30.8	47.2	66.5	80.7	82.3
여주	선거인수	1,729	7	86	87	54	93	239	319	844
	투표자수	1,087	0	15	25	21	54	167	243	562
	투표율	62.9	0.0	17.4	28.7	38.9	58.1	69.9	76.2	66.6
소계	선거인수	5,107	66	343	295	246	369	802	860	2,126
	투표자수	3,313	15	88	89	121	204	548	676	1,572
	투표율	64.9	22.7	25.7	30.2	49.2	55.3	68.3	78.6	73.9
영양군	선거인수	2,432	33	193	159	133	206	420	417	871
	투표자수	1,612	14	64	44	65	115	271	329	710
	투표율	66.3	42.4	33.2	27.7	48.9	55.8	64.5	78.9	81.5
여주	선거인수	2,675	33	150	136	113	163	382	443	1,255
	투표자수	1,701	1	24	45	56	89	277	347	862
	투표율	63.6	3.0	16.0	33.1	49.6	54.6	72.5	78.3	68.7
소계	선거인수	3,658	38	194	198	135	187	519	612	1,775
	투표자수	2,386	13	52	36	40	72	326	462	1,385
	투표율	65.2	34.2	26.8	18.2	29.6	38.5	62.8	75.5	78.0
영덕군	선거인수	1,671	25	90	121	83	115	272	292	673
	투표자수	1,081	13	34	23	22	43	162	216	568
	투표율	64.7	52.0	37.8	19.0	26.5	37.4	59.6	74.0	84.4
여주	선거인수	1,987	13	104	77	52	72	247	320	1,102
	투표자수	1,305	0	18	13	18	29	164	246	817
	투표율	65.7	0.0	17.3	16.9	34.6	40.3	66.4	76.9	74.1
소계	선거인수	2,975	46	187	169	128	181	511	588	1,165
	투표자수	1,884	14	47	37	41	90	336	449	870
	투표율	63.3	30.4	25.1	21.9	32.0	49.7	65.8	76.4	74.7
봉화군	선거인수	1,474	28	107	114	70	101	258	281	515
	투표자수	968	13	45	28	20	45	175	220	422
	투표율	65.7	46.4	42.1	24.6	28.6	44.6	67.8	78.3	81.9
여주	선거인수	1,501	18	80	55	58	80	253	307	650
	투표자수	916	1	2	9	21	45	161	229	448
	투표율	61.0	5.6	2.5	16.4	36.2	56.3	63.6	74.6	68.9



<경상북도>

구분		합계	19세	20~ 24세	25~ 29세	30~ 34세	35~ 39세	40~ 49세	50~ 59세	60세 이상
소 계	선거인수	5,679	70	376	357	367	462	1,113	1,038	1,896
	투표자수	3,446	13	90	87	137	243	707	747	1,422
	투표율	60.7	18.6	23.9	24.4	37.3	52.6	63.5	72.0	75.0
을 진 군	선거인수	2,687	37	216	182	190	234	572	507	749
	투표자수	1,666	12	78	44	62	114	373	368	615
	투표율	62.0	32.4	36.1	24.2	32.6	48.7	65.2	72.6	82.1
여 자	선거인수	2,992	33	160	175	177	228	541	531	1,147
	투표자수	1,780	1	12	43	75	129	334	379	807
	투표율	59.5	3.0	7.5	24.6	42.4	56.6	61.7	71.4	70.4

가. 성별 · 연령대별 투표율 <경상남도>

구분		합계	19세	20~24세	25~29세	30~34세	35~39세	40~49세	50~59세	60세 이상
합계	선거인수	265,766	4,277	20,953	24,430	27,490	33,441	60,218	40,464	54,493
	투표자수	128,175	1,287	6,333	6,055	8,853	13,978	30,866	25,079	35,724
	투표율	48.2	30.1	30.2	24.8	32.2	41.8	51.3	62.0	65.6
전체	선거인수	130,363	2,226	11,243	12,442	13,834	16,963	31,502	20,518	21,635
	투표자수	64,953	845	4,099	2,939	4,265	7,027	16,374	13,376	16,028
	투표율	49.8	38.0	36.5	23.6	30.8	41.4	52.0	65.2	74.1
여자	선거인수	135,403	2,051	9,710	11,988	13,656	16,478	28,716	19,946	32,858
	투표자수	63,222	442	2,234	3,116	4,588	6,951	14,492	11,703	19,696
	투표율	46.7	21.6	23.0	26.0	33.6	42.2	50.5	58.7	59.9
소계	선거인수	37,904	782	3,381	4,035	4,867	6,141	10,186	4,738	3,774
	투표자수	16,707	183	738	1,030	1,622	2,790	5,432	2,912	2,000
	투표율	44.1	23.4	21.8	25.5	33.3	45.4	53.3	61.5	53.0
창원시	선거인수	18,943	452	1,789	1,974	2,403	2,975	5,313	2,560	1,477
	투표자수	8,624	91	304	487	764	1,361	2,954	1,687	976
	투표율	45.5	20.1	17.0	24.7	31.8	45.7	55.6	65.9	66.1
여자	선거인수	18,961	330	1,592	2,061	2,464	3,166	4,873	2,178	2,297
	투표자수	8,083	92	434	543	858	1,429	2,478	1,225	1,024
	투표율	42.6	27.9	27.3	26.3	34.8	45.1	50.9	56.2	44.6
소계	선거인수	31,534	551	2,687	3,191	3,243	3,914	7,394	5,342	5,212
	투표자수	13,799	179	938	699	897	1,444	3,381	3,002	3,259
	투표율	43.8	32.5	34.9	21.9	27.7	36.9	45.7	56.2	62.5
마산시	선거인수	15,439	282	1,390	1,639	1,630	1,913	3,763	2,628	2,194
	투표자수	7,191	119	621	366	434	704	1,772	1,584	1,591
	투표율	46.6	42.2	44.7	22.3	26.6	36.8	47.1	60.3	72.5
여자	선거인수	16,095	269	1,297	1,552	1,613	2,001	3,631	2,714	3,018
	투표자수	6,608	60	317	333	463	740	1,609	1,418	1,668
	투표율	41.1	22.3	24.4	21.5	28.7	37.0	44.3	52.2	55.3
소계	선거인수	25,291	468	2,134	2,255	2,751	3,410	6,107	3,622	4,544
	투표자수	13,226	194	849	670	1,026	1,624	3,591	2,387	2,885
	투표율	52.3	41.5	39.8	29.7	37.3	47.6	58.8	65.9	63.5
진주시	선거인수	12,224	239	1,122	1,134	1,305	1,682	3,118	1,830	1,794
	투표자수	6,776	128	556	319	476	798	1,873	1,303	1,323
	투표율	55.4	53.6	49.6	28.1	36.5	47.4	60.1	71.2	73.7
여자	선거인수	13,067	229	1,012	1,121	1,446	1,728	2,989	1,792	2,750
	투표자수	6,450	66	293	351	550	826	1,718	1,084	1,562
	투표율	49.4	28.8	29.0	31.3	38.0	47.8	57.5	60.5	56.8



〈경상남도〉

구분		합계	19세	20~24세	25~29세	30~34세	35~39세	40~49세	50~59세	60세 이상
소계	선거인수	16,527	217	1,218	1,709	1,918	1,949	3,339	2,714	3,463
	투표자수	7,451	69	444	462	591	724	1,439	1,579	2,143
	투표율	45.1	31.8	36.5	27.0	30.8	37.1	43.1	58.2	61.9
진해시	선거인수	8,239	113	668	898	1,017	1,048	1,719	1,350	1,426
	투표자수	4,027	52	327	259	353	411	752	843	1,030
	투표율	48.9	46.0	49.0	28.8	34.7	39.2	43.7	62.4	72.2
여사	선거인수	8,288	104	550	811	901	901	1,620	1,364	2,037
	투표자수	3,424	17	117	203	238	313	687	736	1,113
	투표율	41.3	16.3	21.3	25.0	26.4	34.7	42.4	54.0	54.6
통영시	선거인수	10,276	153	825	1,093	1,052	1,144	2,250	1,698	2,061
	투표자수	5,256	37	250	252	345	518	1,287	1,149	1,418
	투표율	51.1	24.2	30.3	23.1	32.8	45.3	57.2	67.7	68.8
통영시	선거인수	5,142	80	466	579	545	610	1,143	873	846
	투표자수	2,642	31	196	115	169	261	632	601	637
	투표율	51.4	38.8	42.1	19.9	31.0	42.8	55.3	68.8	75.3
여사	선거인수	5,134	73	359	514	507	534	1,107	825	1,215
	투표자수	2,614	6	54	137	176	257	655	548	781
	투표율	50.9	8.2	15.0	26.7	34.7	48.1	59.2	66.4	64.3
고성군	선거인수	3,969	42	286	306	231	243	651	712	1,498
	투표자수	2,163	10	93	53	49	107	365	464	1,022
	투표율	54.5	23.8	32.5	17.3	21.2	44.0	56.1	65.2	68.2
고성군	선거인수	1,922	19	176	170	136	155	339	368	927
	투표자수	1,056	9	67	23	24	61	185	250	782
	투표율	54.9	47.4	38.1	13.5	17.6	39.4	54.6	67.9	84.4
여사	선거인수	2,047	23	110	136	95	88	312	344	939
	투표자수	1,107	1	26	30	25	46	180	214	585
	투표율	54.1	4.3	23.6	22.1	26.3	52.3	57.7	62.2	62.3
사천시	선거인수	8,889	107	686	825	551	667	1,575	1,750	2,728
	투표자수	5,111	39	219	201	182	276	911	1,254	2,029
	투표율	57.5	36.4	31.9	24.4	33.0	41.4	57.8	71.7	74.4
사천시	선거인수	4,456	70	371	495	335	400	805	868	1,112
	투표자수	2,447	35	162	108	92	153	422	606	869
	투표율	54.9	50.0	43.7	21.8	27.5	38.3	52.4	69.8	78.1
여사	선거인수	4,433	37	315	330	216	267	770	882	1,616
	투표자수	2,664	4	57	93	90	123	489	648	1,160
	투표율	60.1	10.8	18.1	28.2	41.7	46.1	63.5	73.5	71.8

<경상남도>

구분		합계	19세	20~ 24세	25~ 29세	30~ 34세	35~ 39세	40~ 49세	50~ 59세	60세 이상
소 계	선거인수	35,211	572	2,697	3,049	3,939	5,696	9,430	4,767	5,061
	투표자수	14,580	150	687	725	1,130	2,060	4,200	2,607	3,021
	투표율	41.4	26.2	25.5	23.8	28.7	36.2	44.5	54.7	59.7
김 해 시	선거인수	17,474	284	1,451	1,503	1,842	2,710	5,160	2,501	2,023
	투표자수	7,429	70	384	333	478	974	2,362	1,447	1,381
	투표율	42.5	24.6	26.5	22.2	26.0	35.9	45.8	57.9	68.3
여 사	선거인수	17,737	288	1,246	1,546	2,097	2,986	4,270	2,266	3,038
	투표자수	7,151	80	303	392	652	1,086	1,838	1,160	1,640
	투표율	40.3	27.8	24.3	25.4	31.1	36.4	43.0	51.2	54.0
소 계	선거인수	6,770	111	544	583	507	577	1,373	1,223	1,852
	투표자수	3,516	44	147	140	182	252	753	765	1,233
	투표율	51.9	39.6	27.0	24.0	35.9	43.7	54.8	62.6	66.6
밀 양 시	선거인수	3,253	64	269	326	263	312	695	595	729
	투표자수	1,798	39	110	68	93	129	405	401	553
	투표율	55.3	60.9	40.9	20.9	35.4	41.3	58.3	67.4	75.9
여 사	선거인수	3,517	47	275	257	244	265	678	628	1,123
	투표자수	1,718	5	37	72	89	123	348	364	680
	투표율	48.8	10.6	13.5	28.0	36.5	46.4	51.3	58.0	60.6
소 계	선거인수	18,543	272	1,365	1,822	2,672	3,189	4,325	2,496	2,402
	투표자수	8,540	81	384	433	926	1,419	2,310	1,588	1,399
	투표율	46.1	29.8	28.1	23.8	34.7	44.5	53.4	63.6	58.2
거 제 시	선거인수	9,405	136	752	880	1,321	1,711	2,344	1,351	910
	투표자수	4,570	65	278	188	438	775	1,280	927	619
	투표율	48.6	47.8	37.0	21.4	33.2	45.3	54.6	68.6	68.0
여 사	선거인수	9,138	136	613	942	1,351	1,478	1,981	1,145	1,492
	투표자수	3,970	16	106	245	488	644	1,030	661	780
	투표율	43.4	11.8	17.3	26.0	36.1	43.6	52.0	57.7	52.3
소 계	선거인수	2,681	26	164	162	120	124	398	439	1,248
	투표자수	1,522	9	44	50	42	55	238	267	817
	투표율	56.8	34.6	26.8	30.9	35.0	44.4	59.8	60.8	65.5
의 령 군	선거인수	1,257	12	88	85	71	74	227	232	468
	투표자수	740	7	32	29	24	32	137	138	341
	투표율	58.9	58.3	36.4	34.1	33.8	43.2	60.4	59.5	72.9
여 사	선거인수	1,424	14	76	77	49	50	171	207	780
	투표자수	782	2	12	21	18	23	101	129	476
	투표율	54.9	14.3	15.8	27.3	36.7	46.0	59.1	62.3	61.0



〈경상남도〉

구분		합계	19세	20~24세	25~29세	30~34세	35~39세	40~49세	50~59세	60세 이상
소계	선거인수	9,061	109	652	896	1,343	1,207	1,760	1,258	1,836
	투표자수	4,329	42	234	261	523	497	883	731	1,158
	투표율	47.8	38.5	35.9	29.1	38.9	41.2	50.2	58.1	63.1
함안군	선거인수	4,376	49	336	367	696	658	938	593	739
	투표자수	2,189	25	153	104	260	277	458	370	542
	투표율	50.0	51.0	45.5	28.3	37.4	42.1	48.8	62.4	73.3
여사	선거인수	4,685	60	316	529	647	549	822	665	1,097
	투표자수	2,140	17	81	157	263	220	425	361	616
	투표율	45.7	28.3	25.6	29.7	40.6	40.1	51.7	54.3	56.2
소계	선거인수	7,285	89	462	526	467	562	1,287	1,344	2,548
	투표자수	3,387	28	132	110	106	198	570	730	1,513
	투표율	46.5	31.5	28.6	20.9	22.7	35.2	44.3	54.3	59.4
창녕군	선거인수	3,546	47	273	289	252	323	688	664	1,010
	투표자수	1,751	21	107	60	61	114	290	395	703
	투표율	49.4	44.7	39.2	20.8	24.2	35.3	42.2	59.5	69.6
여사	선거인수	3,739	42	189	237	215	239	599	680	1,538
	투표자수	1,636	7	25	50	45	84	280	335	810
	투표율	43.8	16.7	13.2	21.1	20.9	35.1	46.7	49.3	52.7
소계	선거인수	16,381	248	1,346	1,633	1,729	1,963	3,993	2,617	2,852
	투표자수	6,690	82	413	342	418	647	1,669	1,344	1,775
	투표율	40.8	33.1	30.7	20.9	24.2	33.0	41.8	51.4	62.2
양산시	선거인수	7,980	128	675	803	908	966	1,996	1,304	1,200
	투표자수	3,410	60	266	157	207	292	868	692	868
	투표율	42.7	46.9	39.4	19.6	22.8	30.2	43.5	53.1	72.3
여사	선거인수	8,401	120	671	830	821	997	1,997	1,313	1,652
	투표자수	3,280	22	147	185	211	355	801	652	907
	투표율	39.0	18.3	21.9	22.3	25.7	35.6	40.1	49.7	54.9
소계	선거인수	7,009	92	515	525	433	543	1,225	1,156	2,520
	투표자수	5,076	37	213	204	226	367	893	958	2,178
	투표율	72.4	40.2	41.4	38.9	52.2	67.6	72.9	82.9	86.4
하동군	선거인수	3,344	42	287	293	245	287	655	582	953
	투표자수	2,348	19	135	107	117	184	458	473	855
	투표율	70.2	45.2	47.0	36.5	47.8	64.1	69.9	81.3	89.7
여사	선거인수	3,665	50	228	232	188	256	570	574	1,567
	투표자수	2,728	18	78	97	109	183	435	485	1,323
	투표율	74.4	36.0	34.2	41.8	58.0	71.5	76.3	84.5	84.4

<경상남도>

구분		합계	19세	20~24세	25~29세	30~34세	35~39세	40~49세	50~59세	60세 이상
소계	선거인수	6,152	143	509	396	380	438	1,144	1,021	2,121
	투표자수	4,024	26	112	98	167	262	816	810	1,733
	투표율	65.4	18.2	22.0	24.7	43.9	59.8	71.3	79.3	81.7
남자	선거인수	2,852	58	282	218	185	231	587	497	794
	투표자수	1,791	11	63	54	70	126	396	391	680
	투표율	62.8	19.0	22.3	24.8	37.8	54.5	67.5	78.7	85.6
여자	선거인수	3,300	85	227	178	195	207	557	524	1,327
	투표자수	2,233	15	49	44	97	136	420	419	1,053
	투표율	67.7	17.6	21.6	24.7	49.7	65.7	75.4	80.0	79.4
소계	선거인수	4,459	73	320	295	302	518	878	702	1,371
	투표자수	2,463	18	93	77	106	229	498	523	919
	투표율	55.2	24.7	29.1	26.1	35.1	44.2	56.7	74.5	67.0
남자	선거인수	2,045	39	185	141	132	255	442	328	523
	투표자수	1,171	14	76	35	44	107	249	249	397
	투표율	57.3	35.9	41.1	24.8	33.3	42.0	56.3	75.9	75.9
여자	선거인수	2,414	34	135	154	170	263	436	374	848
	투표자수	1,292	4	17	42	62	122	249	274	522
	투표율	53.5	11.8	12.6	27.3	36.5	46.4	57.1	73.3	61.6
소계	선거인수	4,667	45	296	269	262	310	691	832	1,962
	투표자수	2,584	18	89	52	78	152	354	536	1,305
	투표율	55.4	40.0	30.1	19.3	29.8	49.0	51.2	64.4	66.5
남자	선거인수	2,273	29	179	158	153	184	387	412	771
	투표자수	1,308	17	72	31	38	90	199	286	575
	투표율	57.5	58.6	40.2	19.6	24.8	48.9	51.4	69.4	74.6
여자	선거인수	2,394	16	117	111	109	126	304	420	1,191
	투표자수	1,276	1	17	21	40	62	155	250	730
	투표율	53.3	6.3	14.5	18.9	36.7	49.2	51.0	59.5	61.3
소계	선거인수	8,863	131	624	577	531	640	1,639	1,368	3,353
	투표자수	5,211	31	191	142	177	275	959	1,001	2,435
	투표율	58.8	23.7	30.6	24.6	33.3	43.0	58.5	73.2	72.6
남자	선거인수	4,178	60	348	317	277	343	860	669	1,304
	투표자수	2,477	24	140	64	88	130	510	498	1,023
	투표율	59.3	40.0	40.2	20.2	31.8	37.9	59.3	74.4	78.5
여자	선거인수	4,685	71	276	260	254	297	779	699	2,049
	투표자수	2,734	7	51	78	89	145	449	503	1,412
	투표율	58.4	9.9	18.5	30.0	35.0	48.8	57.6	72.0	68.9

〈경상남도〉

구분		합계	19세	20~ 24세	25~ 29세	30~ 34세	35~ 39세	40~ 49세	50~ 59세	60세 이상
소 계	선거인수	4,294	46	242	283	192	206	573	665	2,087
	투표자수	2,540	10	63	54	60	82	317	472	1,482
	투표율	59.2	21.7	26.0	19.1	31.3	39.8	55.3	71.0	71.0
합 남 천 자 군	선거인수	2,015	23	136	173	118	126	323	313	803
	투표자수	1,208	8	50	32	35	48	172	235	628
	투표율	60.0	34.8	36.8	18.5	29.7	38.1	53.3	75.1	78.2
여 자	선거인수	2,279	23	106	110	74	80	250	352	1,284
	투표자수	1,332	2	13	22	25	34	145	237	854
	투표율	58.4	8.7	12.3	20.0	33.8	42.5	58.0	67.3	66.5

가. 성별 · 연령대별 투표율 <제주도>

구분		합계	19세	20~ 24세	25~ 29세	30~ 34세	35~ 39세	40~ 49세	50~ 59세	60세 이상
합 계	선거인수	39,562	567	3,055	3,892	3,925	4,856	8,613	6,061	8,593
	투표자수	21,042	197	1,096	1,142	1,488	2,168	4,784	4,130	6,037
	투표율	53.2	34.7	35.9	29.3	37.9	44.6	55.5	68.1	70.3
전 남 자	선거인수	19,282	268	1,612	1,988	2,009	2,460	4,487	3,047	3,411
	투표자수	10,749	115	720	586	773	1,135	2,551	2,152	2,717
	투표율	55.7	42.9	44.7	29.5	38.5	46.1	56.9	70.6	79.7
여 자	선거인수	20,280	299	1,443	1,904	1,916	2,396	4,126	3,014	5,182
	투표자수	10,293	82	376	556	715	1,033	2,233	1,978	3,320
	투표율	50.8	27.4	26.1	29.2	37.3	43.1	54.1	65.6	64.1
소 계	선거인수	28,001	386	2,106	2,776	2,895	3,652	6,247	4,073	5,866
	투표자수	14,407	132	748	768	1,048	1,563	3,356	2,699	4,093
	투표율	51.5	34.2	35.5	27.7	36.2	42.8	53.7	66.3	69.8
제 주 시	선거인수	13,514	179	1,111	1,392	1,432	1,772	3,233	2,024	2,371
	투표자수	7,329	76	473	388	537	790	1,798	1,399	1,868
	투표율	54.2	42.5	42.6	27.9	37.5	44.6	55.6	69.1	78.8
여 자	선거인수	14,487	207	995	1,384	1,463	1,880	3,014	2,049	3,495
	투표자수	7,078	56	275	380	511	773	1,558	1,300	2,225
	투표율	48.9	27.1	27.6	27.5	34.9	41.1	51.7	63.4	63.7
소 계	선거인수	11,561	181	949	1,116	1,030	1,204	2,366	1,988	2,727
	투표자수	6,635	65	348	374	440	605	1,428	1,431	1,944
	투표율	57.4	35.9	36.7	33.5	42.7	50.2	60.4	72.0	71.3
서 귀 포 시	선거인수	5,768	89	501	596	577	688	1,254	1,023	1,040
	투표자수	3,420	39	247	198	236	345	753	753	849
	투표율	59.3	43.8	49.3	33.2	40.9	50.1	60.0	73.6	81.6
여 자	선거인수	5,793	92	448	520	453	516	1,112	965	1,687
	투표자수	3,215	26	101	176	204	260	675	678	1,095
	투표율	55.5	28.3	22.5	33.8	45.0	50.4	60.7	70.3	64.9

나. 선거인의 성별·연령대별 분포 <서울특별시>

구분		합계	19세	20~24세	25~29세	30~34세	35~39세	40~49세	50~59세	60세 이상
합계	선거인수	809,971	13,022	73,598	100,788	91,634	96,815	173,214	131,678	129,222
	%	100.0	1.6	9.1	12.4	11.3	12.0	21.4	16.3	16.0
전체	선거인수	395,643	6,895	36,721	50,331	46,385	49,155	84,863	64,001	57,292
	%	100.0	1.7	9.3	12.7	11.7	12.4	21.4	16.2	14.5
여성	선거인수	414,328	6,127	36,877	50,457	45,249	47,660	88,351	67,677	71,930
	%	100.0	1.5	8.9	12.2	10.9	11.5	21.3	16.3	17.4
중구	소계	12,689	232	1,493	1,945	1,111	1,256	2,616	1,752	2,284
	%	100.0	1.8	11.8	15.3	8.8	9.9	20.6	13.8	18.0
	남자	6,498	133	832	1,236	599	630	1,257	845	966
	%	100.0	2.0	12.8	19.0	9.2	9.7	19.3	13.0	14.9
	여자	6,191	99	661	709	512	626	1,359	907	1,318
	%	100.0	1.6	10.7	11.5	8.3	10.1	22.0	14.7	21.3
동구	소계	10,301	137	805	1,106	1,064	1,198	2,121	1,728	2,142
	%	100.0	1.3	7.8	10.7	10.3	11.6	20.6	16.8	20.8
	남자	4,905	63	413	547	519	621	1,055	794	893
	%	100.0	1.3	8.4	11.2	10.6	12.7	21.5	16.2	18.2
	여자	5,396	74	392	559	545	577	1,066	934	1,249
	%	100.0	1.4	7.3	10.4	10.1	10.7	19.8	17.3	23.1
용산구	소계	16,878	224	1,230	1,988	2,108	2,300	3,568	2,464	2,996
	%	100.0	1.3	7.3	11.8	12.5	13.6	21.1	14.6	17.8
	남자	8,223	121	594	1,031	1,060	1,167	1,791	1,191	1,268
	%	100.0	1.5	7.2	12.5	12.9	14.2	21.8	14.5	15.4
	여자	8,655	103	636	957	1,048	1,133	1,777	1,273	1,728
	%	100.0	1.2	7.3	11.1	12.1	13.1	20.5	14.7	20.0
성동구	소계	27,020	415	2,238	3,169	3,429	3,476	5,619	4,105	4,569
	%	100.0	1.5	8.3	11.7	12.7	12.9	20.8	15.2	16.9
	남자	13,326	203	1,130	1,594	1,770	1,889	2,833	1,974	1,933
	%	100.0	1.5	8.5	12.0	13.3	14.2	21.3	14.8	14.5
	여자	13,694	212	1,108	1,575	1,659	1,587	2,786	2,131	2,636
	%	100.0	1.5	8.1	11.5	12.1	11.6	20.3	15.6	19.2
광진구	소계	25,917	393	2,279	3,349	3,183	3,662	6,129	3,526	3,396
	%	100.0	1.5	8.8	12.9	12.3	14.1	23.6	13.6	13.1
	남자	12,799	208	1,092	1,700	1,593	1,804	3,157	1,763	1,482
	%	100.0	1.6	8.5	13.3	12.4	14.1	24.7	13.8	11.6
	여자	13,118	185	1,187	1,649	1,590	1,858	2,972	1,763	1,914
	%	100.0	1.4	9.0	12.6	12.1	14.2	22.7	13.4	14.6
동대문구	소계	31,189	483	2,880	3,812	3,473	3,668	6,240	5,208	5,425
	%	100.0	1.5	9.2	12.2	11.1	11.8	20.0	16.7	17.4
	남자	15,432	258	1,447	1,967	1,748	1,930	3,123	2,533	2,426
	%	100.0	1.7	9.4	12.7	11.3	12.5	20.2	16.4	15.7
	여자	15,757	225	1,433	1,845	1,725	1,738	3,117	2,675	2,999
	%	100.0	1.4	9.1	11.7	10.9	11.0	19.8	17.0	19.0

<서울특별시>

구분		합계	19세	20~24세	25~29세	30~34세	35~39세	40~49세	50~59세	60세 이상
총	소 선거인수	33,642	554	3,078	3,994	3,446	3,932	7,663	5,602	5,373
	계 %	100.0	1.6	9.1	11.9	10.2	11.7	22.8	16.7	16.0
남	선거인수	16,756	295	1,563	2,036	1,829	2,013	3,817	2,771	2,432
	자 %	100.0	1.8	9.3	12.2	10.9	12.0	22.8	16.5	14.5
여	선거인수	16,886	259	1,515	1,958	1,617	1,919	3,846	2,831	2,941
	자 %	100.0	1.5	9.0	11.6	9.6	11.4	22.8	16.8	17.4
성	소 선거인수	36,148	491	3,403	4,553	3,770	4,042	7,120	5,864	6,905
	계 %	100.0	1.4	9.4	12.6	10.4	11.2	19.7	16.2	19.1
남	선거인수	17,738	233	1,676	2,401	1,987	2,091	3,567	2,807	2,976
	자 %	100.0	1.3	9.4	13.5	11.2	11.8	20.1	15.8	16.8
여	선거인수	18,410	258	1,727	2,152	1,783	1,951	3,553	3,057	3,929
	자 %	100.0	1.4	9.4	11.7	9.7	10.6	19.3	16.6	21.3
강	소 선거인수	30,154	429	2,496	3,599	3,173	3,307	6,236	5,155	5,759
	계 %	100.0	1.4	8.3	11.9	10.5	11.0	20.7	17.1	19.1
남	선거인수	14,608	243	1,260	1,792	1,638	1,656	2,993	2,390	2,636
	자 %	100.0	1.7	8.6	12.3	11.2	11.3	20.5	16.4	18.0
여	선거인수	15,546	186	1,236	1,807	1,535	1,651	3,243	2,765	3,123
	자 %	100.0	1.2	8.0	11.6	9.9	10.6	20.9	17.8	20.1
구	소 선거인수	29,860	522	2,834	3,097	2,821	3,490	6,944	5,147	5,005
	계 %	100.0	1.7	9.5	10.4	9.4	11.7	23.3	17.2	16.8
남	선거인수	14,534	271	1,453	1,572	1,389	1,706	3,306	2,575	2,262
	자 %	100.0	1.9	10.0	10.8	9.6	11.7	22.7	17.7	15.6
여	선거인수	15,326	251	1,381	1,525	1,432	1,784	3,638	2,572	2,743
	자 %	100.0	1.6	9.0	10.0	9.3	11.6	23.7	16.8	17.9
구	소 선거인수	46,530	880	4,253	4,735	4,648	5,820	11,116	7,640	7,438
	계 %	100.0	1.9	9.1	10.2	10.0	12.5	23.9	16.4	16.0
남	선거인수	22,146	466	2,109	2,255	2,196	2,824	5,348	3,826	3,122
	자 %	100.0	2.1	9.5	10.2	9.9	12.8	24.1	17.3	14.1
여	선거인수	24,384	414	2,144	2,480	2,452	2,996	5,768	3,814	4,316
	자 %	100.0	1.7	8.8	10.2	10.1	12.3	23.7	15.6	17.7
구	소 선거인수	36,301	534	3,021	3,984	3,979	4,539	7,663	5,914	6,667
	계 %	100.0	1.5	8.3	11.0	11.0	12.5	21.1	16.3	18.4
남	선거인수	17,681	252	1,511	1,988	2,038	2,325	3,754	2,834	2,979
	자 %	100.0	1.4	8.5	11.2	11.5	13.1	21.2	16.0	16.8
여	선거인수	18,620	282	1,510	1,996	1,941	2,214	3,909	3,080	3,688
	자 %	100.0	1.5	8.1	10.7	10.4	11.9	21.0	16.5	19.8
서	소 선거인수	27,082	353	2,071	3,060	2,971	3,247	5,350	4,304	5,726
	계 %	100.0	1.3	7.6	11.3	11.0	12.0	19.8	15.9	21.1
대	남 선거인수	13,052	197	1,017	1,539	1,514	1,699	2,663	1,980	2,443
	자 %	100.0	1.5	7.8	11.8	11.6	13.0	20.4	15.2	18.7
구	여 선거인수	14,030	156	1,054	1,521	1,457	1,548	2,687	2,324	3,283
	자 %	100.0	1.1	7.5	10.8	10.4	11.0	19.2	16.6	23.4

<서울특별시>

구분		합계	19세	20~24세	25~29세	30~34세	35~39세	40~49세	50~59세	60세 이상
마포구	소 선거인수	34,207	388	2,882	4,800	5,118	4,829	6,324	4,716	5,150
	계 %	100.0	1.1	8.4	14.0	15.0	14.1	18.5	13.8	15.1
	남 선거인수	16,486	192	1,337	2,295	2,511	2,532	3,168	2,231	2,220
	자 %	100.0	1.2	8.1	13.9	15.2	15.4	19.2	13.5	13.5
	여 선거인수	17,721	196	1,545	2,505	2,607	2,297	3,156	2,485	2,930
	자 %	100.0	1.1	8.7	14.1	14.7	13.0	17.8	14.0	16.5
양천구	소 선거인수	35,612	764	3,462	3,510	2,823	4,018	10,222	6,204	4,609
	계 %	100.0	2.1	9.7	9.9	7.9	11.3	28.7	17.4	12.9
	남 선거인수	17,437	413	1,772	1,778	1,413	1,800	5,000	3,206	2,055
	자 %	100.0	2.4	10.2	10.2	8.1	10.3	28.7	18.4	11.8
	여 선거인수	18,175	351	1,690	1,732	1,410	2,218	5,222	2,998	2,554
	자 %	100.0	1.9	9.3	9.5	7.8	12.2	28.7	16.5	14.1
강서구	소 선거인수	45,327	792	4,225	5,563	5,536	5,725	9,659	7,341	6,486
	계 %	100.0	1.7	9.3	12.3	12.2	12.6	21.3	16.2	14.3
	남 선거인수	21,794	439	2,096	2,588	2,716	2,943	4,611	3,561	2,840
	자 %	100.0	2.0	9.6	11.9	12.5	13.5	21.2	16.3	13.0
	여 선거인수	23,533	353	2,129	2,975	2,820	2,782	5,048	3,780	3,646
	자 %	100.0	1.5	9.0	12.6	12.0	11.8	21.5	16.1	15.5
구로구	소 선거인수	33,006	497	2,609	3,971	3,954	4,143	7,251	5,511	5,070
	계 %	100.0	1.5	7.9	12.0	12.0	12.6	22.0	16.7	15.4
	남 선거인수	16,669	255	1,354	2,028	2,025	2,139	3,769	2,726	2,373
	자 %	100.0	1.5	8.1	12.2	12.1	12.8	22.6	16.4	14.2
	여 선거인수	16,337	242	1,255	1,943	1,929	2,004	3,482	2,785	2,697
	자 %	100.0	1.5	7.7	11.9	11.8	12.3	21.3	17.0	16.5
금천구	소 선거인수	22,269	370	1,904	2,665	2,468	2,711	4,951	3,674	3,526
	계 %	100.0	1.7	8.6	12.0	11.1	12.2	22.2	16.5	15.8
	남 선거인수	11,163	196	1,002	1,342	1,312	1,399	2,505	1,834	1,573
	자 %	100.0	1.8	9.0	12.0	11.8	12.5	22.4	16.4	14.1
	여 선거인수	11,106	174	902	1,323	1,156	1,312	2,446	1,840	1,953
	자 %	100.0	1.6	8.1	11.9	10.4	11.8	22.0	16.6	17.6
영등포구	소 선거인수	35,920	522	2,962	4,197	4,562	4,641	7,309	5,824	5,903
	계 %	100.0	1.5	8.2	11.7	12.7	12.9	20.3	16.2	16.4
	남 선거인수	17,610	283	1,503	2,087	2,233	2,426	3,656	2,830	2,592
	자 %	100.0	1.6	8.5	11.9	12.7	13.8	20.8	16.1	14.7
	여 선거인수	18,310	239	1,459	2,110	2,329	2,215	3,653	2,994	3,311
	자 %	100.0	1.3	8.0	11.5	12.7	12.1	20.0	16.4	18.1
동작구	소 선거인수	36,298	523	3,489	5,458	4,630	4,133	6,576	5,447	6,042
	계 %	100.0	1.4	9.6	15.0	12.8	11.4	18.1	15.0	16.6
	남 선거인수	17,905	288	1,730	2,858	2,447	2,197	3,265	2,466	2,654
	자 %	100.0	1.6	9.7	16.0	13.7	12.3	18.2	13.8	14.8
	여 선거인수	18,393	235	1,759	2,600	2,183	1,936	3,311	2,981	3,388
	자 %	100.0	1.3	9.6	14.1	11.9	10.5	18.0	16.2	18.4

<서울특별시>

구분		합계	19세	20~ 24세	25~ 29세	30~ 34세	35~ 39세	40~ 49세	50~ 59세	60세 이상
관 악 구	소 선거인수	46,034	623	4,660	7,649	6,251	5,019	8,069	6,840	6,923
	계 %	100.0	1.4	10.1	16.6	13.6	10.9	17.5	14.9	15.0
	남 선거인수	23,216	339	2,222	4,025	3,451	2,750	3,977	3,252	3,200
	자 %	100.0	1.5	9.6	17.3	14.9	11.8	17.1	14.0	13.8
	여 선거인수	22,818	284	2,438	3,624	2,800	2,269	4,092	3,588	3,723
	자 %	100.0	1.2	10.7	15.9	12.3	9.9	17.9	15.7	16.3
서 초 구	소 선거인수	30,573	550	2,763	3,841	3,222	3,654	6,584	5,442	4,517
	계 %	100.0	1.8	9.0	12.6	10.5	12.0	21.5	17.8	14.8
	남 선거인수	14,429	286	1,355	1,770	1,493	1,703	3,095	2,618	2,109
	자 %	100.0	2.0	9.4	12.3	10.3	11.8	21.4	18.1	14.6
	여 선거인수	16,144	264	1,408	2,071	1,729	1,951	3,489	2,824	2,408
	자 %	100.0	1.6	8.7	12.8	10.7	12.1	21.6	17.5	14.9
강 남 구	소 선거인수	44,148	814	4,435	6,347	5,186	4,718	9,349	7,448	5,851
	계 %	100.0	1.8	10.0	14.4	11.7	10.7	21.2	16.9	13.3
	남 선거인수	20,824	437	2,085	2,937	2,516	2,304	4,388	3,547	2,610
	자 %	100.0	2.1	10.0	14.1	12.1	11.1	21.1	17.0	12.5
	여 선거인수	23,324	377	2,350	3,410	2,670	2,414	4,961	3,901	3,241
	자 %	100.0	1.6	10.1	14.6	11.4	10.3	21.3	16.7	13.9
송 파 구	소 선거인수	50,396	856	4,778	6,501	5,796	6,035	10,881	8,644	6,905
	계 %	100.0	1.7	9.5	12.9	11.5	12.0	21.6	17.2	13.7
	남 선거인수	24,326	454	2,372	2,978	2,865	3,007	5,154	4,322	3,174
	자 %	100.0	1.9	9.8	12.2	11.8	12.4	21.2	17.8	13.0
	여 선거인수	26,070	402	2,406	3,523	2,931	3,028	5,727	4,322	3,731
	자 %	100.0	1.5	9.2	13.5	11.2	11.6	22.0	16.6	14.3
강 동 구	소 선거인수	32,470	676	3,348	3,895	2,912	3,252	7,654	6,178	4,555
	계 %	100.0	2.1	10.3	12.0	9.0	10.0	23.6	19.0	14.0
	남 선거인수	16,086	370	1,796	1,987	1,523	1,600	3,611	3,125	2,074
	자 %	100.0	2.3	11.2	12.4	9.5	9.9	22.4	19.4	12.9
	여 선거인수	16,384	306	1,552	1,908	1,389	1,652	4,043	3,053	2,481
	자 %	100.0	1.9	9.5	11.6	8.5	10.1	24.7	18.6	15.1

부산

나. 선거인의 성별·연령대별 분포 <부산광역시>

구분		합계	19세	20~24세	25~29세	30~34세	35~39세	40~49세	50~59세	60세 이상
합계	선거인수	289,899	4,635	25,231	30,743	27,610	31,889	64,854	53,148	51,789
	%	100.0	1.6	8.7	10.6	9.5	11.0	22.4	18.3	17.9
전체	남 선거인수	141,738	2,486	13,329	15,603	13,957	15,842	31,898	26,069	22,554
	%	100.0	1.8	9.4	11.0	9.8	11.2	22.5	18.4	15.9
여	선거인수	148,161	2,149	11,902	15,140	13,653	16,047	32,956	27,079	29,235
	%	100.0	1.5	8.0	10.2	9.2	10.8	22.2	18.3	19.7
중구	소 선거인수	6,115	90	428	681	535	562	1,216	1,229	1,374
	%	100.0	1.5	7.0	11.1	8.7	9.2	19.9	20.1	22.5
남	선거인수	2,920	47	214	352	291	298	575	570	573
	%	100.0	1.6	7.3	12.1	10.0	10.2	19.7	19.5	19.6
여	선거인수	3,195	43	214	329	244	264	641	659	801
	%	100.0	1.3	6.7	10.3	7.6	8.3	20.1	20.6	25.1
서구	소 선거인수	12,471	163	1,145	1,348	1,062	1,171	2,536	2,347	2,699
	%	100.0	1.3	9.2	10.8	8.5	9.4	20.3	18.8	21.6
남	선거인수	6,042	78	587	665	569	613	1,253	1,123	1,154
	%	100.0	1.3	9.7	11.0	9.4	10.1	20.7	18.6	19.1
여	선거인수	6,429	85	558	683	493	558	1,283	1,224	1,545
	%	100.0	1.3	8.7	10.6	7.7	8.7	20.0	19.0	24.0
동구	소 선거인수	7,750	74	584	887	768	700	1,380	1,557	1,800
	%	100.0	1.0	7.5	11.4	9.9	9.0	17.8	20.1	23.2
남	선거인수	3,861	43	310	455	439	384	702	771	757
	%	100.0	1.1	8.0	11.8	11.4	9.9	18.2	20.0	19.6
여	선거인수	3,889	31	274	432	329	316	678	786	1,043
	%	100.0	0.8	7.0	11.1	8.5	8.1	17.4	20.2	26.8
영도구	소 선거인수	12,911	156	1,020	1,393	1,090	1,120	2,355	2,634	3,143
	%	100.0	1.2	7.9	10.8	8.4	8.7	18.2	20.4	24.3
남	선거인수	6,356	76	550	740	602	608	1,219	1,247	1,314
	%	100.0	1.2	8.7	11.6	9.5	9.6	19.2	19.6	20.7
여	선거인수	6,555	80	470	653	488	512	1,136	1,387	1,829
	%	100.0	1.2	7.2	10.0	7.4	7.8	17.3	21.2	27.9
북구	소 선거인수	33,296	541	3,119	3,822	3,238	3,310	6,784	6,148	6,334
	%	100.0	1.6	9.4	11.5	9.7	9.9	20.4	18.5	19.0
남	선거인수	16,181	285	1,589	1,918	1,639	1,734	3,306	3,008	2,702
	%	100.0	1.8	9.8	11.9	10.1	10.7	20.4	18.6	16.7
여	선거인수	17,115	256	1,530	1,904	1,599	1,576	3,478	3,140	3,632
	%	100.0	1.5	8.9	11.1	9.3	9.2	20.3	18.3	21.2
동래구	소 선거인수	23,616	434	2,284	2,524	2,188	2,399	5,504	4,512	3,771
	%	100.0	1.8	9.7	10.7	9.3	10.2	23.3	19.1	16.0
남	선거인수	11,518	230	1,206	1,294	1,096	1,128	2,549	2,249	1,766
	%	100.0	2.0	10.5	11.2	9.5	9.8	22.1	19.5	15.3
여	선거인수	12,098	204	1,078	1,230	1,092	1,271	2,955	2,263	2,005
	%	100.0	1.7	8.9	10.2	9.0	10.5	24.4	18.7	16.6



<부산광역시>

구분		합계	19세	20~24세	25~29세	30~34세	35~39세	40~49세	50~59세	60세 이상
소계	선거인수	23,057	343	1,838	2,484	2,060	2,513	4,680	4,433	4,706
	%	100.0	1.5	8.0	10.8	8.9	10.9	20.3	19.2	20.4
남자	선거인수	11,195	196	971	1,277	1,035	1,262	2,295	2,109	2,050
	%	100.0	1.8	8.7	11.4	9.2	11.3	20.5	18.8	18.3
여자	선거인수	11,862	147	867	1,207	1,025	1,251	2,385	2,324	2,656
	%	100.0	1.2	7.3	10.2	8.6	10.5	20.1	19.6	22.4
북구	소계	14,493	229	1,343	1,600	1,442	1,663	3,364	2,539	2,313
	%	100.0	1.6	9.3	11.0	9.9	11.5	23.2	17.5	16.0
남자	선거인수	7,134	128	724	809	723	851	1,680	1,246	973
	%	100.0	1.8	10.1	11.3	10.1	11.9	23.5	17.5	13.6
여자	선거인수	7,359	101	619	791	719	812	1,684	1,293	1,340
	%	100.0	1.4	8.4	10.7	9.8	11.0	22.9	17.6	18.2
해운대구	소계	22,202	351	1,843	2,265	2,335	2,841	4,938	3,945	3,684
	%	100.0	1.6	8.3	10.2	10.5	12.8	22.2	17.8	16.6
남자	선거인수	10,719	186	953	1,106	1,096	1,413	2,424	1,943	1,598
	%	100.0	1.7	8.9	10.3	10.2	13.2	22.6	18.1	14.9
여자	선거인수	11,483	165	890	1,159	1,239	1,428	2,514	2,002	2,086
	%	100.0	1.4	7.8	10.1	10.8	12.4	21.9	17.4	18.2
기장군	소계	17,153	286	1,344	1,394	1,353	2,101	4,444	2,870	3,361
	%	100.0	1.7	7.8	8.1	7.9	12.2	25.9	16.7	19.6
남자	선거인수	8,314	154	733	730	665	984	2,232	1,450	1,366
	%	100.0	1.9	8.8	8.8	8.0	11.8	26.8	17.4	16.4
여자	선거인수	8,839	132	611	664	688	1,117	2,212	1,420	1,995
	%	100.0	1.5	6.9	7.5	7.8	12.6	25.0	16.1	22.6
사하구	소계	31,128	514	2,737	3,524	3,962	3,963	6,944	5,200	4,284
	%	100.0	1.7	8.8	11.3	12.7	12.7	22.3	16.7	13.8
남자	선거인수	15,419	259	1,456	1,736	1,977	2,046	3,453	2,575	1,917
	%	100.0	1.7	9.4	11.3	12.8	13.3	22.4	16.7	12.4
여자	선거인수	15,709	255	1,281	1,788	1,985	1,917	3,491	2,625	2,367
	%	100.0	1.6	8.2	11.4	12.6	12.2	22.2	16.7	15.1
명정구	소계	18,503	327	1,750	1,981	1,479	1,754	4,236	3,596	3,380
	%	100.0	1.8	9.5	10.7	8.0	9.5	22.9	19.4	18.3
남자	선거인수	9,036	177	963	1,034	766	846	1,998	1,725	1,527
	%	100.0	2.0	10.7	11.4	8.5	9.4	22.1	19.1	16.9
여자	선거인수	9,467	150	787	947	713	908	2,238	1,871	1,853
	%	100.0	1.6	8.3	10.0	7.5	9.6	23.6	19.8	19.6
강서구	소계	14,627	265	1,196	1,246	1,091	1,859	4,164	2,474	2,332
	%	100.0	1.8	8.2	8.5	7.5	12.7	28.5	16.9	15.9
남자	선거인수	7,183	126	625	664	510	814	2,180	1,291	973
	%	100.0	1.8	8.7	9.2	7.1	11.3	30.3	18.0	13.5
여자	선거인수	7,444	139	571	582	581	1,045	1,984	1,183	1,359
	%	100.0	1.9	7.7	7.8	7.8	14.0	26.7	15.9	18.3

부산

〈부산광역시〉

구분		합계	19세	20~ 24세	25~ 29세	30~ 34세	35~ 39세	40~ 49세	50~ 59세	60세 이상
연 제 구	소 선거인수	17,486	276	1,371	1,820	1,623	1,976	3,952	3,319	3,149
	계 %	100.0	1.6	7.8	10.4	9.3	11.3	22.6	19.0	18.0
	남 선거인수	8,515	159	717	914	800	946	1,949	1,617	1,413
	자 %	100.0	1.9	8.4	10.7	9.4	11.1	22.9	19.0	16.6
	여 선거인수	8,971	117	654	906	823	1,030	2,003	1,702	1,736
	자 %	100.0	1.3	7.3	10.1	9.2	11.5	22.3	19.0	19.4
수 영 구	소 선거인수	15,145	233	1,283	1,772	1,362	1,417	2,942	3,061	3,075
	계 %	100.0	1.5	8.5	11.7	9.0	9.4	19.4	20.2	20.3
	남 선거인수	7,289	133	683	902	743	698	1,341	1,415	1,374
	자 %	100.0	1.8	9.4	12.4	10.2	9.6	18.4	19.4	18.9
	여 선거인수	7,856	100	600	870	619	719	1,601	1,646	1,701
	자 %	100.0	1.3	7.6	11.1	7.9	9.2	20.4	21.0	21.7
사 상 구	소 선거인수	19,946	353	1,946	2,002	2,022	2,540	5,415	3,284	2,384
	계 %	100.0	1.8	9.8	10.0	10.1	12.7	27.1	16.5	12.0
	남 선거인수	10,056	209	1,048	1,007	1,006	1,217	2,742	1,730	1,097
	자 %	100.0	2.1	10.4	10.0	10.0	12.1	27.3	17.2	10.9
	여 선거인수	9,890	144	898	995	1,016	1,323	2,673	1,554	1,287
	자 %	100.0	1.5	9.1	10.1	10.3	13.4	27.0	15.7	13.0

나. 선거인의 성별 · 연령대별 분포 <대구광역시>

구분		합계	19세	20~ 24세	25~ 29세	30~ 34세	35~ 39세	40~ 49세	50~ 59세	160세 이상	
합	선거인수	186,239	3,395	16,703	19,183	18,179	21,778	44,493	30,794	31,714	
	%	100.0	1.8	9.0	10.3	9.8	11.7	23.9	16.5	17.0	
전	남	선거인수	90,740	1,930	9,077	9,657	9,051	10,653	21,986	15,018	13,368
		%	100.0	2.1	10.0	10.6	10.0	11.7	24.2	16.6	14.7
	여	선거인수	95,499	1,465	7,626	9,526	9,128	11,125	22,507	15,776	18,346
		%	100.0	1.5	8.0	10.0	9.6	11.6	23.6	16.5	19.2
중	소	선거인수	6,184	102	469	663	579	618	1,114	1,076	1,563
		%	100.0	1.6	7.6	10.7	9.4	10.0	18.0	17.4	25.3
	남	선거인수	3,054	51	261	349	304	344	584	514	647
		%	100.0	1.7	8.5	11.4	10.0	11.3	19.1	16.8	21.2
여	선거인수	3,130	51	208	314	275	274	530	562	916	
	%	100.0	1.6	6.6	10.0	8.8	8.8	16.9	18.0	29.3	
동	소	선거인수	23,602	364	1,945	2,490	2,243	2,463	4,891	4,249	4,957
		%	100.0	1.5	8.2	10.5	9.5	10.4	20.7	18.0	21.0
	남	선거인수	11,593	213	1,068	1,331	1,172	1,260	2,393	2,001	2,155
		%	100.0	1.8	9.2	11.5	10.1	10.9	20.6	17.3	18.6
여	선거인수	12,009	151	877	1,159	1,071	1,203	2,498	2,248	2,802	
	%	100.0	1.3	7.3	9.7	8.9	10.0	20.8	18.7	23.3	
서	소	선거인수	18,976	342	1,709	2,131	1,712	1,976	4,481	3,339	3,286
		%	100.0	1.8	9.0	11.2	9.0	10.4	23.6	17.6	17.3
	남	선거인수	9,437	195	926	1,120	953	1,008	2,230	1,604	1,401
		%	100.0	2.1	9.8	11.9	10.1	10.7	23.6	17.0	14.8
여	선거인수	9,539	147	783	1,011	759	968	2,251	1,735	1,885	
	%	100.0	1.5	8.2	10.6	8.0	10.1	23.6	18.2	19.8	
남	소	선거인수	17,791	281	1,549	2,093	1,808	1,715	3,411	3,118	3,816
		%	100.0	1.6	8.7	11.8	10.2	9.6	19.2	17.5	21.4
	남	선거인수	8,727	162	842	1,089	952	927	1,663	1,496	1,596
		%	100.0	1.9	9.6	12.5	10.9	10.6	19.1	17.1	18.3
여	선거인수	9,064	119	707	1,004	856	788	1,748	1,622	2,220	
	%	100.0	1.3	7.8	11.1	9.4	8.7	19.3	17.9	24.5	
북	소	선거인수	28,934	463	2,461	2,873	3,455	4,259	7,126	4,300	3,997
		%	100.0	1.6	8.5	9.9	11.9	14.7	24.6	14.9	13.8
	남	선거인수	14,220	257	1,356	1,379	1,576	2,124	3,676	2,157	1,695
		%	100.0	1.8	9.5	9.7	11.1	14.9	25.9	15.2	11.9
여	선거인수	14,714	206	1,105	1,494	1,879	2,135	3,450	2,143	2,302	
	%	100.0	1.4	7.5	10.2	12.8	14.5	23.4	14.6	15.6	
수	소	선거인수	33,774	747	3,176	3,065	2,771	3,763	9,223	5,683	5,346
		%	100.0	2.2	9.4	9.1	8.2	11.1	27.3	16.8	15.8
	남	선거인수	16,109	432	1,770	1,519	1,302	1,610	4,349	2,807	2,320
		%	100.0	2.7	11.0	9.4	8.1	10.0	27.0	17.4	14.4
여	선거인수	17,665	315	1,406	1,546	1,469	2,153	4,874	2,876	3,026	
	%	100.0	1.8	8.0	8.8	8.3	12.2	27.6	16.3	17.1	



〈대구광역시〉

구분		합계	19세	20~ 24세	25~ 29세	30~ 34세	35~ 39세	40~ 49세	50~ 59세	60세 이상
달	소 선거인수	44,111	894	4,389	4,696	4,109	5,113	11,147	7,273	6,490
	계 %	100.0	2.0	9.9	10.6	9.3	11.6	25.3	16.5	14.7
서	남 선거인수	21,208	511	2,315	2,263	2,034	2,435	5,431	3,547	2,672
	자 %	100.0	2.4	10.9	10.7	9.6	11.5	25.6	16.7	12.6
구	여 선거인수	22,903	383	2,074	2,433	2,075	2,678	5,716	3,726	3,818
	자 %	100.0	1.7	9.1	10.6	9.1	11.7	25.0	16.3	16.7
달	소 선거인수	12,867	202	1,005	1,172	1,502	1,871	3,100	1,756	2,259
	계 %	100.0	1.6	7.8	9.1	11.7	14.5	24.1	13.6	17.6
성	남 선거인수	6,392	109	539	607	758	945	1,660	892	882
	자 %	100.0	1.7	8.4	9.5	11.9	14.8	26.0	14.0	13.8
군	여 선거인수	6,475	93	466	565	744	926	1,440	864	1,377
	자 %	100.0	1.4	7.2	8.7	11.5	14.3	22.2	13.3	21.3

대구

나. 선거인의 성별 · 연령대별 분포 <인천광역시>

구분		합계	19세	20~ 24세	25~ 29세	30~ 34세	35~ 39세	40~ 49세	50~ 59세	60세 이상
합계	선거인수	212,311	3,834	18,725	22,623	22,603	27,345	53,232	31,670	32,279
	%	100.0	1.8	8.8	10.7	10.6	12.9	25.1	14.9	15.2
전체	남 선거인수	105,023	2,051	9,582	11,410	11,392	13,582	27,093	16,158	13,755
	%	100.0	2.0	9.1	10.9	10.8	12.9	25.8	15.4	13.1
여	선거인수	107,288	1,783	9,143	11,213	11,211	13,763	26,139	15,512	18,524
	%	100.0	1.7	8.5	10.5	10.4	12.8	24.4	14.5	17.3
중구	소 선거인수	5,702	78	496	618	543	614	1,221	1,015	1,117
	%	100.0	1.4	8.7	10.8	9.5	10.8	21.4	17.8	19.6
남	선거인수	2,841	42	260	342	277	327	622	494	477
	%	100.0	1.5	9.2	12.0	9.8	11.5	21.9	17.4	16.8
여	선거인수	2,861	36	236	276	266	287	599	521	640
	%	100.0	1.3	8.2	9.6	9.3	10.0	20.9	18.2	22.4
남	선거인수	7,174	89	568	833	697	716	1,390	1,231	1,650
	%	100.0	1.2	7.9	11.6	9.7	10.0	19.4	17.2	23.0
남	선거인수	3,590	50	291	476	378	401	723	595	676
	%	100.0	1.4	8.1	13.3	10.5	11.2	20.1	16.6	18.8
여	선거인수	3,584	39	277	357	319	315	667	636	974
	%	100.0	1.1	7.7	10.0	8.9	8.8	18.6	17.7	27.2
남	선거인수	34,499	530	2,919	4,029	3,848	4,297	7,579	5,344	5,953
	%	100.0	1.5	8.5	11.7	11.2	12.5	22.0	15.5	17.3
남	선거인수	17,290	290	1,512	2,091	2,047	2,240	3,871	2,627	2,612
	%	100.0	1.7	8.7	12.1	11.8	13.0	22.4	15.2	15.1
여	선거인수	17,209	240	1,407	1,938	1,801	2,057	3,708	2,717	3,341
	%	100.0	1.4	8.2	11.3	10.5	12.0	21.5	15.8	19.4
남	선거인수	21,506	529	2,041	1,778	1,728	2,782	6,667	3,176	2,805
	%	100.0	2.5	9.5	8.3	8.0	12.9	31.0	14.8	13.0
남	선거인수	10,454	274	1,057	891	792	1,246	3,317	1,692	1,185
	%	100.0	2.6	10.1	8.5	7.6	11.9	31.7	16.2	11.3
여	선거인수	11,052	255	984	887	936	1,536	3,350	1,484	1,620
	%	100.0	2.3	8.9	8.0	8.5	13.9	30.3	13.4	14.7
남	선거인수	34,202	656	3,257	4,027	3,583	4,195	8,708	5,251	4,525
	%	100.0	1.9	9.5	11.8	10.5	12.3	25.5	15.4	13.2
남	선거인수	16,937	351	1,628	1,989	1,853	2,062	4,376	2,710	1,968
	%	100.0	2.1	9.6	11.7	10.9	12.2	25.8	16.0	11.6
여	선거인수	17,265	305	1,629	2,038	1,730	2,133	4,332	2,541	2,557
	%	100.0	1.8	9.4	11.8	10.0	12.4	25.1	14.7	14.8
남	선거인수	42,682	809	3,843	4,821	4,935	5,438	10,441	6,371	6,024
	%	100.0	1.9	9.0	11.3	11.6	12.7	24.5	14.9	14.1
남	선거인수	20,922	451	1,884	2,375	2,458	2,721	5,210	3,195	2,628
	%	100.0	2.2	9.0	11.4	11.7	13.0	24.9	15.3	12.6
여	선거인수	21,760	358	1,959	2,446	2,477	2,717	5,231	3,176	3,396
	%	100.0	1.6	9.0	11.2	11.4	12.5	24.0	14.6	15.6



<인천광역시>

구분		합계	19세	20~ 24세	25~ 29세	30~ 34세	35~ 39세	40~ 49세	50~ 59세	60세 이상
계	소 선거인수	26,589	563	2,603	2,883	2,715	3,416	7,550	3,683	3,176
	계 %	100.0	2.1	9.8	10.8	10.2	12.8	28.4	13.9	11.9
남	선거인수	13,121	281	1,341	1,443	1,371	1,638	3,812	1,981	1,254
	자 %	100.0	2.1	10.2	11.0	10.4	12.5	29.1	15.1	9.6
여	선거인수	13,468	282	1,262	1,440	1,344	1,778	3,738	1,702	1,922
	자 %	100.0	2.1	9.4	10.7	10.0	13.2	27.8	12.6	14.3
서	소 선거인수	19,847	385	1,856	2,073	2,055	2,721	5,427	2,810	2,520
	계 %	100.0	1.9	9.4	10.4	10.4	13.7	27.3	14.2	12.7
남	선거인수	9,933	204	944	1,059	1,055	1,320	2,811	1,502	1,038
	자 %	100.0	2.1	9.5	10.7	10.6	13.3	28.3	15.1	10.5
여	선거인수	9,914	181	912	1,014	1,000	1,401	2,616	1,308	1,482
	자 %	100.0	1.8	9.2	10.2	10.1	14.1	26.4	13.2	14.9
강	소 선거인수	17,989	175	980	1,388	2,315	2,988	3,850	2,411	3,882
	계 %	100.0	1.0	5.4	7.7	12.9	16.6	21.4	13.4	21.6
남	선거인수	8,838	93	561	655	1,055	1,526	2,120	1,167	1,661
	자 %	100.0	1.1	6.3	7.4	11.9	17.3	24.0	13.2	18.8
여	선거인수	9,151	82	419	733	1,260	1,462	1,730	1,244	2,221
	자 %	100.0	0.9	4.6	8.0	13.8	16.0	18.9	13.6	24.3
영	소 선거인수	2,121	20	162	173	184	178	399	378	627
	계 %	100.0	0.9	7.6	8.2	8.7	8.4	18.8	17.8	29.6
남	선거인수	1,097	15	104	89	106	101	231	195	256
	자 %	100.0	1.4	9.5	8.1	9.7	9.2	21.1	17.8	23.3
여	선거인수	1,024	5	58	84	78	77	168	183	371
	자 %	100.0	0.5	5.7	8.2	7.6	7.5	16.4	17.9	36.2

인천

나. 선거인의 성별 · 연령대별 분포 <광주광역시>

구분		합계	19세	20~ 24세	25~ 29세	30~ 34세	35~ 39세	40~ 49세	50~ 59세	60세 이상
합계	선거인수	111,908	2,221	10,665	11,900	11,947	14,611	27,037	15,731	17,796
	%	100.0	2.0	9.5	10.6	10.7	13.1	24.2	14.1	15.9
전체	남 선거인수	54,149	1,128	5,435	5,966	5,900	7,013	13,501	7,728	7,478
	자 %	100.0	2.1	10.0	11.0	10.9	13.0	24.9	14.3	13.8
	여 선거인수	57,759	1,093	5,230	5,934	6,047	7,598	13,536	8,003	10,318
	자 %	100.0	1.9	9.1	10.3	10.5	13.2	23.4	13.9	17.9
동구	소 선거인수	11,535	205	1,088	1,312	1,149	1,110	2,142	1,839	2,690
	계 %	100.0	1.8	9.4	11.4	10.0	9.6	18.6	15.9	23.3
	남 선거인수	5,588	103	528	692	615	575	1,043	857	1,175
	자 %	100.0	1.8	9.4	12.4	11.0	10.3	18.7	15.3	21.0
서구	여 선거인수	5,947	102	560	620	534	535	1,099	982	1,515
	자 %	100.0	1.7	9.4	10.4	9.0	9.0	18.5	16.5	25.5
	소 선거인수	25,199	494	2,327	2,836	2,884	3,759	6,155	3,346	3,398
	계 %	100.0	2.0	9.2	11.3	11.4	14.9	24.4	13.3	13.5
남구	남 선거인수	11,999	243	1,157	1,331	1,334	1,712	3,083	1,660	1,479
	자 %	100.0	2.0	9.6	11.1	11.1	14.3	25.7	13.8	12.3
	여 선거인수	13,200	251	1,170	1,505	1,550	2,047	3,072	1,686	1,919
	자 %	100.0	1.9	8.9	11.4	11.7	15.5	23.3	12.8	14.5
북구	소 선거인수	16,198	358	1,726	1,686	1,333	1,539	3,782	2,708	3,066
	계 %	100.0	2.2	10.7	10.4	8.2	9.5	23.3	16.7	18.9
	남 선거인수	7,757	176	891	864	688	731	1,771	1,333	1,303
	자 %	100.0	2.3	11.5	11.1	8.9	9.4	22.8	17.2	16.8
광산구	여 선거인수	8,441	182	835	822	645	808	2,011	1,375	1,763
	자 %	100.0	2.2	9.9	9.7	7.6	9.6	23.8	16.3	20.9
	소 선거인수	37,726	813	3,930	3,954	3,712	4,825	9,759	5,367	5,366
	계 %	100.0	2.2	10.4	10.5	9.8	12.8	25.9	14.2	14.2
광산구	남 선거인수	18,455	426	2,019	2,043	1,865	2,310	4,817	2,660	2,315
	자 %	100.0	2.3	10.9	11.1	10.1	12.5	26.1	14.4	12.5
	여 선거인수	19,271	387	1,911	1,911	1,847	2,515	4,942	2,707	3,051
	자 %	100.0	2.0	9.9	9.9	9.6	13.1	25.6	14.0	15.8
광산구	소 선거인수	21,250	351	1,594	2,112	2,869	3,378	5,199	2,471	3,276
	계 %	100.0	1.7	7.5	9.9	13.5	15.9	24.5	11.6	15.4
	남 선거인수	10,350	180	840	1,036	1,398	1,685	2,787	1,218	1,206
	자 %	100.0	1.7	8.1	10.0	13.5	16.3	26.9	11.8	11.7
광산구	여 선거인수	10,900	171	754	1,076	1,471	1,693	2,412	1,253	2,070
	자 %	100.0	1.6	6.9	9.9	13.5	15.5	22.1	11.5	19.0



나. 선거인의 성별·연령대별 분포 <대전광역시>

구분		합계	19세	20~ 24세	25~ 29세	30~ 34세	35~ 39세	40~ 49세	50~ 59세	60세 이상
합계	선거인수	111,306	2,009	10,425	12,727	12,849	14,256	25,627	16,794	16,619
	%	100.0	1.8	9.4	11.4	11.5	12.8	23.0	15.1	14.9
전체	남 선거인수	54,417	1,054	5,408	6,357	6,292	7,172	12,650	8,372	7,112
	%	100.0	1.9	9.9	11.7	11.6	13.2	23.2	15.4	13.1
여자	선거인수	56,889	955	5,017	6,370	6,557	7,084	12,977	8,422	9,507
	%	100.0	1.7	8.8	11.2	11.5	12.5	22.8	14.8	16.7
동구	소 선거인수	19,026	303	1,775	2,232	2,294	2,131	3,691	3,108	3,492
	%	100.0	1.6	9.3	11.7	12.1	11.2	19.4	16.3	18.4
남자	선거인수	9,558	175	946	1,148	1,192	1,165	1,880	1,504	1,548
	%	100.0	1.8	9.9	12.0	12.5	12.2	19.7	15.7	16.2
여자	선거인수	9,468	128	829	1,084	1,102	966	1,811	1,604	1,944
	%	100.0	1.4	8.8	11.4	11.6	10.2	19.1	16.9	20.5
중구	소 선거인수	19,224	324	1,701	2,091	2,111	2,371	4,397	2,945	3,284
	%	100.0	1.7	8.8	10.9	11.0	12.3	22.9	15.3	17.1
남자	선거인수	9,123	171	878	1,007	1,020	1,128	2,137	1,412	1,370
	%	100.0	1.9	9.6	11.0	11.2	12.4	23.4	15.5	15.0
여자	선거인수	10,101	153	823	1,084	1,091	1,243	2,260	1,533	1,914
	%	100.0	1.5	8.1	10.7	10.8	12.3	22.4	15.2	18.9
서구	소 선거인수	35,964	727	3,762	4,388	3,823	4,275	8,847	5,584	4,558
	%	100.0	2.0	10.5	12.2	10.6	11.9	24.6	15.5	12.7
남자	선거인수	17,433	367	1,907	2,211	1,861	2,062	4,182	2,890	1,953
	%	100.0	2.1	10.9	12.7	10.7	11.8	24.0	16.6	11.2
여자	선거인수	18,531	360	1,855	2,177	1,962	2,213	4,665	2,694	2,605
	%	100.0	1.9	10.0	11.7	10.6	11.9	25.2	14.5	14.1
유성구	소 선거인수	19,182	386	1,580	1,858	2,406	3,144	4,937	2,389	2,482
	%	100.0	2.0	8.2	9.7	12.5	16.4	25.7	12.5	12.9
남자	선거인수	9,287	197	825	909	1,089	1,543	2,533	1,203	988
	%	100.0	2.1	8.9	9.8	11.7	16.6	27.3	13.0	10.6
여자	선거인수	9,895	189	755	949	1,317	1,601	2,404	1,186	1,494
	%	100.0	1.9	7.6	9.6	13.3	16.2	24.3	12.0	15.1
대덕구	소 선거인수	17,910	269	1,607	2,158	2,215	2,335	3,755	2,768	2,803
	%	100.0	1.5	9.0	12.0	12.4	13.0	21.0	15.5	15.7
남자	선거인수	9,016	144	852	1,082	1,130	1,274	1,918	1,363	1,253
	%	100.0	1.6	9.4	12.0	12.5	14.1	21.3	15.1	13.9
여자	선거인수	8,894	125	755	1,076	1,085	1,061	1,837	1,405	1,550
	%	100.0	1.4	8.5	12.1	12.2	11.9	20.7	15.8	17.4

대전

나. 선거인의 성별 · 연령대별 분포 <울산광역시>

구분		합계	19세	20~ 24세	25~ 29세	30~ 34세	35~ 39세	40~ 49세	50~ 59세	60세 이상	
합	선거인수	74,388	1,398	6,921	8,055	8,048	9,563	19,165	12,065	9,173	
	%	100.0	1.9	9.3	10.8	10.8	12.9	25.8	16.2	12.3	
전	남	선거인수	37,621	775	3,740	4,193	4,104	4,757	9,794	6,394	3,864
		%	100.0	2.1	9.9	11.1	10.9	12.6	26.0	17.0	10.3
	여	선거인수	36,767	623	3,181	3,862	3,944	4,806	9,371	5,671	5,309
		%	100.0	1.7	8.7	10.5	10.7	13.1	25.5	15.4	14.4
중	소	선거인수	17,197	282	1,528	1,927	1,627	2,136	4,321	2,995	2,381
		%	100.0	1.6	8.9	11.2	9.5	12.4	25.1	17.4	13.8
	남	선거인수	8,738	155	829	1,024	866	1,067	2,192	1,545	1,060
		%	100.0	1.8	9.5	11.7	9.9	12.2	25.1	17.7	12.1
여	선거인수	8,459	127	699	903	761	1,069	2,129	1,450	1,321	
	%	100.0	1.5	8.3	10.7	9.0	12.6	25.2	17.1	15.6	
남	소	선거인수	22,858	519	2,183	2,306	2,358	3,041	6,443	3,627	2,381
		%	100.0	2.3	9.6	10.1	10.3	13.3	28.2	15.9	10.4
	남	선거인수	11,265	289	1,154	1,200	1,152	1,404	3,263	1,839	964
		%	100.0	2.6	10.2	10.7	10.2	12.5	29.0	16.3	8.6
여	선거인수	11,593	230	1,029	1,106	1,206	1,637	3,180	1,788	1,417	
	%	100.0	2.0	8.9	9.5	10.4	14.1	27.4	15.4	12.2	
동	소	선거인수	11,636	238	1,476	1,717	1,356	893	2,411	2,455	1,090
		%	100.0	2.0	12.7	14.8	11.7	7.7	20.7	21.1	9.4
	남	선거인수	6,062	134	803	891	780	522	1,041	1,394	497
		%	100.0	2.2	13.2	14.7	12.9	8.6	17.2	23.0	8.2
여	선거인수	5,574	104	673	826	576	371	1,370	1,061	593	
	%	100.0	1.9	12.1	14.8	10.3	6.7	24.6	19.0	10.6	
북	소	선거인수	9,836	214	817	964	1,045	1,425	3,098	1,175	1,098
		%	100.0	2.2	8.3	9.8	10.6	14.5	31.5	11.9	11.2
	남	선거인수	5,037	110	437	505	538	647	1,705	651	444
		%	100.0	2.2	8.7	10.0	10.7	12.8	33.8	12.9	8.8
여	선거인수	4,799	104	380	459	507	778	1,393	524	654	
	%	100.0	2.2	7.9	9.6	10.6	16.2	29.0	10.9	13.6	
전	소	선거인수	12,861	145	917	1,141	1,662	2,068	2,892	1,813	2,223
		%	100.0	1.1	7.1	8.9	12.9	16.1	22.5	14.1	17.3
	남	선거인수	6,519	87	517	573	768	1,117	1,593	965	899
		%	100.0	1.3	7.9	8.8	11.8	17.1	24.4	14.8	13.8
여	선거인수	6,342	58	400	568	894	951	1,299	848	1,324	
	%	100.0	0.9	6.3	9.0	14.1	15.0	20.5	13.4	20.9	



나. 선거인의 성별·연령대별 분포 <경기도>

구분		합계	19세	20~24세	25~29세	30~34세	35~39세	40~49세	50~59세	60세 이상
합계	선거인수	851,670	14,482	71,209	90,611	98,408	117,433	209,515	120,231	129,781
	%	100.0	1.7	8.4	10.6	11.6	13.8	24.6	14.1	15.2
전체	선거인수	422,751	7,400	36,415	45,814	48,927	59,134	107,628	61,748	55,685
	%	49.7	0.9	4.3	5.4	5.9	7.0	12.7	7.3	6.5
여자	선거인수	428,919	7,082	34,794	44,797	49,481	58,299	101,887	58,483	74,096
	%	50.3	0.8	4.1	5.2	5.8	6.8	11.9	6.8	8.7
수원시	선거인수	20,858	364	1,909	2,732	2,448	2,997	4,835	2,780	2,793
	%	100.0	1.7	9.2	13.1	11.7	14.4	23.2	13.3	13.4
장안구	선거인수	10,364	195	959	1,464	1,198	1,498	2,446	1,378	1,226
	%	100.0	1.9	9.3	14.1	11.6	14.5	23.6	13.3	11.8
여주	선거인수	10,494	169	950	1,268	1,250	1,499	2,389	1,402	1,567
	%	100.0	1.6	9.1	12.1	11.9	14.3	22.8	13.4	14.9
수원시 권선구	선거인수	21,174	402	1,997	2,462	2,420	2,868	5,468	2,894	2,663
	%	100.0	1.9	9.4	11.6	11.4	13.5	25.8	13.7	12.6
남양주	선거인수	10,424	207	975	1,239	1,189	1,428	2,775	1,484	1,127
	%	100.0	2.0	9.4	11.9	11.4	13.7	26.6	14.2	10.8
여주	선거인수	10,750	195	1,022	1,223	1,231	1,440	2,693	1,410	1,536
	%	100.0	1.8	9.5	11.4	11.5	13.4	25.1	13.1	14.3
수원시 팔달구	선거인수	17,472	327	1,739	2,302	1,978	2,185	4,049	2,487	2,405
	%	100.0	1.9	10.0	13.2	11.3	12.5	23.2	14.2	13.8
남양주	선거인수	8,492	162	827	1,131	1,007	1,103	2,017	1,226	1,019
	%	100.0	1.9	9.7	13.3	11.9	13.0	23.8	14.4	12.0
여주	선거인수	8,980	165	912	1,171	971	1,082	2,032	1,261	1,386
	%	100.0	1.8	10.2	13.0	10.8	12.0	22.6	14.0	15.4
수원시 영통구	선거인수	16,486	293	1,133	2,353	3,213	2,922	4,135	1,302	1,135
	%	100.0	1.8	6.9	14.3	19.5	17.7	25.1	7.9	6.9
남양주	선거인수	8,331	149	541	1,139	1,705	1,521	2,162	699	415
	%	100.0	1.8	6.5	13.7	20.5	18.3	26.0	8.4	5.0
여주	선거인수	8,155	144	592	1,214	1,508	1,401	1,973	603	720
	%	100.0	1.8	7.3	14.9	18.5	17.2	24.2	7.4	8.8
수원시 수지구	선거인수	21,727	310	1,948	3,026	2,678	2,629	4,426	3,309	3,401
	%	100.0	1.4	9.0	13.9	12.3	12.1	20.4	15.2	15.7
남양주	선거인수	10,866	162	983	1,564	1,427	1,456	2,218	1,617	1,439
	%	100.0	1.5	9.0	14.4	13.1	13.4	20.4	14.9	13.2
여주	선거인수	10,861	148	965	1,462	1,251	1,173	2,208	1,692	1,962
	%	100.0	1.4	8.9	13.5	11.5	10.8	20.3	15.6	18.1
수원시 화성구	선거인수	24,782	450	2,443	3,296	2,643	2,793	5,637	3,993	3,527
	%	100.0	1.8	9.9	13.3	10.7	11.3	22.7	16.1	14.2
남양주	선거인수	12,448	231	1,189	1,675	1,436	1,516	2,830	2,018	1,553
	%	100.0	1.9	9.6	13.5	11.5	12.2	22.7	16.2	12.5
여주	선거인수	12,334	219	1,254	1,621	1,207	1,277	2,807	1,975	1,974
	%	100.0	1.8	10.2	13.1	9.8	10.4	22.8	16.0	16.0

경기

<경기도>

구분		합계	19세	20~24세	25~29세	30~34세	35~39세	40~49세	50~59세	60세 이상
경기도	소 선거인수	34,325	621	2,589	2,969	3,925	5,271	9,137	4,645	5,168
	계 %	100.0	1.8	7.5	8.6	11.4	15.4	26.6	13.5	15.1
파주시	남 선거인수	16,368	316	1,252	1,348	1,762	2,449	4,547	2,406	2,288
	자 %	100.0	1.9	7.6	8.2	10.8	15.0	27.8	14.7	14.0
파주시	여 선거인수	17,957	305	1,337	1,621	2,163	2,822	4,590	2,239	2,880
	자 %	100.0	1.7	7.4	9.0	12.0	15.7	25.6	12.5	16.0
의정부시	소 선거인수	30,838	478	2,498	3,354	3,540	4,096	7,052	4,662	5,158
	계 %	100.0	1.6	8.1	10.9	11.5	13.3	22.9	15.1	16.7
의정부시	남 선거인수	15,084	227	1,268	1,667	1,743	2,074	3,496	2,288	2,321
	자 %	100.0	1.5	8.4	11.1	11.6	13.7	23.2	15.2	15.4
의정부시	여 선거인수	15,754	251	1,230	1,687	1,797	2,022	3,556	2,374	2,837
	자 %	100.0	1.6	7.8	10.7	11.4	12.8	22.6	15.1	18.0
안양시	소 선거인수	24,673	466	2,372	2,850	2,629	2,677	5,427	4,155	4,097
	계 %	100.0	1.9	9.6	11.6	10.7	10.8	22.0	16.8	16.6
안양시	남 선거인수	12,291	229	1,226	1,476	1,375	1,401	2,690	2,095	1,799
	자 %	100.0	1.9	10.0	12.0	11.2	11.4	21.9	17.0	14.6
안양시	여 선거인수	12,382	237	1,146	1,374	1,254	1,276	2,737	2,060	2,298
	자 %	100.0	1.9	9.3	11.1	10.1	10.3	22.1	16.6	18.6
안양시	소 선거인수	26,308	539	2,602	2,741	2,893	3,467	6,881	3,972	3,213
	계 %	100.0	2.0	9.9	10.4	11.0	13.2	26.2	15.1	12.2
안양시	남 선거인수	12,834	278	1,345	1,365	1,367	1,727	3,338	2,093	1,321
	자 %	100.0	2.2	10.5	10.6	10.7	13.5	26.0	16.3	10.3
안양시	여 선거인수	13,474	261	1,257	1,376	1,526	1,740	3,543	1,879	1,892
	자 %	100.0	1.9	9.3	10.2	11.3	12.9	26.3	13.9	14.0
부천시	소 선거인수	32,366	759	3,483	3,566	3,084	3,980	8,930	4,967	3,597
	계 %	100.0	2.3	10.8	11.0	9.5	12.3	27.6	15.3	11.1
부천시	남 선거인수	15,946	377	1,752	1,806	1,498	1,851	4,469	2,677	1,516
	자 %	100.0	2.4	11.0	11.3	9.4	11.6	28.0	16.8	9.5
부천시	여 선거인수	16,420	382	1,731	1,760	1,586	2,129	4,461	2,290	2,081
	자 %	100.0	2.3	10.5	10.7	9.7	13.0	27.2	13.9	12.7
부천시	소 선거인수	17,676	334	1,657	2,122	1,779	1,756	4,215	3,056	2,757
	계 %	100.0	1.9	9.4	12.0	10.1	9.9	23.8	17.3	15.6
부천시	남 선거인수	8,774	184	832	1,079	937	890	2,081	1,579	1,192
	자 %	100.0	2.1	9.5	12.3	10.7	10.1	23.7	18.0	13.6
부천시	여 선거인수	8,902	150	825	1,043	842	866	2,134	1,477	1,565
	자 %	100.0	1.7	9.3	11.7	9.5	9.7	24.0	16.6	17.6
부천시	소 선거인수	16,371	269	1,381	1,719	1,904	2,428	4,189	2,193	2,288
	계 %	100.0	1.6	8.4	10.5	11.6	14.8	25.6	13.4	14.0
부천시	남 선거인수	8,174	140	728	887	955	1,234	2,173	1,148	909
	자 %	100.0	1.7	8.9	10.9	11.7	15.1	26.6	14.0	11.1
부천시	여 선거인수	8,197	129	653	832	949	1,194	2,016	1,045	1,379
	자 %	100.0	1.6	8.0	10.2	11.6	14.6	24.6	12.7	16.8

경기

<경기도>

		구분	합계	19세	20~24세	25~29세	30~34세	35~39세	40~49세	50~59세	60세 이상
광명시	소계	선거인수	22,703	393	2,045	2,566	2,694	2,925	5,238	3,576	3,266
		%	100.0	1.7	9.0	11.3	11.9	12.9	23.1	15.8	14.4
	남자	선거인수	11,318	213	1,033	1,252	1,397	1,499	2,625	1,831	1,468
		%	49.9	0.9	4.6	5.5	6.2	6.6	11.6	8.1	6.5
	여자	선거인수	11,385	180	1,012	1,314	1,297	1,426	2,613	1,745	1,798
		%	50.1	0.8	4.4	5.8	5.7	6.3	11.5	7.7	7.9
평택시	소계	선거인수	37,014	530	2,895	4,293	5,250	5,981	8,448	4,462	5,155
		%	100.0	1.4	7.8	11.6	14.2	16.2	22.8	12.1	13.9
	남자	선거인수	18,597	275	1,486	2,247	2,624	3,138	4,406	2,224	2,197
		%	100.0	1.5	8.0	12.1	14.1	16.9	23.7	12.0	11.8
	여자	선거인수	18,417	255	1,409	2,046	2,626	2,843	4,042	2,238	2,958
		%	100.0	1.4	7.7	11.1	14.3	15.4	21.9	12.2	16.1
양주시	소계	선거인수	15,409	189	1,092	1,528	2,050	2,305	3,368	2,218	2,659
		%	100.0	1.2	7.1	9.9	13.3	15.0	21.9	14.4	17.3
	남자	선거인수	7,813	97	581	782	972	1,253	1,802	1,135	1,191
		%	100.0	1.2	7.4	10.0	12.4	16.0	23.1	14.5	15.2
	여자	선거인수	7,596	92	511	746	1,078	1,052	1,566	1,083	1,468
		%	100.0	1.2	6.7	9.8	14.2	13.8	20.6	14.3	19.3
동두천시	소계	선거인수	6,749	83	556	751	715	818	1,497	946	1,383
		%	100.0	1.2	8.2	11.1	10.6	12.1	22.2	14.0	20.5
	남자	선거인수	3,323	41	279	365	367	456	783	474	558
		%	100.0	1.2	8.4	11.0	11.0	13.7	23.6	14.3	16.8
	여자	선거인수	3,426	42	277	386	348	362	714	472	825
		%	100.0	1.2	8.1	11.3	10.2	10.6	20.8	13.8	24.1
안산시	소계	선거인수	25,954	549	2,387	2,654	3,205	3,930	7,658	2,916	2,655
		%	100.0	2.1	9.2	10.2	12.3	15.1	29.5	11.2	10.2
	남자	선거인수	12,892	279	1,153	1,335	1,614	1,873	3,995	1,586	1,057
		%	100.0	2.2	8.9	10.4	12.5	14.5	31.0	12.3	8.2
	여자	선거인수	13,062	270	1,234	1,319	1,591	2,057	3,663	1,330	1,598
		%	100.0	2.1	9.4	10.1	12.2	15.7	28.0	10.2	12.2
안산시 단원구	소계	선거인수	24,650	498	2,467	2,774	2,540	3,227	6,962	3,539	2,643
		%	100.0	2.0	10.0	11.3	10.3	13.1	28.2	14.4	10.7
	남자	선거인수	12,985	261	1,342	1,547	1,363	1,671	3,641	2,009	1,151
		%	100.0	2.0	10.3	11.9	10.5	12.9	28.0	15.5	8.9
	여자	선거인수	11,665	237	1,125	1,227	1,177	1,556	3,321	1,530	1,492
		%	100.0	2.0	9.6	10.5	10.1	13.3	28.5	13.1	12.8
구양시 덕양구	소계	선거인수	26,505	418	2,101	2,500	3,000	3,386	6,749	3,881	4,470
		%	100.0	1.6	7.9	9.4	11.3	12.8	25.5	14.6	16.9
	남자	선거인수	13,125	215	1,087	1,191	1,490	1,706	3,474	2,006	1,956
		%	100.0	1.6	8.3	9.1	11.4	13.0	26.5	15.3	14.9
	여자	선거인수	13,380	203	1,014	1,309	1,510	1,680	3,275	1,875	2,514
		%	100.0	1.5	7.6	9.8	11.3	12.6	24.5	14.0	18.8

경기

<경기도>

구분		합계	19세	20~24세	25~29세	30~34세	35~39세	40~49세	50~59세	60세 이상
고양시	소 선거인수	19,774	390	1,607	1,941	2,189	2,976	5,468	2,417	2,786
	계 %	100.0	2.0	8.1	9.8	11.1	15.1	27.7	12.2	14.1
일산동구	남 선거인수	9,294	196	790	860	997	1,372	2,656	1,298	1,125
	자 %	100.0	2.1	8.5	9.3	10.7	14.8	28.6	14.0	12.1
일산서구	여 선거인수	10,480	194	817	1,081	1,192	1,604	2,812	1,119	1,661
	자 %	100.0	1.9	7.8	10.3	11.4	15.3	26.8	10.7	15.8
고양시	소 선거인수	21,204	443	1,699	1,585	2,011	3,188	6,182	2,598	3,498
	계 %	100.0	2.1	8.0	7.5	9.5	15.0	29.2	12.3	16.5
일산동구	남 선거인수	9,928	223	857	731	912	1,440	3,015	1,386	1,364
	자 %	100.0	2.2	8.6	7.4	9.2	14.5	30.4	14.0	13.7
일산서구	여 선거인수	11,276	220	842	854	1,099	1,748	3,167	1,212	2,134
	자 %	100.0	2.0	7.5	7.6	9.7	15.5	28.1	10.7	18.9
과천시	소 선거인수	6,550	138	594	573	502	725	1,675	1,162	1,181
	계 %	100.0	2.1	9.1	8.7	7.7	11.1	25.6	17.7	18.0
과천시	남 선거인수	3,228	75	306	311	242	319	820	615	540
	자 %	100.0	2.3	9.5	9.6	7.5	9.9	25.4	19.1	16.7
의왕시	여 선거인수	3,322	63	288	262	260	406	855	547	641
	자 %	100.0	1.9	8.7	7.9	7.8	12.2	25.7	16.5	19.3
의왕시	소 선거인수	9,246	186	796	926	1,081	1,326	2,295	1,337	1,299
	계 %	100.0	2.0	8.6	10.0	11.7	14.3	24.8	14.5	14.0
의왕시	남 선거인수	4,562	96	409	477	549	654	1,147	663	567
	자 %	100.0	2.1	9.0	10.5	12.0	14.3	25.1	14.5	12.4
구리시	여 선거인수	4,684	90	387	449	532	672	1,148	674	732
	자 %	100.0	1.9	8.3	9.6	11.4	14.3	24.5	14.4	15.6
구리시	소 선거인수	17,555	351	1,569	1,717	1,846	2,469	4,877	2,316	2,410
	계 %	100.0	2.0	8.9	9.8	10.5	14.1	27.8	13.2	13.7
구리시	남 선거인수	8,491	172	794	822	880	1,188	2,443	1,200	992
	자 %	100.0	2.0	9.4	9.7	10.4	14.0	28.8	14.1	11.7
양주시	여 선거인수	9,064	179	775	895	966	1,281	2,434	1,116	1,418
	자 %	100.0	2.0	8.6	9.9	10.7	14.1	26.9	12.3	15.6
양주시	소 선거인수	39,557	586	3,071	3,751	4,325	5,795	9,766	5,772	6,491
	계 %	100.0	1.5	7.8	9.5	10.9	14.6	24.7	14.6	16.4
양주시	남 선거인수	19,560	288	1,628	1,870	2,058	2,853	5,116	2,904	2,843
	자 %	100.0	1.5	8.3	9.6	10.5	14.6	26.2	14.8	14.5
오산시	여 선거인수	19,997	298	1,443	1,881	2,267	2,942	4,650	2,868	3,648
	자 %	100.0	1.5	7.2	9.4	11.3	14.7	23.3	14.3	18.2
오산시	소 선거인수	8,993	125	580	948	1,255	1,452	2,188	1,150	1,295
	계 %	100.0	1.4	6.4	10.5	14.0	16.1	24.3	12.8	14.4
오산시	남 선거인수	4,483	63	290	483	591	741	1,176	597	542
	자 %	100.0	1.4	6.5	10.8	13.2	16.5	26.2	13.3	12.1
오산시	여 선거인수	4,510	62	290	465	664	711	1,012	553	753
	자 %	100.0	1.4	6.4	10.3	14.7	15.8	22.4	12.3	16.7

경기

<경기도>

		구분	합계	19세	20~24세	25~29세	30~34세	35~39세	40~49세	50~59세	60세 이상
화성시	소계	선거인수	27,859	358	1,954	3,004	4,013	4,304	6,386	3,677	4,163
		%	100.0	1.3	7.0	10.8	14.4	15.4	22.9	13.2	14.9
	남자	선거인수	14,387	189	1,038	1,525	2,020	2,343	3,561	1,914	1,797
		%	100.0	1.3	7.2	10.6	14.0	16.3	24.8	13.3	12.5
	여자	선거인수	13,472	169	916	1,479	1,993	1,961	2,825	1,763	2,366
		%	100.0	1.3	6.8	11.0	14.8	14.6	21.0	13.1	17.6
이천시	소계	선거인수	25,273	382	2,095	3,244	3,683	3,827	6,251	2,962	2,829
		%	100.0	1.5	8.3	12.8	14.6	15.1	24.7	11.7	11.2
	남자	선거인수	13,124	202	1,049	1,716	2,016	2,041	3,340	1,592	1,168
		%	100.0	1.5	8.0	13.1	15.4	15.6	25.4	12.1	8.9
	여자	선거인수	12,149	180	1,046	1,528	1,667	1,786	2,911	1,370	1,661
		%	100.0	1.5	8.6	12.6	13.7	14.7	24.0	11.3	13.7
고양시	소계	선거인수	20,853	426	1,994	2,230	2,278	2,720	5,139	3,067	2,999
		%	100.0	2.0	9.6	10.7	10.9	13.0	24.6	14.7	14.4
	남자	선거인수	10,096	220	1,024	1,128	1,090	1,322	2,507	1,570	1,235
		%	100.0	2.2	10.1	11.2	10.8	13.1	24.8	15.6	12.2
	여자	선거인수	10,757	206	970	1,102	1,188	1,398	2,632	1,497	1,764
		%	100.0	1.9	9.0	10.2	11.0	13.0	24.5	13.9	16.4
하남시	소계	선거인수	13,038	233	1,187	1,536	1,433	1,596	3,118	2,112	1,823
		%	100.0	1.8	9.1	11.8	11.0	12.2	23.9	16.2	14.0
	남자	선거인수	6,425	125	616	772	708	811	1,562	1,028	803
		%	100.0	1.9	9.6	12.0	11.0	12.6	24.3	16.0	12.5
	여자	선거인수	6,613	108	571	764	725	785	1,556	1,084	1,020
		%	100.0	1.6	8.6	11.6	11.0	11.9	23.5	16.4	15.4
파주시	소계	선거인수	22,805	363	1,744	2,192	2,504	3,046	5,035	3,139	4,782
		%	100.0	1.6	7.6	9.6	11.0	13.4	22.1	13.8	21.0
	남자	선거인수	11,440	179	931	1,165	1,225	1,603	2,687	1,615	2,035
		%	100.0	1.6	8.1	10.2	10.7	14.0	23.5	14.1	17.8
	여자	선거인수	11,365	184	813	1,027	1,279	1,443	2,348	1,524	2,747
		%	100.0	1.6	7.2	9.0	11.3	12.7	20.7	13.4	24.2
여주시	소계	선거인수	8,128	124	612	637	598	840	1,865	1,461	1,991
		%	100.0	1.5	7.5	7.8	7.4	10.3	22.9	18.0	24.5
	남자	선거인수	4,074	66	323	368	304	417	980	739	877
		%	100.0	1.6	7.9	9.0	7.5	10.2	24.1	18.1	21.5
	여자	선거인수	4,054	58	289	269	294	423	885	722	1,114
		%	100.0	1.4	7.1	6.6	7.3	10.4	21.8	17.8	27.5
이천시	소계	선거인수	16,329	282	1,295	1,652	1,909	2,196	3,895	2,218	2,882
		%	100.0	1.7	7.9	10.1	11.7	13.4	23.9	13.6	17.6
	남자	선거인수	8,112	150	669	770	931	1,145	2,092	1,140	1,215
		%	100.0	1.8	8.2	9.5	11.5	14.1	25.8	14.1	15.0
	여자	선거인수	8,217	132	626	882	978	1,051	1,803	1,078	1,667
		%	100.0	1.6	7.6	10.7	11.9	12.8	21.9	13.1	20.3

경기

<경기도>

구분		합계	19세	20~24세	25~29세	30~34세	35~39세	40~49세	50~59세	60세 이상
예인시	소 선거인수	16,487	224	1,118	1,639	2,209	2,635	3,780	2,076	2,806
	계 %	100.0	1.4	6.8	9.9	13.4	16.0	22.9	12.6	17.0
천안시	남 선거인수	8,274	113	587	850	1,073	1,381	2,071	1,016	1,183
	자 %	100.0	1.4	7.1	10.3	13.0	16.7	25.0	12.3	14.3
여주	여 선거인수	8,213	111	531	789	1,136	1,254	1,709	1,060	1,623
	자 %	100.0	1.4	6.5	9.6	13.8	15.3	20.8	12.9	19.8
예인시	소 선거인수	18,113	251	982	1,458	2,373	3,645	5,294	1,787	2,323
	계 %	100.0	1.4	5.4	8.0	13.1	20.1	29.2	9.9	12.8
수원시	남 선거인수	8,744	129	495	676	1,048	1,658	2,901	851	986
	자 %	100.0	1.5	5.7	7.7	12.0	19.0	33.2	9.7	11.3
여주	여 선거인수	9,369	122	487	782	1,325	1,987	2,393	936	1,337
	자 %	100.0	1.3	5.2	8.3	14.1	21.2	25.5	10.0	14.3
예인시	소 선거인수	23,805	291	1,468	2,421	3,038	4,047	5,539	3,156	3,845
	계 %	100.0	1.2	6.2	10.2	12.8	17.0	23.3	13.3	16.2
기흥구	남 선거인수	11,659	148	771	1,195	1,404	1,986	2,947	1,510	1,698
	자 %	100.0	1.3	6.6	10.2	12.0	17.0	25.3	13.0	14.6
여주	여 선거인수	12,146	143	697	1,226	1,634	2,061	2,592	1,646	2,147
	자 %	100.0	1.2	5.7	10.1	13.5	17.0	21.3	13.6	17.7
안성시	소 선거인수	11,253	200	929	1,131	1,037	1,175	2,368	1,713	2,700
	계 %	100.0	1.8	8.3	10.1	9.2	10.4	21.0	15.2	24.0
남양주	남 선거인수	5,570	96	481	633	561	602	1,228	865	1,104
	자 %	100.0	1.7	8.6	11.4	10.1	10.8	22.0	15.5	19.8
여주	여 선거인수	5,683	104	448	498	476	573	1,140	848	1,596
	자 %	100.0	1.8	7.9	8.8	8.4	10.1	20.1	14.9	28.1
김포시	소 선거인수	14,334	186	910	1,229	1,375	2,001	3,552	2,190	2,891
	계 %	100.0	1.3	6.3	8.6	9.6	14.0	24.8	15.3	20.2
남양주	남 선거인수	7,289	98	500	662	658	975	1,955	1,116	1,325
	자 %	100.0	1.3	6.9	9.1	9.0	13.4	26.8	15.3	18.2
여주	여 선거인수	7,045	88	410	567	717	1,026	1,597	1,074	1,566
	자 %	100.0	1.2	5.8	8.0	10.2	14.6	22.7	15.2	22.2
광주시	소 선거인수	14,853	182	1,190	1,700	1,667	1,742	3,172	2,654	2,546
	계 %	100.0	1.2	8.0	11.4	11.2	11.7	21.4	17.9	17.1
남양주	남 선거인수	7,603	94	668	873	889	946	1,592	1,355	1,186
	자 %	100.0	1.2	8.8	11.5	11.7	12.4	20.9	17.8	15.6
여주	여 선거인수	7,250	88	522	827	778	796	1,580	1,299	1,360
	자 %	100.0	1.2	7.2	11.4	10.7	11.0	21.8	17.9	18.8
포천시	소 선거인수	9,810	176	820	800	719	918	2,557	1,649	2,171
	계 %	100.0	1.8	8.4	8.2	7.3	9.4	26.1	16.8	22.1
남양주	남 선거인수	4,983	74	399	425	388	467	1,364	911	955
	자 %	100.0	1.5	8.0	8.5	7.8	9.4	27.4	18.3	19.2
여주	여 선거인수	4,827	102	421	375	331	451	1,193	738	1,216
	자 %	100.0	2.1	8.7	7.8	6.9	9.3	24.7	15.3	25.2

경기

<경기도>

구분		합계	19세	20~ 24세	25~ 29세	30~ 34세	35~ 39세	40~ 49세	50~ 59세	60세 이상
연 간 전 면	소 선거인수	5,520	102	437	432	442	549	1,287	897	1,374
	계 %	100.0	1.8	7.9	7.8	8.0	9.9	23.3	16.3	24.9
	남 선거인수	2,797	51	243	241	244	287	664	472	595
	자 %	100.0	1.8	8.7	8.6	8.7	10.3	23.7	16.9	21.3
	여 선거인수	2,723	51	194	191	198	262	623	425	779
	자 %	100.0	1.9	7.1	7.0	7.3	9.6	22.9	15.6	28.6
양 면 별 간	소 선거인수	9,008	109	654	710	658	823	1,858	1,612	2,584
	계 %	100.0	1.2	7.3	7.9	7.3	9.1	20.6	17.9	28.7
	남 선거인수	4,542	59	358	395	357	433	973	810	1,157
	자 %	100.0	1.3	7.9	8.7	7.9	9.5	21.4	17.8	25.5
	여 선거인수	4,466	50	296	315	301	390	885	802	1,427
	자 %	100.0	1.1	6.6	7.1	6.7	8.7	19.8	18.0	32.0
가 면 별 간	소 선거인수	7,283	102	610	597	675	797	1,667	1,156	1,679
	계 %	100.0	1.4	8.4	8.2	9.3	10.9	22.9	15.9	23.1
	남 선거인수	3,637	56	351	307	356	406	863	608	690
	자 %	100.0	1.5	9.7	8.4	9.8	11.2	23.7	16.7	19.0
	여 선거인수	3,646	46	259	290	319	391	804	548	989
	자 %	100.0	1.3	7.1	8.0	8.7	10.7	22.1	15.0	27.1

나. 선거인의 성별 · 연령대별 분포 <강원도>

구분		합계	19세	20~ 24세	25~ 29세	30~ 34세	35~ 39세	40~ 49세	50~ 59세	60세 이상
합계	선거인수	116,580	1,786	9,609	10,146	9,710	11,576	24,497	19,026	30,230
	%	100.0	1.5	8.2	8.7	8.3	9.9	21.0	16.3	25.9
전체	남 선거인수	58,469	958	5,357	5,627	5,120	6,184	12,733	9,644	12,846
	%	100.0	1.6	9.2	9.6	8.8	10.6	21.8	16.5	22.0
여	선거인수	58,111	828	4,252	4,519	4,590	5,392	11,764	9,382	17,384
	%	100.0	1.4	7.3	7.8	7.9	9.3	20.2	16.1	29.9
춘천시	소계	17,498	273	1,542	1,533	1,616	2,132	3,794	2,479	4,129
	%	100.0	1.6	8.8	8.8	9.2	12.2	21.7	14.2	23.6
	남 선거인수	8,605	148	815	832	763	1,085	1,940	1,239	1,783
	%	100.0	1.7	9.5	9.7	8.9	12.6	22.5	14.4	20.7
	여 선거인수	8,893	125	727	701	853	1,047	1,854	1,240	2,346
	%	100.0	1.4	8.2	7.9	9.6	11.8	20.8	13.9	26.4
원주시	소계	23,495	417	1,974	2,283	2,233	2,718	5,498	3,591	4,781
	%	100.0	1.8	8.4	9.7	9.5	11.6	23.4	15.3	20.3
	남 선거인수	11,614	224	1,063	1,167	1,133	1,420	2,745	1,858	2,004
	%	100.0	1.9	9.2	10.0	9.8	12.2	23.6	16.0	17.3
	여 선거인수	11,881	193	911	1,116	1,100	1,298	2,753	1,733	2,777
	%	100.0	1.6	7.7	9.4	9.3	10.9	23.2	14.6	23.4
강릉시	소계	16,263	268	1,428	1,315	1,294	1,408	3,496	2,773	4,281
	%	100.0	1.6	8.8	8.1	8.0	8.7	21.5	17.1	26.3
	남 선거인수	7,997	137	813	715	686	740	1,774	1,384	1,748
	%	100.0	1.7	10.2	8.9	8.6	9.3	22.2	17.3	21.9
	여 선거인수	8,266	131	615	600	608	668	1,722	1,389	2,533
	%	100.0	1.6	7.4	7.3	7.4	8.1	20.8	16.8	30.6
동해시	소계	6,185	92	470	483	482	569	1,130	1,147	1,812
	%	100.0	1.5	7.6	7.8	7.8	9.2	18.3	18.5	29.3
	남 선거인수	3,114	47	265	275	267	326	587	572	775
	%	100.0	1.5	8.5	8.8	8.6	10.5	18.9	18.4	24.9
	여 선거인수	3,071	45	205	208	215	243	543	575	1,037
	%	100.0	1.5	6.7	6.8	7.0	7.9	17.7	18.7	33.8
삼척시	소계	5,435	63	407	316	328	415	993	950	1,963
	%	100.0	1.2	7.5	5.8	6.0	7.6	18.3	17.5	36.1
	남 선거인수	2,718	37	222	187	196	251	524	480	821
	%	100.0	1.4	8.2	6.9	7.2	9.2	19.3	17.7	30.2
	여 선거인수	2,717	26	185	129	132	164	469	470	1,142
	%	100.0	1.0	6.8	4.7	4.9	6.0	17.3	17.3	42.0
태백시	소계	4,305	81	430	341	297	339	989	930	898
	%	100.0	1.9	10.0	7.9	6.9	7.9	23.0	21.6	20.9
	남 선거인수	2,248	46	257	192	169	185	502	505	392
	%	100.0	2.0	11.4	8.5	7.5	8.2	22.3	22.5	17.4
	여 선거인수	2,057	35	173	149	128	154	487	425	506
	%	100.0	1.7	8.4	7.2	6.2	7.5	23.7	20.7	24.6



〈강원도〉

구분		합계	19세	20~24세	25~29세	30~34세	35~39세	40~49세	50~59세	60세 이상
정 선거권	소 선거인수	3,432	42	293	429	253	261	592	645	917
	계 %	100.0	1.2	8.5	12.5	7.4	7.6	17.2	18.8	26.7
	남 선거인수	1,757	21	131	271	155	153	308	315	403
	자 %	100.0	1.2	7.5	15.4	8.8	8.7	17.5	17.9	22.9
	여 선거인수	1,675	21	162	158	98	108	284	330	514
	자 %	100.0	1.3	9.7	9.4	5.9	6.4	17.0	19.7	30.7
속 초·시	소 선거인수	6,592	92	509	550	524	730	1,472	1,181	1,534
	계 %	100.0	1.4	7.7	8.3	7.9	11.1	22.3	17.9	23.3
	남 선거인수	3,182	50	280	292	259	367	728	586	620
	자 %	100.0	1.6	8.8	9.2	8.1	11.5	22.9	18.4	19.5
	여 선거인수	3,410	42	229	258	265	363	744	595	914
	자 %	100.0	1.2	6.7	7.6	7.8	10.6	21.8	17.4	26.8
고 선거권	소 선거인수	2,906	35	214	257	229	272	583	494	822
	계 %	100.0	1.2	7.4	8.8	7.9	9.4	20.1	17.0	28.3
	남 선거인수	1,508	23	128	153	130	143	328	240	363
	자 %	100.0	1.5	8.5	10.1	8.6	9.5	21.8	15.9	24.1
	여 선거인수	1,398	12	86	104	99	129	255	254	459
	자 %	100.0	0.9	6.2	7.4	7.1	9.2	18.2	18.2	32.8
양 선거권	소 선거인수	2,636	39	164	187	169	204	507	465	901
	계 %	100.0	1.5	6.2	7.1	6.4	7.7	19.2	17.6	34.2
	남 선거인수	1,361	23	93	114	96	112	292	234	397
	자 %	100.0	1.7	6.8	8.4	7.1	8.2	21.5	17.2	29.2
	여 선거인수	1,275	16	71	73	73	92	215	231	504
	자 %	100.0	1.3	5.6	5.7	5.7	7.2	16.9	18.1	39.5
인 제 권	소 선거인수	3,856	55	304	368	328	402	835	610	954
	계 %	100.0	1.4	7.9	9.5	8.5	10.4	21.7	15.8	24.7
	남 선거인수	2,004	27	169	209	183	220	446	331	419
	자 %	100.0	1.3	8.4	10.4	9.1	11.0	22.3	16.5	20.9
	여 선거인수	1,852	28	135	159	145	182	389	279	535
	자 %	100.0	1.5	7.3	8.6	7.8	9.8	21.0	15.1	28.9
행 전 권	소 선거인수	4,464	57	356	394	282	288	812	738	1,537
	계 %	100.0	1.3	8.0	8.8	6.3	6.5	18.2	16.5	34.4
	남 선거인수	2,300	31	207	245	166	159	443	390	659
	자 %	100.0	1.3	9.0	10.7	7.2	6.9	19.3	17.0	28.7
	여 선거인수	2,164	26	149	149	116	129	369	348	878
	자 %	100.0	1.2	6.9	6.9	5.4	6.0	17.1	16.1	40.6
행 선거권	소 선거인수	4,272	60	311	349	352	464	879	632	1,225
	계 %	100.0	1.4	7.3	8.2	8.2	10.9	20.6	14.8	28.7
	남 선거인수	2,151	34	166	165	187	238	500	334	527
	자 %	100.0	1.6	7.7	7.7	8.7	11.1	23.2	15.5	24.5
	여 선거인수	2,121	26	145	184	165	226	379	298	698
	자 %	100.0	1.2	6.8	8.7	7.8	10.7	17.9	14.0	32.9

강원

<강원도>

구분		합계	19세	20~24세	25~29세	30~34세	35~39세	40~49세	50~59세	60세 이상
전체	소 선거인수	2,998	46	190	208	232	260	568	527	967
	계 %	100.0	1.5	6.3	6.9	7.7	8.7	18.9	17.6	32.3
	남 선거인수	1,517	27	112	114	127	161	309	266	401
	자 %	100.0	1.8	7.4	7.5	8.4	10.6	20.4	17.5	26.4
	여 선거인수	1,481	19	78	94	105	99	259	261	566
	자 %	100.0	1.3	5.3	6.3	7.1	6.7	17.5	17.6	38.2
중년	소 선거인수	2,425	31	173	161	170	222	495	474	699
	계 %	100.0	1.3	7.1	6.6	7.0	9.2	20.4	19.5	28.8
	남 선거인수	1,184	22	90	88	86	116	254	216	312
	자 %	100.0	1.9	7.6	7.4	7.3	9.8	21.5	18.2	26.4
	여 선거인수	1,241	9	83	73	84	106	241	258	387
	자 %	100.0	0.7	6.7	5.9	6.8	8.5	19.4	20.8	31.2
화년	소 선거인수	3,674	46	297	393	407	379	691	483	978
	계 %	100.0	1.3	8.1	10.7	11.1	10.3	18.8	13.1	26.6
	남 선거인수	1,968	21	164	257	226	218	414	262	406
	자 %	100.0	1.1	8.3	13.1	11.5	11.1	21.0	13.3	20.6
	여 선거인수	1,706	25	133	136	181	161	277	221	572
	자 %	100.0	1.5	7.8	8.0	10.6	9.4	16.2	13.0	33.5
영년	소 선거인수	1,583	19	144	149	101	110	278	238	544
	계 %	100.0	1.2	9.1	9.4	6.4	6.9	17.6	15.0	34.4
	남 선거인수	837	11	91	92	65	60	160	117	241
	자 %	100.0	1.3	10.9	11.0	7.8	7.2	19.1	14.0	28.8
	여 선거인수	746	8	53	57	36	50	118	121	303
	자 %	100.0	1.1	7.1	7.6	4.8	6.7	15.8	16.2	40.6
제년	소 선거인수	4,561	70	403	430	413	403	885	669	1,288
	계 %	100.0	1.5	8.8	9.4	9.1	8.8	19.4	14.7	28.2
	남 선거인수	2,404	29	291	259	226	230	479	315	575
	자 %	100.0	1.2	12.1	10.8	9.4	9.6	19.9	13.1	23.9
	여 선거인수	2,157	41	112	171	187	173	406	354	713
	자 %	100.0	1.9	5.2	7.9	8.7	8.0	18.8	16.4	33.1



나. 선거인의 성별·연령대별 분포 <충청북도>

구분		합계	19세	20~24세	25~29세	30~34세	35~39세	40~49세	50~59세	60세 이상
합계	선거인수	125,798	2,140	10,930	11,800	11,068	12,764	27,143	20,302	29,651
	%	100.0	1.7	8.7	9.4	8.8	10.1	21.6	16.1	23.6
전체	남 선거인수	62,270	1,138	5,838	6,191	5,761	6,562	13,983	10,311	12,486
	%	100.0	1.8	9.4	9.9	9.3	10.5	22.5	16.6	20.1
여	선거인수	63,528	1,002	5,092	5,609	5,307	6,202	13,160	9,991	17,165
	%	100.0	1.6	8.0	8.8	8.4	9.8	20.7	15.7	27.0
소	선거인수	19,125	401	1,940	1,987	1,718	2,056	4,710	3,016	3,297
	%	100.0	2.1	10.1	10.4	9.0	10.8	24.6	15.8	17.2
남	선거인수	9,296	216	969	1,025	882	1,023	2,260	1,526	1,395
	%	100.0	2.3	10.4	11.0	9.5	11.0	24.3	16.4	15.0
여	선거인수	9,829	185	971	962	836	1,033	2,450	1,490	1,902
	%	100.0	1.9	9.9	9.8	8.5	10.5	24.9	15.2	19.4
소	선거인수	26,043	544	2,775	3,167	2,899	3,109	6,149	3,935	3,465
	%	100.0	2.1	10.7	12.2	11.1	11.9	23.6	15.1	13.3
남	선거인수	12,623	285	1,419	1,587	1,486	1,495	2,985	1,969	1,397
	%	100.0	2.3	11.2	12.6	11.8	11.8	23.6	15.6	11.1
여	선거인수	13,420	259	1,356	1,580	1,413	1,614	3,164	1,966	2,068
	%	100.0	1.9	10.1	11.8	10.5	12.0	23.6	14.6	15.4
소	선거인수	14,999	269	1,244	1,311	1,331	1,564	3,264	2,377	3,639
	%	100.0	1.8	8.3	8.7	8.9	10.4	21.8	15.8	24.3
남	선거인수	7,490	147	671	676	667	816	1,737	1,230	1,546
	%	100.0	2.0	9.0	9.0	8.9	10.9	23.2	16.4	20.6
여	선거인수	7,509	122	573	635	664	748	1,527	1,147	2,093
	%	100.0	1.6	7.6	8.5	8.8	10.0	20.3	15.3	27.9
소	선거인수	10,073	154	915	787	615	796	2,082	1,966	2,758
	%	100.0	1.5	9.1	7.8	6.1	7.9	20.7	19.5	27.4
남	선거인수	5,033	84	504	426	340	414	1,022	1,002	1,241
	%	100.0	1.7	10.0	8.5	6.8	8.2	20.3	19.9	24.7
여	선거인수	5,040	70	411	361	275	382	1,060	964	1,517
	%	100.0	1.4	8.2	7.2	5.5	7.6	21.0	19.1	30.1
소	선거인수	3,578	55	237	185	197	245	645	602	1,412
	%	100.0	1.5	6.6	5.2	5.5	6.8	18.0	16.8	39.5
남	선거인수	1,769	29	119	111	113	149	345	302	601
	%	100.0	1.6	6.7	6.3	6.4	8.4	19.5	17.1	34.0
여	선거인수	1,809	26	118	74	84	96	300	300	811
	%	100.0	1.4	6.5	4.1	4.6	5.3	16.6	16.6	44.8
소	선거인수	10,171	127	801	950	880	921	2,061	1,724	2,707
	%	100.0	1.2	7.9	9.3	8.7	9.1	20.3	17.0	26.6
남	선거인수	5,176	66	439	503	493	528	1,121	869	1,157
	%	100.0	1.3	8.5	9.7	9.5	10.2	21.7	16.8	22.4
여	선거인수	4,995	61	362	447	387	393	940	855	1,550
	%	100.0	1.2	7.2	8.9	7.7	7.9	18.8	17.1	31.0

<충청북도>

구분		합계	19세	20~24세	25~29세	30~34세	35~39세	40~49세	50~59세	60세 이상
전체	소 선거인수	4,949	69	351	377	264	331	834	891	1,832
	계 %	100.0	1.4	7.1	7.6	5.3	6.7	16.9	18.0	37.0
	남 선거인수	2,388	41	182	216	146	178	425	442	758
	자 %	100.0	1.7	7.6	9.0	6.1	7.5	17.8	18.5	31.7
	여 선거인수	2,561	28	169	161	118	153	409	449	1,074
	자 %	100.0	1.1	6.6	6.3	4.6	6.0	16.0	17.5	41.9
시	소 선거인수	4,945	60	308	258	174	235	754	870	2,286
	계 %	100.0	1.2	6.2	5.2	3.5	4.8	15.2	17.6	46.2
	남 선거인수	2,434	28	190	154	114	149	435	442	922
	자 %	100.0	1.2	7.8	6.3	4.7	6.1	17.9	18.2	37.9
	여 선거인수	2,511	32	118	104	60	86	319	428	1,364
	자 %	100.0	1.3	4.7	4.1	2.4	3.4	12.7	17.0	54.3
군	소 선거인수	3,104	37	172	212	169	193	544	655	1,122
	계 %	100.0	1.2	5.5	6.8	5.4	6.2	17.5	21.1	36.1
	남 선거인수	1,599	17	109	131	98	108	306	349	481
	자 %	100.0	1.1	6.8	8.2	6.1	6.8	19.1	21.8	30.1
	여 선거인수	1,505	20	63	81	71	85	238	306	641
	자 %	100.0	1.3	4.2	5.4	4.7	5.6	15.8	20.3	42.6
시	소 선거인수	7,421	109	531	612	758	868	1,666	1,028	1,849
	계 %	100.0	1.5	7.2	8.2	10.2	11.7	22.4	13.9	24.9
	남 선거인수	3,871	56	311	339	385	468	944	561	807
	자 %	100.0	1.4	8.0	8.8	9.9	12.1	24.4	14.5	20.8
	여 선거인수	3,550	53	220	273	373	400	722	467	1,042
	자 %	100.0	1.5	6.2	7.7	10.5	11.3	20.3	13.2	29.4
군	소 선거인수	7,125	106	557	709	699	888	1,544	1,045	1,577
	계 %	100.0	1.5	7.8	10.0	9.8	12.5	21.7	14.7	22.1
	남 선거인수	3,520	56	295	383	343	454	807	516	666
	자 %	100.0	1.6	8.4	10.9	9.7	12.9	22.9	14.7	18.9
	여 선거인수	3,605	50	262	326	356	434	737	529	911
	자 %	100.0	1.4	7.3	9.0	9.9	12.0	20.4	14.7	25.3
시	소 선거인수	5,703	73	406	386	358	424	1,027	991	2,038
	계 %	100.0	1.3	7.1	6.8	6.3	7.4	18.0	17.4	35.7
	남 선거인수	2,808	46	222	211	176	231	570	514	838
	자 %	100.0	1.6	7.9	7.5	6.3	8.2	20.3	18.3	29.8
	여 선거인수	2,895	27	184	175	182	193	457	477	1,200
	자 %	100.0	0.9	6.4	6.0	6.3	6.7	15.8	16.5	41.5
군	소 선거인수	8,562	136	693	859	1,006	1,134	1,863	1,202	1,669
	계 %	100.0	1.6	8.1	10.0	11.7	13.2	21.8	14.0	19.5
	남 선거인수	4,263	67	408	429	518	549	1,026	589	677
	자 %	100.0	1.6	9.6	10.1	12.2	12.9	24.1	13.8	15.9
	여 선거인수	4,299	69	285	430	488	585	837	613	992
	자 %	100.0	1.6	6.6	10.0	11.4	13.6	19.5	14.3	23.1

표
143

나. 선거인의 성별·연령대별 분포 <충청남도>

구분		합계	19세	20~24세	25~29세	30~34세	35~39세	40~49세	50~59세	60세 이상
합계	선거인수	167,835	2,665	13,589	15,522	16,677	19,696	36,068	25,266	38,352
	%	100.0	1.6	8.1	9.2	9.9	11.7	21.5	15.1	22.9
전체	남 선거인수	83,285	1,314	7,196	8,380	8,484	10,246	18,838	12,789	16,038
	%	100.0	1.6	8.6	10.1	10.2	12.3	22.6	15.4	19.3
여	선거인수	84,550	1,351	6,393	7,142	8,193	9,450	17,230	12,477	22,314
	%	100.0	1.6	7.6	8.4	9.7	11.2	20.4	14.8	26.4
천안시	소 선거인수	38,119	674	3,481	4,492	4,918	5,557	9,193	4,689	5,115
	%	100.0	1.8	9.1	11.8	12.9	14.6	24.1	12.3	13.4
남자	선거인수	19,027	320	1,714	2,340	2,471	2,786	4,838	2,437	2,121
	%	100.0	1.7	9.0	12.3	13.0	14.6	25.4	12.8	11.1
여자	선거인수	19,092	354	1,767	2,152	2,447	2,771	4,355	2,252	2,994
	%	100.0	1.9	9.3	11.3	12.8	14.5	22.8	11.8	15.7
공주시	소 선거인수	12,701	263	1,056	1,012	1,112	1,539	3,007	1,763	2,949
	%	100.0	2.1	8.3	8.0	8.8	12.1	23.7	13.9	23.2
남자	선거인수	6,265	130	561	536	533	780	1,595	942	1,188
	%	100.0	2.1	9.0	8.6	8.5	12.5	25.5	15.0	19.0
여자	선거인수	6,436	133	495	476	579	759	1,412	821	1,761
	%	100.0	2.1	7.7	7.4	9.0	11.8	21.9	12.8	27.4
보령시	소 선거인수	9,675	144	742	805	934	1,130	2,152	1,543	2,225
	%	100.0	1.5	7.7	8.3	9.7	11.7	22.2	15.9	23.0
남자	선거인수	4,733	84	411	427	454	583	1,089	773	912
	%	100.0	1.8	8.7	9.0	9.6	12.3	23.0	16.3	19.3
여자	선거인수	4,942	60	331	378	480	547	1,063	770	1,313
	%	100.0	1.2	6.7	7.6	9.7	11.1	21.5	15.6	26.6
아산시	소 선거인수	19,197	235	1,418	2,237	2,597	2,727	3,787	2,579	3,617
	%	100.0	1.2	7.4	11.7	13.5	14.2	19.7	13.4	18.8
남자	선거인수	9,803	111	743	1,206	1,339	1,505	2,069	1,302	1,528
	%	100.0	1.1	7.6	12.3	13.7	15.4	21.1	13.3	15.6
여자	선거인수	9,394	124	675	1,031	1,258	1,222	1,718	1,277	2,089
	%	100.0	1.3	7.2	11.0	13.4	13.0	18.3	13.6	22.2
서산시	소 선거인수	6,561	75	504	556	476	574	1,237	1,160	1,979
	%	100.0	1.1	7.7	8.5	7.3	8.7	18.9	17.7	30.2
남자	선거인수	3,264	32	274	316	260	318	636	580	848
	%	100.0	1.0	8.4	9.7	8.0	9.7	19.5	17.8	26.0
여자	선거인수	3,297	43	230	240	216	256	601	580	1,131
	%	100.0	1.3	7.0	7.3	6.6	7.8	18.2	17.6	34.3
태안군	소 선거인수	5,726	77	406	385	336	385	1,187	1,228	1,722
	%	100.0	1.3	7.1	6.7	5.9	6.7	20.7	21.4	30.1
남자	선거인수	2,875	37	238	229	201	212	621	592	745
	%	100.0	1.3	8.3	8.0	7.0	7.4	21.6	20.6	25.9
여자	선거인수	2,851	40	168	156	135	173	566	636	977
	%	100.0	1.4	5.9	5.5	4.7	6.1	19.9	22.3	34.3

<충청남도>

구분		합계	19세	20~24세	25~29세	30~34세	35~39세	40~49세	50~59세	60세 이상
민 간 군	소 선거인수	5,156	56	374	496	453	513	957	902	1,405
	계 %	100.0	1.1	7.3	9.6	8.8	9.9	18.6	17.5	27.2
	남 선거인수	2,534	29	200	280	246	270	493	446	570
	자 %	100.0	1.1	7.9	11.0	9.7	10.7	19.5	17.6	22.5
	여 선거인수	2,622	27	174	216	207	243	464	456	835
	자 %	100.0	1.0	6.6	8.2	7.9	9.3	17.7	17.4	31.8
연 기 군	소 선거인수	8,092	110	604	866	1,050	1,134	1,559	1,137	1,632
	계 %	100.0	1.4	7.5	10.7	13.0	14.0	19.3	14.1	20.2
	남 선거인수	3,971	51	306	445	520	597	813	559	680
	자 %	100.0	1.3	7.7	11.2	13.1	15.0	20.5	14.1	17.1
	여 선거인수	4,121	59	298	421	530	537	746	578	952
	자 %	100.0	1.4	7.2	10.2	12.9	13.0	18.1	14.0	23.1
논 산 시	소 선거인수	11,263	210	989	918	724	849	2,204	2,145	3,224
	계 %	100.0	1.9	8.8	8.2	6.4	7.5	19.6	19.0	28.6
	남 선거인수	5,580	98	538	485	401	454	1,132	1,076	1,396
	자 %	100.0	1.8	9.6	8.7	7.2	8.1	20.3	19.3	25.0
	여 선거인수	5,683	112	451	433	323	395	1,072	1,069	1,828
	자 %	100.0	2.0	7.9	7.6	5.7	7.0	18.9	18.8	32.2
계 통 시	소 선거인수	8,085	177	680	582	831	1,290	2,555	997	973
	계 %	100.0	2.2	8.4	7.2	10.3	16.0	31.6	12.3	12.0
	남 선거인수	3,904	74	367	307	369	631	1,287	520	349
	자 %	100.0	1.9	9.4	7.9	9.5	16.2	33.0	13.3	8.9
	여 선거인수	4,181	103	313	275	462	659	1,268	477	624
	자 %	100.0	2.5	7.5	6.6	11.0	15.8	30.3	11.4	14.9
부 여 군	소 선거인수	8,007	141	651	492	502	692	1,600	1,339	2,590
	계 %	100.0	1.8	8.1	6.1	6.3	8.6	20.0	16.7	32.3
	남 선거인수	3,886	85	376	271	255	329	805	676	1,089
	자 %	100.0	2.2	9.7	7.0	6.6	8.5	20.7	17.4	28.0
	여 선거인수	4,121	56	275	221	247	363	795	663	1,501
	자 %	100.0	1.4	6.7	5.4	6.0	8.8	19.3	16.1	36.4
서 천 군	소 선거인수	4,388	55	291	224	248	367	772	698	1,733
	계 %	100.0	1.3	6.6	5.1	5.7	8.4	17.6	15.9	39.5
	남 선거인수	2,111	28	181	135	124	201	397	331	714
	자 %	100.0	1.3	8.6	6.4	5.9	9.5	18.8	15.7	33.8
	여 선거인수	2,277	27	110	89	124	166	375	367	1,019
	자 %	100.0	1.2	4.8	3.9	5.4	7.3	16.5	16.1	44.8
홍 성 군	소 선거인수	7,748	124	631	548	652	796	1,526	1,318	2,153
	계 %	100.0	1.6	8.1	7.1	8.4	10.3	19.7	17.0	27.8
	남 선거인수	3,779	71	351	301	328	398	766	648	916
	자 %	100.0	1.9	9.3	8.0	8.7	10.5	20.3	17.1	24.2
	여 선거인수	3,969	53	280	247	324	398	760	670	1,237
	자 %	100.0	1.3	7.1	6.2	8.2	10.0	19.1	16.9	31.2



〈충청남도〉

구분		합계	19세	20~ 24세	25~ 29세	30~ 34세	35~ 39세	40~ 49세	50~ 59세	60세 이상
정양면	소 선거인수	3,485	39	236	192	180	220	545	602	1,471
	계 %	100.0	1.1	6.8	5.5	5.2	6.3	15.6	17.3	42.2
	남 선거인수	1,745	21	127	121	108	131	303	324	610
	자 %	100.0	1.2	7.3	6.9	6.2	7.5	17.4	18.6	35.0
	여 선거인수	1,740	18	109	71	72	89	242	278	861
	자 %	100.0	1.0	6.3	4.1	4.1	5.1	13.9	16.0	49.5
예산군	소 선거인수	9,327	139	699	703	701	820	1,779	1,604	2,882
	계 %	100.0	1.5	7.5	7.5	7.5	8.8	19.1	17.2	30.9
	남 선거인수	4,628	66	383	401	369	453	913	803	1,240
	자 %	100.0	1.4	8.3	8.7	8.0	9.8	19.7	17.4	26.8
	여 선거인수	4,699	73	316	302	332	367	866	801	1,642
	자 %	100.0	1.6	6.7	6.4	7.1	7.8	18.4	17.0	34.9
당진군	소 선거인수	10,305	146	827	1,014	963	1,103	2,008	1,562	2,682
	계 %	100.0	1.4	8.0	9.8	9.3	10.7	19.5	15.2	26.0
	남 선거인수	5,180	77	426	580	506	598	1,081	780	1,132
	자 %	100.0	1.5	8.2	11.2	9.8	11.5	20.9	15.1	21.9
	여 선거인수	5,125	69	401	434	457	505	927	782	1,550
	자 %	100.0	1.3	7.8	8.5	8.9	9.9	18.1	15.3	30.2

나. 선거인의 성별 · 연령대별 분포 <전라북도>

구분		합계	19세	20~ 24세	25~ 29세	30~ 34세	35~ 39세	40~ 49세	50~ 59세	60세 이상
합계	선거인수	150,310	2,298	12,414	13,612	13,441	15,027	29,417	24,059	40,042
	%	100.0	1.5	8.3	9.1	8.9	10.0	19.6	16.0	26.6
전체	남 선거인수	73,518	1,158	6,521	7,332	6,999	7,950	15,274	11,972	16,312
	%	100.0	1.6	8.9	10.0	9.5	10.8	20.8	16.3	22.2
여자	선거인수	76,792	1,140	5,893	6,280	6,442	7,077	14,143	12,087	23,730
	%	100.0	1.5	7.7	8.2	8.4	9.2	18.4	15.7	30.9
전주시	소 선거인수	29,341	518	2,676	2,961	3,105	3,533	6,295	4,770	5,483
	%	100.0	1.8	9.1	10.1	10.6	12.0	21.5	16.3	18.7
완산구	남 선거인수	14,029	257	1,396	1,557	1,522	1,802	3,041	2,245	2,209
	%	100.0	1.8	10.0	11.1	10.8	12.8	21.7	16.0	15.7
여자	선거인수	15,312	261	1,280	1,404	1,583	1,731	3,254	2,525	3,274
	%	100.0	1.7	8.4	9.2	10.3	11.3	21.3	16.5	21.4
전주시	소 선거인수	20,662	396	2,136	2,285	2,239	2,509	4,747	2,957	3,393
	%	100.0	1.9	10.3	11.1	10.8	12.1	23.0	14.3	16.4
덕진구	남 선거인수	9,879	188	1,006	1,153	1,105	1,198	2,377	1,471	1,381
	%	100.0	1.9	10.2	11.7	11.2	12.1	24.1	14.9	14.0
여자	선거인수	10,783	208	1,130	1,132	1,134	1,311	2,370	1,486	2,012
	%	100.0	1.9	10.5	10.5	10.5	12.2	22.0	13.8	18.7
군산시	소 선거인수	17,211	212	1,318	1,724	1,904	1,981	3,227	2,775	4,070
	%	100.0	1.2	7.7	10.0	11.1	11.5	18.7	16.1	23.6
남자	선거인수	8,684	115	699	917	1,010	1,107	1,723	1,411	1,702
	%	100.0	1.3	8.0	10.6	11.6	12.7	19.8	16.2	19.6
여자	선거인수	8,527	97	619	807	894	874	1,504	1,364	2,368
	%	100.0	1.1	7.3	9.5	10.5	10.2	17.6	16.0	27.8
익산시	소 선거인수	23,592	405	1,957	2,237	2,258	2,768	5,139	3,709	5,119
	%	100.0	1.7	8.3	9.5	9.6	11.7	21.8	15.7	21.7
남자	선거인수	11,704	215	1,038	1,180	1,134	1,425	2,663	1,878	2,171
	%	100.0	1.8	8.9	10.1	9.7	12.2	22.8	16.0	18.5
여자	선거인수	11,888	190	919	1,057	1,124	1,343	2,476	1,831	2,948
	%	100.0	1.6	7.7	8.9	9.5	11.3	20.8	15.4	24.8
정읍시	소 선거인수	8,378	125	650	674	682	797	1,660	1,351	2,439
	%	100.0	1.5	7.8	8.0	8.1	9.5	19.8	16.1	29.1
남자	선거인수	4,099	70	350	381	353	418	875	647	1,005
	%	100.0	1.7	8.5	9.3	8.6	10.2	21.3	15.8	24.5
여자	선거인수	4,279	55	300	293	329	379	785	704	1,434
	%	100.0	1.3	7.0	6.8	7.7	8.9	18.3	16.5	33.5
무주군	소 선거인수	7,040	94	487	518	462	504	1,130	1,217	2,628
	%	100.0	1.3	6.9	7.4	6.6	7.2	16.1	17.3	37.3
남자	선거인수	3,416	43	286	294	243	301	612	593	1,044
	%	100.0	1.3	8.4	8.6	7.1	8.8	17.9	17.4	30.6
여자	선거인수	3,624	51	201	224	219	203	518	624	1,584
	%	100.0	1.4	5.5	6.2	6.0	5.6	14.3	17.2	43.7

전북

<전라북도>

구분		합계	19세	20~24세	25~29세	30~34세	35~39세	40~49세	50~59세	60세 이상
김제시	소 선거인수	7,159	87	505	500	403	431	1,175	1,255	2,803
	계 %	100.0	1.2	7.1	7.0	5.6	6.0	16.4	17.5	39.2
	남 선거인수	3,592	40	275	304	260	251	691	639	1,132
	자 %	100.0	1.1	7.7	8.5	7.2	7.0	19.2	17.8	31.5
	여 선거인수	3,567	47	230	196	143	180	484	616	1,671
	자 %	100.0	1.3	6.4	5.5	4.0	5.0	13.6	17.3	46.8
완주군	소 선거인수	5,598	73	392	410	324	381	958	993	2,067
	계 %	100.0	1.3	7.0	7.3	5.8	6.8	17.1	17.7	36.9
	남 선거인수	2,841	32	213	258	193	221	536	533	855
	자 %	100.0	1.1	7.5	9.1	6.8	7.8	18.9	18.8	30.1
	여 선거인수	2,757	41	179	152	131	160	422	460	1,212
	자 %	100.0	1.5	6.5	5.5	4.8	5.8	15.3	16.7	44.0
진안군	소 선거인수	4,755	72	368	345	336	376	819	756	1,683
	계 %	100.0	1.5	7.7	7.3	7.1	7.9	17.2	15.9	35.4
	남 선거인수	2,313	38	198	168	166	203	464	401	675
	자 %	100.0	1.6	8.6	7.3	7.2	8.8	20.1	17.3	29.2
	여 선거인수	2,442	34	170	177	170	173	355	355	1,008
	자 %	100.0	1.4	7.0	7.2	7.0	7.1	14.5	14.5	41.3
무주군	소 선거인수	4,404	58	286	234	180	226	649	741	2,030
	계 %	100.0	1.3	6.5	5.3	4.1	5.1	14.7	16.8	46.1
	남 선거인수	2,130	29	165	138	111	128	338	382	839
	자 %	100.0	1.4	7.7	6.5	5.2	6.0	15.9	17.9	39.4
	여 선거인수	2,274	29	121	96	69	98	311	359	1,191
	자 %	100.0	1.3	5.3	4.2	3.0	4.3	13.7	15.8	52.4
장수군	소 선거인수	3,473	50	296	335	274	230	561	578	1,149
	계 %	100.0	1.4	8.5	9.6	7.9	6.6	16.2	16.6	33.1
	남 선거인수	1,731	27	169	190	162	132	300	294	457
	자 %	100.0	1.6	9.8	11.0	9.4	7.6	17.3	17.0	26.4
	여 선거인수	1,742	23	127	145	112	98	261	284	692
	자 %	100.0	1.3	7.3	8.3	6.4	5.6	15.0	16.3	39.7
임실군	소 선거인수	4,423	46	357	406	380	324	718	638	1,554
	계 %	100.0	1.0	8.1	9.2	8.6	7.3	16.2	14.4	35.1
	남 선거인수	2,200	22	172	226	211	191	402	337	639
	자 %	100.0	1.0	7.8	10.3	9.6	8.7	18.3	15.3	29.0
	여 선거인수	2,223	24	185	180	169	133	316	301	915
	자 %	100.0	1.1	8.3	8.1	7.6	6.0	14.2	13.5	41.2
순창군	소 선거인수	4,496	54	305	285	306	332	729	648	1,837
	계 %	100.0	1.2	6.8	6.3	6.8	7.4	16.2	14.4	40.9
	남 선거인수	2,141	31	160	148	168	186	386	332	730
	자 %	100.0	1.4	7.5	6.9	7.8	8.7	18.0	15.5	34.1
	여 선거인수	2,355	23	145	137	138	146	343	316	1,107
	자 %	100.0	1.0	6.2	5.8	5.9	6.2	14.6	13.4	47.0

<전라북도>

구분		합계	19세	20~ 24세	25~ 29세	30~ 34세	35~ 39세	40~ 49세	50~ 59세	60세 이상
고 창 군	소 선거인수	3,848	39	248	277	243	264	584	629	1,564
	계 %	100.0	1.0	6.4	7.2	6.3	6.9	15.2	16.3	40.6
	남 선거인수	1,850	18	148	163	158	147	314	286	616
	자 %	100.0	1.0	8.0	8.8	8.5	7.9	17.0	15.5	33.3
	여 선거인수	1,998	21	100	114	85	117	270	343	948
	자 %	100.0	1.1	5.0	5.7	4.3	5.9	13.5	17.2	47.4
부 안 군	소 선거인수	5,930	69	433	421	345	371	1,026	1,042	2,223
	계 %	100.0	1.2	7.3	7.1	5.8	6.3	17.3	17.6	37.5
	남 선거인수	2,909	33	246	255	203	240	552	523	857
	자 %	100.0	1.1	8.5	8.8	7.0	8.3	19.0	18.0	29.5
	여 선거인수	3,021	36	187	166	142	131	474	519	1,366
	자 %	100.0	1.2	6.2	5.5	4.7	4.3	15.7	17.2	45.2

나. 선거인의 성별·연령대별 분포 <전라남도>

구분		합계	19세	20~24세	25~29세	30~34세	35~39세	40~49세	50~59세	60세 이상
합계	선거인수	156,849	2,373	12,201	12,215	11,917	14,829	31,631	24,835	46,848
	%	100.0	1.5	7.8	7.8	7.6	9.5	20.2	15.8	29.9
전체	남 선거인수	76,837	1,190	6,595	6,696	6,242	7,891	16,756	12,666	18,801
	%	100.0	1.5	8.6	8.7	8.1	10.3	21.8	16.5	24.5
여	선거인수	80,012	1,183	5,606	5,519	5,675	6,938	14,875	12,169	28,047
	%	100.0	1.5	7.0	6.9	7.1	8.7	18.6	15.2	35.1
목포시	소계	20,942	389	2,010	2,112	2,184	2,794	5,073	3,017	3,363
	%	100.0	1.9	9.6	10.1	10.4	13.3	24.2	14.4	16.1
	남 선거인수	10,152	199	1,056	1,089	1,041	1,348	2,550	1,493	1,376
	%	100.0	2.0	10.4	10.7	10.3	13.3	25.1	14.7	13.6
	여 선거인수	10,790	190	954	1,023	1,143	1,446	2,523	1,524	1,987
	%	100.0	1.8	8.8	9.5	10.6	13.4	23.4	14.1	18.4
여수시	소계	19,779	377	1,781	1,725	1,586	2,208	4,670	3,483	3,949
	%	100.0	1.9	9.0	8.7	8.0	11.2	23.6	17.6	20.0
	남 선거인수	9,802	181	939	977	796	1,073	2,394	1,797	1,645
	%	100.0	1.8	9.6	10.0	8.1	10.9	24.4	18.3	16.8
	여 선거인수	9,977	196	842	748	790	1,135	2,276	1,686	2,304
	%	100.0	2.0	8.4	7.5	7.9	11.4	22.8	16.9	23.1
순천시	소계	17,863	353	1,579	1,422	1,519	2,147	4,406	2,579	3,858
	%	100.0	2.0	8.8	8.0	8.5	12.0	24.7	14.4	21.6
	남 선거인수	8,821	195	863	779	733	1,062	2,282	1,311	1,596
	%	100.0	2.2	9.8	8.8	8.3	12.0	25.9	14.9	18.1
	여 선거인수	9,042	158	716	643	786	1,085	2,124	1,268	2,262
	%	100.0	1.7	7.9	7.1	8.7	12.0	23.5	14.0	25.0
나주시	소계	6,369	69	509	555	367	375	1,088	1,057	2,349
	%	100.0	1.1	8.0	8.7	5.8	5.9	17.1	16.6	36.9
	남 선거인수	3,260	33	285	347	244	233	640	546	932
	%	100.0	1.0	8.7	10.6	7.5	7.1	19.6	16.7	28.6
	여 선거인수	3,109	36	224	208	123	142	448	511	1,417
	%	100.0	1.2	7.2	6.7	4.0	4.6	14.4	16.4	45.6
광양시	소계	9,239	166	939	872	727	812	2,012	1,534	2,177
	%	100.0	1.8	10.2	9.4	7.9	8.8	21.8	16.6	23.6
	남 선거인수	4,716	71	512	484	414	454	1,034	817	930
	%	100.0	1.5	10.9	10.3	8.8	9.6	21.9	17.3	19.7
	여 선거인수	4,523	95	427	388	313	358	978	717	1,247
	%	100.0	2.1	9.4	8.6	6.9	7.9	21.6	15.9	27.6
담양군	소계	3,391	37	284	240	266	293	627	542	1,102
	%	100.0	1.1	8.4	7.1	7.8	8.6	18.5	16.0	32.5
	남 선거인수	1,691	17	151	128	146	172	333	280	464
	%	100.0	1.0	8.9	7.6	8.6	10.2	19.7	16.6	27.4
	여 선거인수	1,700	20	133	112	120	121	294	262	638
	%	100.0	1.2	7.8	6.6	7.1	7.1	17.3	15.4	37.5

<전라남도>

구분		합계	19세	20~24세	25~29세	30~34세	35~39세	40~49세	50~59세	60세 이상
전 국 선 정 권	소 선거인수	5,122	53	305	386	317	368	802	772	2,119
	계 %	100.0	1.0	6.0	7.5	6.2	7.2	15.7	15.1	41.4
	남 선거인수	2,571	28	166	241	209	226	462	399	840
	자 %	100.0	1.1	6.5	9.4	8.1	8.8	18.0	15.5	32.7
	여 선거인수	2,551	25	139	145	108	142	340	373	1,279
	자 %	100.0	1.0	5.4	5.7	4.2	5.6	13.3	14.6	50.1
구 례 선 정 권	소 선거인수	5,483	67	398	383	310	414	1,046	904	1,961
	계 %	100.0	1.2	7.3	7.0	5.7	7.6	19.1	16.5	35.8
	남 선거인수	2,654	35	211	215	178	211	545	464	795
	자 %	100.0	1.3	8.0	8.1	6.7	8.0	20.5	17.5	30.0
	여 선거인수	2,829	32	187	168	132	203	501	440	1,166
	자 %	100.0	1.1	6.6	5.9	4.7	7.2	17.7	15.6	41.2
구 례 선 정 권	소 선거인수	2,292	26	131	124	111	124	353	321	1,102
	계 %	100.0	1.1	5.7	5.4	4.8	5.4	15.4	14.0	48.1
	남 선거인수	1,080	11	73	75	68	79	190	153	431
	자 %	100.0	1.0	6.8	6.9	6.3	7.3	17.6	14.2	39.9
	여 선거인수	1,212	15	58	49	43	45	163	168	671
	자 %	100.0	1.2	4.8	4.0	3.5	3.7	13.4	13.9	55.4
구 례 선 정 권	소 선거인수	5,243	51	305	279	211	259	702	944	2,492
	계 %	100.0	1.0	5.8	5.3	4.0	4.9	13.4	18.0	47.5
	남 선거인수	2,461	22	178	168	123	156	376	499	939
	자 %	100.0	0.9	7.2	6.8	5.0	6.3	15.3	20.3	38.2
	여 선거인수	2,782	29	127	111	88	103	326	445	1,553
	자 %	100.0	1.0	4.6	4.0	3.2	3.7	11.7	16.0	55.8
구 례 선 정 권	소 선거인수	4,580	48	304	292	255	315	692	777	1,897
	계 %	100.0	1.0	6.6	6.4	5.6	6.9	15.1	17.0	41.4
	남 선거인수	2,225	27	165	176	139	192	376	393	757
	자 %	100.0	1.2	7.4	7.9	6.2	8.6	16.9	17.7	34.0
	여 선거인수	2,355	21	139	116	116	123	316	384	1,140
	자 %	100.0	0.9	5.9	4.9	4.9	5.2	13.4	16.3	48.4
구 례 선 정 권	소 선거인수	5,860	61	345	477	644	712	1,070	683	1,868
	계 %	100.0	1.0	5.9	8.1	11.0	12.2	18.3	11.7	31.9
	남 선거인수	2,814	28	165	217	327	397	617	337	726
	자 %	100.0	1.0	5.9	7.7	11.6	14.1	21.9	12.0	25.8
	여 선거인수	3,046	33	180	260	317	315	453	346	1,142
	자 %	100.0	1.1	5.9	8.5	10.4	10.3	14.9	11.4	37.5
구 례 선 정 권	소 선거인수	4,913	77	372	319	284	405	994	837	1,625
	계 %	100.0	1.6	7.6	6.5	5.8	8.2	20.2	17.0	33.1
	남 선거인수	2,347	45	209	166	147	203	532	396	649
	자 %	100.0	1.9	8.9	7.1	6.3	8.6	22.7	16.9	27.7
	여 선거인수	2,566	32	163	153	137	202	462	441	976
	자 %	100.0	1.2	6.4	6.0	5.3	7.9	18.0	17.2	38.0



〈전라남도〉

구분		합계	19세	20~24세	25~29세	30~34세	35~39세	40~49세	50~59세	60세 이상
강진군	소 선거인수	6,000	91	384	375	355	388	1,009	946	2,452
	계 %	100.0	1.5	6.4	6.3	5.9	6.5	16.8	15.8	40.9
	남 선거인수	2,748	45	212	182	171	215	516	468	939
	자 %	100.0	1.6	7.7	6.6	6.2	7.8	18.8	17.0	34.2
	여 선거인수	3,252	46	172	193	184	173	493	478	1,513
	자 %	100.0	1.4	5.3	5.9	5.7	5.3	15.2	14.7	46.5
관음면	소 선거인수	2,889	39	172	164	145	193	494	460	1,222
	계 %	100.0	1.3	6.0	5.7	5.0	6.7	17.1	15.9	42.3
	남 선거인수	1,403	16	102	95	86	124	256	241	483
	자 %	100.0	1.1	7.3	6.8	6.1	8.8	18.2	17.2	34.4
	여 선거인수	1,486	23	70	69	59	69	238	219	739
	자 %	100.0	1.5	4.7	4.6	4.0	4.6	16.0	14.7	49.7
함평군	소 선거인수	7,389	79	436	488	657	824	1,467	1,214	2,224
	계 %	100.0	1.1	5.9	6.6	8.9	11.2	19.9	16.4	30.1
	남 선거인수	3,638	42	244	239	319	450	796	624	924
	자 %	100.0	1.2	6.7	6.6	8.8	12.4	21.9	17.2	25.4
	여 선거인수	3,751	37	192	249	338	374	671	590	1,300
	자 %	100.0	1.0	5.1	6.6	9.0	10.0	17.9	15.7	34.7
진남면	소 선거인수	3,850	46	255	267	339	291	685	661	1,306
	계 %	100.0	1.2	6.6	6.9	8.8	7.6	17.8	17.2	33.9
	남 선거인수	1,825	23	143	150	176	164	361	308	500
	자 %	100.0	1.3	7.8	8.2	9.6	9.0	19.8	16.9	27.4
	여 선거인수	2,025	23	112	117	163	127	324	353	806
	자 %	100.0	1.1	5.5	5.8	8.0	6.3	16.0	17.4	39.8
정양면	소 선거인수	4,147	43	245	212	201	227	631	680	1,908
	계 %	100.0	1.0	5.9	5.1	4.8	5.5	15.2	16.4	46.0
	남 선거인수	1,983	20	118	120	106	154	359	344	762
	자 %	100.0	1.0	6.0	6.1	5.3	7.8	18.1	17.3	38.4
	여 선거인수	2,164	23	127	92	95	73	272	336	1,146
	자 %	100.0	1.1	5.9	4.3	4.4	3.4	12.6	15.5	53.0
무안군	소 선거인수	6,061	89	441	483	407	456	1,107	993	2,085
	계 %	100.0	1.5	7.3	8.0	6.7	7.5	18.3	16.4	34.4
	남 선거인수	2,993	49	228	264	235	256	612	517	832
	자 %	100.0	1.6	7.6	8.8	7.9	8.6	20.4	17.3	27.8
	여 선거인수	3,068	40	213	219	172	200	495	476	1,253
	자 %	100.0	1.3	6.9	7.1	5.6	6.5	16.1	15.5	40.8
정미면	소 선거인수	5,329	89	335	407	523	679	1,069	721	1,506
	계 %	100.0	1.7	6.3	7.6	9.8	12.7	20.1	13.5	28.3
	남 선거인수	2,590	42	178	214	255	367	587	368	579
	자 %	100.0	1.6	6.9	8.3	9.8	14.2	22.7	14.2	22.4
	여 선거인수	2,739	47	157	193	268	312	482	353	927
	자 %	100.0	1.7	5.7	7.0	9.8	11.4	17.6	12.9	33.8

<전라남도>

구분		합계	19세	20~ 24세	25~ 29세	30~ 34세	35~ 39세	40~ 49세	50~ 59세	60세 이상
연령대별 민중	소 선거인수	5,121	52	344	320	278	279	825	892	2,131
	계 %	100.0	1.0	6.7	6.2	5.4	5.4	16.1	17.4	41.6
	남 선거인수	2,579	26	205	195	180	185	475	467	846
	자 %	100.0	1.0	7.9	7.6	7.0	7.2	18.4	18.1	32.8
	여 선거인수	2,542	26	139	125	98	94	350	425	1,285
	자 %	100.0	1.0	5.5	4.9	3.9	3.7	13.8	16.7	50.6
신안	소 선거인수	4,987	71	327	313	231	266	809	818	2,152
	계 %	100.0	1.4	6.6	6.3	4.6	5.3	16.2	16.4	43.2
	남 선거인수	2,484	35	192	175	149	170	463	444	856
	자 %	100.0	1.4	7.7	7.0	6.0	6.8	18.6	17.9	34.5
	여 선거인수	2,503	36	135	138	82	96	346	374	1,296
	자 %	100.0	1.4	5.4	5.5	3.3	3.8	13.8	14.9	51.8

나. 선거인의 성별·연령대별 분포 <경상북도>

구분		합계	19세	20~24세	25~29세	30~34세	35~39세	40~49세	50~59세	60세 이상
합계	선거인수	230,828	3,551	18,336	19,540	18,717	22,758	48,606	39,049	60,271
	%	100.0	1.5	7.9	8.5	8.1	9.9	21.1	16.9	26.1
전체	남 선거인수	113,384	1,980	10,233	10,365	9,670	11,722	25,092	19,613	24,709
	%	100.0	1.7	9.0	9.1	8.5	10.3	22.1	17.3	21.8
여자	선거인수	117,444	1,571	8,103	9,175	9,047	11,036	23,514	19,436	35,562
	%	100.0	1.3	6.9	7.8	7.7	9.4	20.0	16.5	30.3
포항시	소 선거인수	17,562	323	1,529	1,680	1,428	1,503	3,626	3,518	3,955
	%	100.0	1.8	8.7	9.6	8.1	8.6	20.6	20.0	22.5
북구	남 선거인수	8,625	185	871	939	765	768	1,784	1,722	1,591
	%	100.0	2.1	10.1	10.9	8.9	8.9	20.7	20.0	18.4
북구	여 선거인수	8,937	138	658	741	663	735	1,842	1,796	2,364
	%	100.0	1.5	7.4	8.3	7.4	8.2	20.6	20.1	26.5
포항시	소 선거인수	21,145	401	2,064	2,107	1,828	2,609	5,515	4,264	2,357
	%	100.0	1.9	9.8	10.0	8.6	12.3	26.1	20.2	11.1
북구	남 선거인수	10,626	237	1,175	1,104	856	1,233	2,684	2,231	1,106
	%	100.0	2.2	11.1	10.4	8.1	11.6	25.3	21.0	10.4
북구	여 선거인수	10,519	164	889	1,003	972	1,376	2,831	2,033	1,251
	%	100.0	1.6	8.5	9.5	9.2	13.1	26.9	19.3	11.9
영천시	소 선거인수	2,246	26	132	192	167	168	380	391	790
	%	100.0	1.2	5.9	8.5	7.4	7.5	16.9	17.4	35.2
영천시	남 선거인수	1,201	19	91	103	97	114	228	198	351
	%	100.0	1.6	7.6	8.6	8.1	9.5	19.0	16.5	29.2
영천시	여 선거인수	1,045	7	41	89	70	54	152	193	439
	%	100.0	0.7	3.9	8.5	6.7	5.2	14.5	18.5	42.0
경주시	소 선거인수	20,055	358	1,536	1,653	1,604	2,048	4,534	3,345	4,977
	%	100.0	1.8	7.7	8.2	8.0	10.2	22.6	16.7	24.8
경주시	남 선거인수	9,837	186	837	905	848	1,050	2,349	1,660	2,002
	%	100.0	1.9	8.5	9.2	8.6	10.7	23.9	16.9	20.4
경주시	여 선거인수	10,218	172	699	748	756	998	2,185	1,685	2,975
	%	100.0	1.7	6.8	7.3	7.4	9.8	21.4	16.5	29.1
김천시	소 선거인수	12,269	206	971	1,009	1,130	1,525	2,711	1,911	2,806
	%	100.0	1.7	7.9	8.2	9.2	12.4	22.1	15.6	22.9
김천시	남 선거인수	5,940	114	506	543	508	757	1,410	936	1,166
	%	100.0	1.9	8.5	9.1	8.6	12.7	23.7	15.8	19.6
김천시	여 선거인수	6,329	92	465	466	622	768	1,301	975	1,640
	%	100.0	1.5	7.3	7.4	9.8	12.1	20.6	15.4	25.9
안동시	소 선거인수	12,424	201	983	956	1,119	1,510	2,943	1,773	2,939
	%	100.0	1.6	7.9	7.7	9.0	12.2	23.7	14.3	23.7
안동시	남 선거인수	5,920	111	552	493	518	716	1,455	917	1,158
	%	100.0	1.9	9.3	8.3	8.8	12.1	24.6	15.5	19.6
안동시	여 선거인수	6,504	90	431	463	601	794	1,488	856	1,781
	%	100.0	1.4	6.6	7.1	9.2	12.2	22.9	13.2	27.4

<경상북도>

구분		합계	19세	20~24세	25~29세	30~34세	35~39세	40~49세	50~59세	60세 이상
구미시	소 선거인수	26,393	495	2,637	3,285	3,271	3,772	6,949	3,255	2,729
	계 %	100.0	1.9	10.0	12.4	12.4	14.3	26.3	12.3	10.3
	남 선거인수	13,040	267	1,358	1,601	1,633	1,805	3,577	1,716	1,083
	자 %	100.0	2.0	10.4	12.3	12.5	13.8	27.4	13.2	8.3
	여 선거인수	13,353	228	1,279	1,684	1,638	1,967	3,372	1,539	1,646
	자 %	100.0	1.7	9.6	12.6	12.3	14.7	25.3	11.5	12.3
영주시	소 선거인수	11,029	181	895	746	643	954	2,432	2,101	3,077
	계 %	100.0	1.6	8.1	6.8	5.8	8.6	22.1	19.0	27.9
	남 선거인수	5,282	108	509	409	309	494	1,197	1,029	1,227
	자 %	100.0	2.0	9.6	7.7	5.9	9.4	22.7	19.5	23.2
	여 선거인수	5,747	73	386	337	334	460	1,235	1,072	1,850
	자 %	100.0	1.3	6.7	5.9	5.8	8.0	21.5	18.7	32.2
영천시	소 선거인수	11,366	173	929	959	1,014	1,211	2,400	1,892	2,788
	계 %	100.0	1.5	8.2	8.4	8.9	10.7	21.1	16.6	24.5
	남 선거인수	5,491	98	519	482	499	629	1,204	949	1,111
	자 %	100.0	1.8	9.5	8.8	9.1	11.5	21.9	17.3	20.2
	여 선거인수	5,875	75	410	477	515	582	1,196	943	1,677
	자 %	100.0	1.3	7.0	8.1	8.8	9.9	20.4	16.1	28.5
상주시	소 선거인수	8,440	103	595	536	406	394	1,345	1,496	3,565
	계 %	100.0	1.2	7.0	6.4	4.8	4.7	15.9	17.7	42.2
	남 선거인수	4,047	52	342	312	238	235	717	713	1,438
	자 %	100.0	1.3	8.5	7.7	5.9	5.8	17.7	17.6	35.5
	여 선거인수	4,393	51	253	224	168	159	628	783	2,127
	자 %	100.0	1.2	5.8	5.1	3.8	3.6	14.3	17.8	48.4
문경시	소 선거인수	5,663	61	364	336	276	308	873	982	2,463
	계 %	100.0	1.1	6.4	5.9	4.9	5.4	15.4	17.3	43.5
	남 선거인수	2,802	31	213	210	174	190	500	479	1,005
	자 %	100.0	1.1	7.6	7.5	6.2	6.8	17.8	17.1	35.9
	여 선거인수	2,861	30	151	126	102	118	373	503	1,458
	자 %	100.0	1.0	5.3	4.4	3.6	4.1	13.0	17.6	51.0
예천군	소 선거인수	6,194	61	393	407	418	297	764	1,013	2,841
	계 %	100.0	1.0	6.3	6.6	6.7	4.8	12.3	16.4	45.9
	남 선거인수	3,027	32	225	214	261	185	401	502	1,207
	자 %	100.0	1.1	7.4	7.1	8.6	6.1	13.2	16.6	39.9
	여 선거인수	3,167	29	168	193	157	112	363	511	1,634
	자 %	100.0	0.9	5.3	6.1	5.0	3.5	11.5	16.1	51.6
경산시	소 선거인수	21,718	299	1,737	2,131	2,365	2,691	4,627	3,370	4,498
	계 %	100.0	1.4	8.0	9.8	10.9	12.4	21.3	15.5	20.7
	남 선거인수	10,846	155	990	1,084	1,197	1,375	2,445	1,712	1,888
	자 %	100.0	1.4	9.1	10.0	11.0	12.7	22.5	15.8	17.4
	여 선거인수	10,872	144	747	1,047	1,168	1,316	2,182	1,658	2,610
	자 %	100.0	1.3	6.9	9.6	10.7	12.1	20.1	15.3	24.0



<경상북도>

구분		합계	19세	20~24세	25~29세	30~34세	35~39세	40~49세	50~59세	60세 이상
전 국 민	소 선거인수	3,436	41	251	236	160	191	538	625	1,394
	계 %	100.0	1.2	7.3	6.9	4.7	5.6	15.7	18.2	40.6
	남 선거인수	1,642	21	141	123	99	115	285	315	543
	자 %	100.0	1.3	8.6	7.5	6.0	7.0	17.4	19.2	33.1
	여 선거인수	1,794	20	110	113	61	76	253	310	851
	자 %	100.0	1.1	6.1	6.3	3.4	4.2	14.1	17.3	47.4
경 북	소 선거인수	4,084	61	268	276	268	345	760	723	1,383
	계 %	100.0	1.5	6.6	6.8	6.6	8.4	18.6	17.7	33.9
	남 선거인수	2,065	39	160	161	147	197	430	372	559
	자 %	100.0	1.9	7.7	7.8	7.1	9.5	20.8	18.0	27.1
	여 선거인수	2,019	22	108	115	121	148	330	351	824
	자 %	100.0	1.1	5.3	5.7	6.0	7.3	16.3	17.4	40.8
경 남	소 선거인수	6,858	91	462	495	380	461	1,373	1,310	2,286
	계 %	100.0	1.3	6.7	7.2	5.5	6.7	20.0	19.1	33.3
	남 선거인수	3,600	52	273	287	235	300	793	678	982
	자 %	100.0	1.4	7.6	8.0	6.5	8.3	22.0	18.8	27.3
	여 선거인수	3,258	39	189	208	145	161	580	632	1,304
	자 %	100.0	1.2	5.8	6.4	4.5	4.9	17.8	19.4	40.0
경 서	소 선거인수	6,865	93	521	595	628	725	1,529	1,071	1,703
	계 %	100.0	1.4	7.6	8.7	9.1	10.6	22.3	15.6	24.8
	남 선거인수	3,464	51	289	296	361	404	853	556	654
	자 %	100.0	1.5	8.3	8.5	10.4	11.7	24.6	16.1	18.9
	여 선거인수	3,401	42	232	299	267	321	676	515	1,049
	자 %	100.0	1.2	6.8	8.8	7.9	9.4	19.9	15.1	30.8
경 동	소 선거인수	5,202	53	336	317	272	329	899	938	2,058
	계 %	100.0	1.0	6.5	6.1	5.2	6.3	17.3	18.0	39.6
	남 선거인수	2,539	31	187	171	154	185	487	475	849
	자 %	100.0	1.2	7.4	6.7	6.1	7.3	19.2	18.7	33.4
	여 선거인수	2,663	22	149	146	118	144	412	463	1,209
	자 %	100.0	0.8	5.6	5.5	4.4	5.4	15.5	17.4	45.4
경 남 의 성	소 선거인수	7,049	76	422	397	306	319	946	1,333	3,250
	계 %	100.0	1.1	6.0	5.6	4.3	4.5	13.4	18.9	46.1
	남 선거인수	3,444	47	264	231	191	208	493	635	1,375
	자 %	100.0	1.4	7.7	6.7	5.5	6.0	14.3	18.4	39.9
	여 선거인수	3,605	29	158	166	115	111	453	698	1,875
	자 %	100.0	0.8	4.4	4.6	3.2	3.1	12.6	19.4	52.0
경 상 영 남	소 선거인수	3,411	28	211	208	158	199	517	640	1,450
	계 %	100.0	0.8	6.2	6.1	4.6	5.8	15.2	18.8	42.5
	남 선거인수	1,682	21	125	121	104	106	278	321	606
	자 %	100.0	1.2	7.4	7.2	6.2	6.3	16.5	19.1	36.0
	여 선거인수	1,729	7	86	87	54	93	239	319	844
	자 %	100.0	0.4	5.0	5.0	3.1	5.4	13.8	18.4	48.8

<경상북도>

구분		합계	19세	20~ 24세	25~ 29세	30~ 34세	35~ 39세	40~ 49세	50~ 59세	60세 이상
전 국	소 선거인수	5,107	66	343	295	246	369	802	860	2,126
	계 %	100.0	1.3	6.7	5.8	4.8	7.2	15.7	16.8	41.6
	남 선거인수	2,432	33	193	159	133	206	420	417	871
	자 %	100.0	1.4	7.9	6.5	5.5	8.5	17.3	17.1	35.8
	여 선거인수	2,675	33	150	136	113	163	382	443	1,255
	자 %	100.0	1.2	5.6	5.1	4.2	6.1	14.3	16.6	46.9
도 내	소 선거인수	3,658	38	194	198	135	187	519	612	1,775
	계 %	100.0	1.0	5.3	5.4	3.7	5.1	14.2	16.7	48.5
	남 선거인수	1,671	25	90	121	83	115	272	292	673
	자 %	100.0	1.5	5.4	7.2	5.0	6.9	16.3	17.5	40.3
	여 선거인수	1,987	13	104	77	52	72	247	320	1,102
	자 %	100.0	0.7	5.2	3.9	2.6	3.6	12.4	16.1	55.5
시 외	소 선거인수	2,975	46	187	169	128	181	511	588	1,165
	계 %	100.0	1.5	6.3	5.7	4.3	6.1	17.2	19.8	39.2
	남 선거인수	1,474	28	107	114	70	101	258	281	515
	자 %	100.0	1.9	7.3	7.7	4.7	6.9	17.5	19.1	34.9
	여 선거인수	1,501	18	80	55	58	80	253	307	650
	자 %	100.0	1.2	5.3	3.7	3.9	5.3	16.9	20.5	43.3
시 내	소 선거인수	5,679	70	376	357	367	462	1,113	1,038	1,896
	계 %	100.0	1.2	6.6	6.3	6.5	8.1	19.6	18.3	33.4
	남 선거인수	2,687	37	216	182	190	234	572	507	749
	자 %	100.0	1.4	8.0	6.8	7.1	8.7	21.3	18.9	27.9
	여 선거인수	2,992	33	160	175	177	228	541	531	1,147
	자 %	100.0	1.1	5.3	5.8	5.9	7.6	18.1	17.7	38.3

나. 선거인의 성별·연령대별 분포 <경상남도>

구분		합계	19세	20~24세	25~29세	30~34세	35~39세	40~49세	50~59세	60세 이상
합계	선거인수	265,766	4,277	20,953	24,430	27,490	33,441	60,218	40,464	54,493
	%	100.0	1.6	7.9	9.2	10.3	12.6	22.7	15.2	20.5
전체	선거인수	130,363	2,226	11,243	12,442	13,834	16,963	31,502	20,518	21,635
	%	100.0	1.7	8.6	9.5	10.6	13.0	24.2	15.7	16.6
여성	선거인수	135,403	2,051	9,710	11,988	13,656	16,478	28,716	19,946	32,858
	%	100.0	1.5	7.2	8.9	10.1	12.2	21.2	14.7	24.3
창원시	선거인수	37,904	782	3,381	4,035	4,867	6,141	10,186	4,738	3,774
	%	100.0	2.1	8.9	10.6	12.8	16.2	26.9	12.5	10.0
남자	선거인수	18,943	452	1,789	1,974	2,403	2,975	5,313	2,560	1,477
	%	100.0	2.4	9.4	10.4	12.7	15.7	28.0	13.5	7.8
여성	선거인수	18,961	330	1,592	2,061	2,464	3,166	4,873	2,178	2,297
	%	100.0	1.7	8.4	10.9	13.0	16.7	25.7	11.5	12.1
마산시	선거인수	31,534	551	2,687	3,191	3,243	3,914	7,394	5,342	5,212
	%	100.0	1.7	8.5	10.1	10.3	12.4	23.4	16.9	16.5
남자	선거인수	15,439	282	1,390	1,639	1,630	1,913	3,763	2,628	2,194
	%	100.0	1.8	9.0	10.6	10.6	12.4	24.4	17.0	14.2
여성	선거인수	16,095	269	1,297	1,552	1,613	2,001	3,631	2,714	3,018
	%	100.0	1.7	8.1	9.6	10.0	12.4	22.6	16.9	18.8
진주시	선거인수	25,291	468	2,134	2,255	2,751	3,410	6,107	3,622	4,544
	%	100.0	1.9	8.4	8.9	10.9	13.5	24.1	14.3	18.0
남자	선거인수	12,224	239	1,122	1,134	1,305	1,682	3,118	1,830	1,794
	%	100.0	2.0	9.2	9.3	10.7	13.8	25.5	15.0	14.7
여성	선거인수	13,067	229	1,012	1,121	1,446	1,728	2,989	1,792	2,750
	%	100.0	1.8	7.7	8.6	11.1	13.2	22.9	13.7	21.0
진해시	선거인수	16,527	217	1,218	1,709	1,918	1,949	3,339	2,714	3,463
	%	100.0	1.3	7.4	10.3	11.6	11.8	20.2	16.4	21.0
남자	선거인수	8,239	113	668	898	1,017	1,048	1,719	1,350	1,426
	%	100.0	1.4	8.1	10.9	12.3	12.7	20.9	16.4	17.3
여성	선거인수	8,288	104	550	811	901	901	1,620	1,364	2,037
	%	100.0	1.3	6.6	9.8	10.9	10.9	19.5	16.5	24.6
통영시	선거인수	10,276	153	825	1,093	1,052	1,144	2,250	1,698	2,061
	%	100.0	1.5	8.0	10.6	10.2	11.1	21.9	16.5	20.1
남자	선거인수	5,142	80	466	579	545	610	1,143	873	846
	%	100.0	1.6	9.1	11.3	10.6	11.9	22.2	17.0	16.5
여성	선거인수	5,134	73	359	514	507	534	1,107	825	1,215
	%	100.0	1.4	7.0	10.0	9.9	10.4	21.6	16.1	23.7
고성군	선거인수	3,969	42	286	306	231	243	651	712	1,498
	%	100.0	1.1	7.2	7.7	5.8	6.1	16.4	17.9	37.7
남자	선거인수	1,922	19	176	170	136	155	339	368	559
	%	100.0	1.0	9.2	8.8	7.1	8.1	17.6	19.1	29.1
여성	선거인수	2,047	23	110	136	95	88	312	344	939
	%	100.0	1.1	5.4	6.6	4.6	4.3	15.2	16.8	45.9

<경상남도>

구분		합계	19세	20~ 24세	25~ 29세	30~ 34세	35~ 39세	40~ 49세	50~ 59세	60세 이상
사천시	소 선거인수	8,889	107	686	825	551	667	1,575	1,750	2,728
	계 %	100.0	1.2	7.7	9.3	6.2	7.5	17.7	19.7	30.7
	남 선거인수	4,456	70	371	495	335	400	805	868	1,112
	자 %	100.0	1.6	8.3	11.1	7.5	9.0	18.1	19.5	25.0
	여 선거인수	4,433	37	315	330	216	267	770	882	1,616
	자 %	100.0	0.8	7.1	7.4	4.9	6.0	17.4	19.9	36.5
김해시	소 선거인수	35,211	572	2,697	3,049	3,939	5,696	9,430	4,767	5,061
	계 %	100.0	1.6	7.7	8.7	11.2	16.2	26.8	13.5	14.4
	남 선거인수	17,474	284	1,451	1,503	1,842	2,710	5,160	2,501	2,023
	자 %	100.0	1.6	8.3	8.6	10.5	15.5	29.5	14.3	11.6
	여 선거인수	17,737	288	1,246	1,546	2,097	2,986	4,270	2,266	3,038
	자 %	100.0	1.6	7.0	8.7	11.8	16.8	24.1	12.8	17.1
양산시	소 선거인수	6,770	111	544	583	507	577	1,373	1,223	1,852
	계 %	100.0	1.6	8.0	8.6	7.5	8.5	20.3	18.1	27.4
	남 선거인수	3,253	64	269	326	263	312	695	595	729
	자 %	100.0	2.0	8.3	10.0	8.1	9.6	21.4	18.3	22.4
	여 선거인수	3,517	47	275	257	244	265	678	628	1,123
	자 %	100.0	1.3	7.8	7.3	6.9	7.5	19.3	17.9	31.9
거제시	소 선거인수	18,543	272	1,365	1,822	2,672	3,189	4,325	2,496	2,402
	계 %	100.0	1.5	7.4	9.8	14.4	17.2	23.3	13.5	13.0
	남 선거인수	9,405	136	752	880	1,321	1,711	2,344	1,351	910
	자 %	100.0	1.4	8.0	9.4	14.0	18.2	24.9	14.4	9.7
	여 선거인수	9,138	136	613	942	1,351	1,478	1,981	1,145	1,492
	자 %	100.0	1.5	6.7	10.3	14.8	16.2	21.7	12.5	16.3
의령군	소 선거인수	2,681	26	164	162	120	124	398	439	1,248
	계 %	100.0	1.0	6.1	6.0	4.5	4.6	14.8	16.4	46.5
	남 선거인수	1,257	12	88	85	71	74	227	232	468
	자 %	100.0	1.0	7.0	6.8	5.6	5.9	18.1	18.5	37.2
	여 선거인수	1,424	14	76	77	49	50	171	207	780
	자 %	100.0	1.0	5.3	5.4	3.4	3.5	12.0	14.5	54.8
함안군	소 선거인수	9,061	109	652	896	1,343	1,207	1,760	1,258	1,836
	계 %	100.0	1.2	7.2	9.9	14.8	13.3	19.4	13.9	20.3
	남 선거인수	4,376	49	336	367	696	658	938	593	739
	자 %	100.0	1.1	7.7	8.4	15.9	15.0	21.4	13.6	16.9
	여 선거인수	4,685	60	316	529	647	549	822	665	1,097
	자 %	100.0	1.3	6.7	11.3	13.8	11.7	17.5	14.2	23.4
진주시	소 선거인수	7,285	89	462	526	467	562	1,287	1,344	2,548
	계 %	100.0	1.2	6.3	7.2	6.4	7.7	17.7	18.4	35.0
	남 선거인수	3,546	47	273	289	252	323	688	664	1,010
	자 %	100.0	1.3	7.7	8.2	7.1	9.1	19.4	18.7	28.5
	여 선거인수	3,739	42	189	237	215	239	599	680	1,538
	자 %	100.0	1.1	5.1	6.3	5.8	6.4	16.0	18.2	41.1



<경상남도>

구분		합계	19세	20~24세	25~29세	30~34세	35~39세	40~49세	50~59세	60세 이상
양산시	소선거인수	16,381	248	1,346	1,633	1,729	1,963	3,993	2,617	2,852
	계 %	100.0	1.5	8.2	10.0	10.6	12.0	24.4	16.0	17.4
	남선거인수	7,980	128	675	803	908	966	1,996	1,304	1,200
	자 %	100.0	1.6	8.5	10.1	11.4	12.1	25.0	16.3	15.0
	여선거인수	8,401	120	671	830	821	997	1,997	1,313	1,652
	자 %	100.0	1.4	8.0	9.9	9.8	11.9	23.8	15.6	19.7
하동군	소선거인수	7,009	92	515	525	433	543	1,225	1,156	2,520
	계 %	100.0	1.3	7.3	7.5	6.2	7.7	17.5	16.5	36.0
	남선거인수	3,344	42	287	293	245	287	655	582	953
	자 %	100.0	1.3	8.6	8.8	7.3	8.6	19.6	17.4	28.5
	여선거인수	3,665	50	228	232	188	256	570	574	1,567
	자 %	100.0	1.4	6.2	6.3	5.1	7.0	15.6	15.7	42.8
남해군	소선거인수	6,152	143	509	396	380	438	1,144	1,021	2,121
	계 %	100.0	2.3	8.3	6.4	6.2	7.1	18.6	16.6	34.5
	남선거인수	2,852	58	282	218	185	231	587	497	794
	자 %	100.0	2.0	9.9	7.6	6.5	8.1	20.6	17.4	27.8
	여선거인수	3,300	85	227	178	195	207	557	524	1,327
	자 %	100.0	2.6	6.9	5.4	5.9	6.3	16.9	15.9	40.2
함양군	소선거인수	4,459	73	320	295	302	518	878	702	1,371
	계 %	100.0	1.6	7.2	6.6	6.8	11.6	19.7	15.7	30.7
	남선거인수	2,045	39	185	141	132	255	442	328	523
	자 %	100.0	1.9	9.0	6.9	6.5	12.5	21.6	16.0	25.6
	여선거인수	2,414	34	135	154	170	263	436	374	848
	자 %	100.0	1.4	5.6	6.4	7.0	10.9	18.1	15.5	35.1
산청군	소선거인수	4,667	45	296	269	262	310	691	832	1,962
	계 %	100.0	1.0	6.3	5.8	5.6	6.6	14.8	17.8	42.0
	남선거인수	2,273	29	179	158	153	184	387	412	771
	자 %	100.0	1.3	7.9	7.0	6.7	8.1	17.0	18.1	33.9
	여선거인수	2,394	16	117	111	109	126	304	420	1,191
	자 %	100.0	0.7	4.9	4.6	4.6	5.3	12.7	17.5	49.7
거창군	소선거인수	8,863	131	624	577	531	640	1,639	1,368	3,353
	계 %	100.0	1.5	7.0	6.5	6.0	7.2	18.5	15.4	37.8
	남선거인수	4,178	60	348	317	277	343	860	669	1,304
	자 %	100.0	1.4	8.3	7.6	6.6	8.2	20.6	16.0	31.2
	여선거인수	4,685	71	276	260	254	297	779	699	2,049
	자 %	100.0	1.5	5.9	5.5	5.4	6.3	16.6	14.9	43.7
합천군	소선거인수	4,294	46	242	283	192	206	573	665	2,087
	계 %	100.0	1.1	5.6	6.6	4.5	4.8	13.3	15.5	48.6
	남선거인수	2,015	23	136	173	118	126	323	313	803
	자 %	100.0	1.1	6.7	8.6	5.9	6.3	16.0	15.5	39.9
	여선거인수	2,279	23	106	110	74	80	250	352	1,284
	자 %	100.0	1.0	4.7	4.8	3.2	3.5	11.0	15.4	56.3

나. 선거인의 성별 · 연령대별 분포 <제주도>

구분		합계	19세	20~ 24세	25~ 29세	30~ 34세	35~ 39세	40~ 49세	50~ 59세	60세 이상
합계	선거인수	39,562	567	3,055	3,892	3,925	4,856	8,613	6,061	8,593
	%	100.0	1.4	7.7	9.8	9.9	12.3	21.8	15.3	21.7
전체	남 선거인수	19,282	268	1,612	1,988	2,009	2,460	4,487	3,047	3,411
	%	100.0	1.4	8.4	10.3	10.4	12.8	23.3	15.8	17.7
여	선거인수	20,280	299	1,443	1,904	1,916	2,396	4,126	3,014	5,182
	%	100.0	1.5	7.1	9.4	9.4	11.8	20.3	14.9	25.6
제주	소 선거인수	28,001	386	2,106	2,776	2,895	3,652	6,247	4,073	5,866
	%	100.0	1.4	7.5	9.9	10.3	13.0	22.3	14.5	20.9
시	남 선거인수	13,514	179	1,111	1,392	1,432	1,772	3,233	2,024	2,371
	%	100.0	1.3	8.2	10.3	10.6	13.1	23.9	15.0	17.5
여	선거인수	14,487	207	995	1,384	1,463	1,880	3,014	2,049	3,495
	%	100.0	1.4	6.9	9.6	10.1	13.0	20.8	14.1	24.1
서귀포	소 선거인수	11,561	181	949	1,116	1,030	1,204	2,366	1,988	2,727
	%	100.0	1.6	8.2	9.7	8.9	10.4	20.5	17.2	23.6
시	남 선거인수	5,768	89	501	596	577	688	1,254	1,023	1,040
	%	100.0	1.5	8.7	10.3	10.0	11.9	21.7	17.7	18.0
여	선거인수	5,793	92	448	520	453	516	1,112	965	1,687
	%	100.0	1.6	7.7	9.0	7.8	8.9	19.2	16.7	29.1

다. 투표자의 성별·연령대별 분포 <서울특별시>

구분		합계	19세	20~24세	25~29세	30~34세	35~39세	40~49세	50~59세	60세 이상
합계	투표자수	372,433	4,622	26,421	26,710	29,913	38,358	80,881	78,957	86,571
	%	100.0	1.2	7.1	7.2	8.0	10.3	21.7	21.2	23.2
전체	남 투표자수	189,874	2,589	16,132	13,136	14,674	19,424	41,040	39,973	42,906
	%	100.0	1.4	8.5	6.9	7.7	10.2	21.6	21.1	22.6
여	투표자수	182,559	2,033	10,289	13,574	15,239	18,934	39,841	38,984	43,665
	%	100.0	1.1	5.6	7.4	8.3	10.4	21.8	21.4	23.9
중구	소 투표자수	6,624	89	599	705	426	566	1,405	1,140	1,694
	%	100.0	1.3	9.0	10.6	6.4	8.5	21.2	17.2	25.6
남	투표자수	3,456	49	389	449	240	273	715	562	779
	%	100.0	1.4	11.3	13.0	6.9	7.9	20.7	16.3	22.5
여	투표자수	3,168	40	210	256	186	293	690	578	915
	%	100.0	1.3	6.6	8.1	5.9	9.2	21.8	18.2	28.9
중구	소 투표자수	5,019	51	304	309	350	458	985	1,038	1,524
	%	100.0	1.0	6.1	6.2	7.0	9.1	19.6	20.7	30.4
남	투표자수	2,492	21	196	140	170	246	489	516	714
	%	100.0	0.8	7.9	5.6	6.8	9.9	19.6	20.7	28.7
여	투표자수	2,527	30	108	169	180	212	496	522	810
	%	100.0	1.2	4.3	6.7	7.1	8.4	19.6	20.7	32.1
영산구	합 투표자수	7,303	67	413	462	623	852	1,485	1,419	1,982
	%	100.0	0.9	5.7	6.3	8.5	11.7	20.3	19.4	27.1
남	투표자수	3,717	43	250	221	306	454	799	712	932
	%	100.0	1.2	6.7	5.9	8.2	12.2	21.5	19.2	25.1
여	투표자수	3,586	24	163	241	317	398	686	707	1,050
	%	100.0	0.7	4.5	6.7	8.8	11.1	19.1	19.7	29.3
성동구	소 투표자수	12,610	190	1,088	1,427	1,575	1,576	2,622	1,945	2,187
	%	100.0	1.5	8.6	11.3	12.5	12.5	20.8	15.4	17.3
남	투표자수	6,221	99	577	698	800	860	1,344	913	930
	%	100.0	1.6	9.3	11.2	12.9	13.8	21.6	14.7	14.9
여	투표자수	6,389	91	511	729	775	716	1,278	1,032	1,257
	%	100.0	1.4	8.0	11.4	12.1	11.2	20.0	16.2	19.7
광진구	합 투표자수	11,452	157	888	1,011	1,119	1,500	2,722	1,924	2,131
	%	100.0	1.4	7.8	8.8	9.8	13.1	23.8	16.8	18.6
남	투표자수	5,843	83	549	511	525	741	1,437	979	1,018
	%	100.0	1.4	9.4	8.7	9.0	12.7	24.6	16.8	17.4
여	투표자수	5,609	74	339	500	594	759	1,285	945	1,113
	%	100.0	1.3	6.0	8.9	10.6	13.5	22.9	16.8	19.8
동대문구	합 투표자수	14,520	170	1,006	942	1,109	1,453	2,818	3,200	3,822
	%	100.0	1.2	6.9	6.5	7.6	10.0	19.4	22.0	26.3
남	투표자수	7,489	99	623	464	560	761	1,466	1,613	1,903
	%	100.0	1.3	8.3	6.2	7.5	10.2	19.6	21.5	25.4
여	투표자수	7,031	71	383	478	549	692	1,352	1,587	1,919
	%	100.0	1.0	5.4	6.8	7.8	9.8	19.2	22.6	27.3

<서울특별시>

구분		합계	19세	20~ 24세	25~ 29세	30~ 34세	35~ 39세	40~ 49세	50~ 59세	60세 이상
연령대 구분	소계	투표자수 14,739 % 100.0	197 1.3	1,032 7.0	914 6.2	930 6.3	1,404 9.5	3,315 22.5	3,303 22.4	3,644 24.7
	남자	투표자수 7,657 % 100.0	117 1.5	666 8.7	450 5.9	471 6.2	691 9.0	1,732 22.6	1,705 22.3	1,825 23.8
	여자	투표자수 7,082 % 100.0	80 1.1	366 5.2	464 6.6	459 6.5	713 10.1	1,583 22.4	1,598 22.6	1,819 25.7
	소계	투표자수 16,103 % 100.0	142 0.9	1,087 6.8	1,115 6.9	1,155 7.2	1,416 8.8	3,037 18.9	3,416 21.2	4,735 29.4
	남자	투표자수 8,214 % 100.0	71 0.9	668 8.1	576 7.0	590 7.2	746 9.1	1,573 19.2	1,724 21.0	2,266 27.6
	여자	투표자수 7,889 % 100.0	71 0.9	419 5.3	539 6.8	565 7.2	670 8.5	1,464 18.6	1,692 21.4	2,469 31.3
	소계	투표자수 13,052 % 100.0	140 1.1	871 6.7	782 6.0	834 6.4	1,065 8.2	2,514 19.3	2,889 22.1	3,957 30.3
	남자	투표자수 6,636 % 100.0	81 1.2	565 8.5	359 5.4	406 6.1	520 7.8	1,258 19.0	1,446 21.8	2,001 30.2
	여자	투표자수 6,416 % 100.0	59 0.9	306 4.8	423 6.6	428 6.7	545 8.5	1,256 19.6	1,443 22.5	1,956 30.5
	소계	투표자수 14,329 % 100.0	218 1.5	1,016 7.1	793 5.5	944 6.6	1,412 9.9	3,363 23.5	3,190 22.3	3,393 23.7
	남자	투표자수 7,356 % 100.0	123 1.7	656 8.9	376 5.1	428 5.8	680 9.2	1,679 22.8	1,680 22.8	1,734 23.6
	여자	투표자수 6,973 % 100.0	95 1.4	360 5.2	417 6.0	516 7.4	732 10.5	1,684 24.2	1,510 21.7	1,659 23.8
소계	투표자수 23,705 % 100.0	334 1.4	1,704 7.2	1,360 5.7	1,707 7.2	2,823 11.9	5,971 25.2	4,887 20.6	4,919 20.8	
남자	투표자수 11,836 % 100.0	181 1.5	1,017 8.6	599 5.1	746 6.3	1,361 11.5	3,002 25.4	2,611 22.1	2,319 19.6	
여자	투표자수 11,869 % 100.0	153 1.3	687 5.8	761 6.4	961 8.1	1,462 12.3	2,969 25.0	2,276 19.2	2,600 21.9	
소계	투표자수 17,271 % 100.0	198 1.1	1,185 6.9	1,071 6.2	1,306 7.6	1,822 10.5	3,646 21.1	3,547 20.5	4,496 26.0	
남자	투표자수 8,707 % 100.0	104 1.2	693 8.0	508 5.8	631 7.2	891 10.2	1,834 21.1	1,777 20.4	2,269 26.1	
여자	투표자수 8,564 % 100.0	94 1.1	492 5.7	563 6.6	675 7.9	931 10.9	1,812 21.2	1,770 20.7	2,227 26.0	
소계	투표자수 12,663 % 100.0	120 0.9	649 5.1	814 6.4	968 7.6	1,255 9.9	2,378 18.8	2,518 19.9	3,961 31.3	
남자	투표자수 6,196 % 100.0	62 1.0	379 6.1	387 6.2	438 7.1	666 10.7	1,205 19.4	1,203 19.4	1,856 30.0	
여자	투표자수 6,467 % 100.0	58 0.9	270 4.2	427 6.6	530 8.2	589 9.1	1,173 18.1	1,315 20.3	2,105 32.5	

<서울특별시>

구분		합계	19세	20~24세	25~29세	30~34세	35~39세	40~49세	50~59세	60세 이상
마포구	소 투표자수	14,956	103	823	1,165	1,691	1,969	3,025	2,778	3,402
	계 %	100.0	0.7	5.5	7.8	11.3	13.2	20.2	18.6	22.7
	남 투표자수	7,487	44	426	547	814	1,060	1,555	1,367	1,674
	자 %	100.0	0.6	5.7	7.3	10.9	14.2	20.8	18.3	22.4
	여 투표자수	7,469	59	397	618	877	909	1,470	1,411	1,728
	자 %	100.0	0.8	5.3	8.3	11.7	12.2	19.7	18.9	23.1
양천구	소 투표자수	16,227	233	1,073	860	835	1,624	4,934	3,707	2,961
	계 %	100.0	1.4	6.6	5.3	5.1	10.0	30.4	22.8	18.2
	남 투표자수	8,334	129	643	430	407	695	2,527	1,973	1,530
	자 %	100.0	1.5	7.7	5.2	4.9	8.3	30.3	23.7	18.4
	여 투표자수	7,893	104	430	430	428	929	2,407	1,734	1,431
	자 %	100.0	1.3	5.4	5.4	5.4	11.8	30.5	22.0	18.1
강서구	소 투표자수	20,256	288	1,474	1,336	1,705	2,234	4,501	4,467	4,251
	계 %	100.0	1.4	7.3	6.6	8.4	11.0	22.2	22.1	21.0
	남 투표자수	10,283	168	910	593	819	1,144	2,212	2,306	2,131
	자 %	100.0	1.6	8.8	5.8	8.0	11.1	21.5	22.4	20.7
	여 투표자수	9,973	120	564	743	886	1,090	2,289	2,161	2,120
	자 %	100.0	1.2	5.7	7.5	8.9	10.9	23.0	21.7	21.3
구로구	합 투표자수	15,941	195	966	1,094	1,418	1,811	3,500	3,482	3,475
	계 %	100.0	1.2	6.1	6.9	8.9	11.4	22.0	21.8	21.8
	남 투표자수	8,263	107	623	519	689	876	1,866	1,767	1,816
	자 %	100.0	1.3	7.5	6.3	8.3	10.6	22.6	21.4	22.0
	여 투표자수	7,678	88	343	575	729	935	1,634	1,715	1,659
	자 %	100.0	1.1	4.5	7.5	9.5	12.2	21.3	22.3	21.6
영등포구	소 투표자수	9,727	121	631	565	744	972	2,133	2,184	2,377
	계 %	100.0	1.2	6.5	5.8	7.6	10.0	21.9	22.5	24.4
	남 투표자수	5,129	73	432	275	381	517	1,122	1,132	1,197
	자 %	100.0	1.4	8.4	5.4	7.4	10.1	21.9	22.1	23.3
	여 투표자수	4,598	48	199	290	363	455	1,011	1,052	1,180
	자 %	100.0	1.0	4.3	6.3	7.9	9.9	22.0	22.9	25.7
영등포구	소 투표자수	16,434	164	1,080	1,081	1,550	1,841	3,295	3,453	3,970
	계 %	100.0	1.0	6.6	6.6	9.4	11.2	20.0	21.0	24.2
	남 투표자수	8,479	93	701	548	738	983	1,723	1,749	1,944
	자 %	100.0	1.1	8.3	6.5	8.7	11.6	20.3	20.6	22.9
	여 투표자수	7,955	71	379	533	812	858	1,572	1,704	2,026
	자 %	100.0	0.9	4.8	6.7	10.2	10.8	19.8	21.4	25.5
영등포구	소 투표자수	19,394	224	1,471	1,969	1,953	2,035	3,610	3,699	4,433
	계 %	100.0	1.2	7.6	10.2	10.1	10.5	18.6	19.1	22.9
	남 투표자수	9,534	128	802	995	983	1,052	1,784	1,692	2,098
	자 %	100.0	1.3	8.4	10.4	10.3	11.0	18.7	17.7	22.0
	여 투표자수	9,860	96	669	974	970	983	1,826	2,007	2,335
	자 %	100.0	1.0	6.8	9.9	9.8	10.0	18.5	20.4	23.7

<서울특별시>

구분		합계	19세	20~ 24세	25~ 29세	30~ 34세	35~ 39세	40~ 49세	50~ 59세	60세 이상
관악구	소 투표자수	20,399	224	1,621	1,938	2,034	1,901	3,680	4,145	4,856
	계 %	100.0	1.1	7.9	9.5	10.0	9.3	18.0	20.3	23.8
	남 투표자수	10,670	134	974	1,018	1,103	1,047	1,854	2,041	2,499
	자 %	100.0	1.3	9.1	9.5	10.3	9.8	17.4	19.1	23.4
	여 투표자수	9,729	90	647	920	931	854	1,826	2,104	2,357
	자 %	100.0	0.9	6.7	9.5	9.6	8.8	18.8	21.6	24.2
서초구	소 투표자수	14,206	180	1,030	1,075	1,020	1,415	3,033	3,341	3,112
	계 %	100.0	1.3	7.3	7.6	7.2	10.0	21.4	23.5	21.9
	남 투표자수	7,185	93	611	528	479	677	1,503	1,647	1,647
	자 %	100.0	1.3	8.5	7.3	6.7	9.4	20.9	22.9	22.9
	여 투표자수	7,021	87	419	547	541	738	1,530	1,694	1,465
	자 %	100.0	1.2	6.0	7.8	7.7	10.5	21.8	24.1	20.9
강남구	소 투표자수	18,393	275	1,407	1,390	1,356	1,535	4,186	4,412	3,832
	계 %	100.0	1.5	7.6	7.6	7.4	8.3	22.8	24.0	20.8
	남 투표자수	9,379	171	873	707	688	761	2,050	2,212	1,917
	자 %	100.0	1.8	9.3	7.5	7.3	8.1	21.9	23.6	20.4
	여 투표자수	9,014	104	534	683	668	774	2,136	2,200	1,915
	자 %	100.0	1.2	5.9	7.6	7.4	8.6	23.7	24.4	21.2
송파구	소 투표자수	22,468	315	1,743	1,554	1,772	2,234	5,113	5,260	4,477
	계 %	100.0	1.4	7.8	6.9	7.9	9.9	22.8	23.4	19.9
	남 투표자수	11,585	187	1,077	733	855	1,156	2,502	2,720	2,355
	자 %	100.0	1.6	9.3	6.3	7.4	10.0	21.6	23.5	20.3
	여 투표자수	10,883	128	666	821	917	1,078	2,611	2,540	2,122
	자 %	100.0	1.2	6.1	7.5	8.4	9.9	24.0	23.3	19.5
강동구	소 투표자수	14,642	227	1,260	978	789	1,185	3,610	3,613	2,980
	계 %	100.0	1.6	8.6	6.7	5.4	8.1	24.7	24.7	20.4
	남 투표자수	7,726	129	832	505	407	566	1,809	1,926	1,552
	자 %	100.0	1.7	10.8	6.5	5.3	7.3	23.4	24.9	20.1
	여 투표자수	6,916	98	428	473	382	619	1,801	1,687	1,428
	자 %	100.0	1.4	6.2	6.8	5.5	9.0	26.0	24.4	20.6

부산

다. 투표자의 성별·연령대별 분포 <부산광역시>

구분		합계	19세	20~24세	25~29세	30~34세	35~39세	40~49세	50~59세	60세 이상	
합계	투표자수	123,857	1,606	8,043	6,777	7,241	10,849	27,414	29,291	32,636	
	%	100.0	1.3	6.5	5.5	5.8	8.8	22.1	23.6	26.3	
전체	남자	투표자수	62,673	1,015	5,220	3,298	3,436	5,230	13,786	14,812	15,876
		%	100.0	1.6	8.3	5.3	5.5	8.3	22.0	23.6	25.3
	여자	투표자수	61,184	591	2,823	3,479	3,805	5,619	13,628	14,479	16,760
		%	100.0	1.0	4.6	5.7	6.2	9.2	22.3	23.7	27.4
중구	소계	투표자수	2,467	32	137	137	110	147	404	614	886
		%	100.0	1.3	5.6	5.6	4.5	6.0	16.4	24.9	35.9
	남자	투표자수	1,175	21	91	72	55	73	187	284	392
		%	100.0	1.8	7.7	6.1	4.7	6.2	15.9	24.2	33.4
	여자	투표자수	1,292	11	46	65	55	74	217	330	494
		%	100.0	0.9	3.6	5.0	4.3	5.7	16.8	25.5	38.2
서구	소계	투표자수	5,398	48	263	297	253	364	1,030	1,373	1,770
		%	100.0	0.9	4.9	5.5	4.7	6.7	19.1	25.4	32.8
	남자	투표자수	2,540	24	123	122	118	175	485	670	823
		%	100.0	0.9	4.8	4.8	4.6	6.9	19.1	26.4	32.4
	여자	투표자수	2,858	24	140	175	135	189	545	703	947
		%	100.0	0.8	4.9	6.1	4.7	6.6	19.1	24.6	33.1
동구	소계	투표자수	2,970	23	121	161	166	170	472	733	1,124
		%	100.0	0.8	4.1	5.4	5.6	5.7	15.9	24.7	37.8
	남자	투표자수	1,443	6	61	79	93	90	229	370	515
		%	100.0	0.4	4.2	5.5	6.4	6.2	15.9	25.6	35.7
	여자	투표자수	1,527	17	60	82	73	80	243	363	609
		%	100.0	1.1	3.9	5.4	4.8	5.2	15.9	23.8	39.9
영도구	소계	투표자수	5,820	50	362	315	265	347	982	1,439	2,060
		%	100.0	0.9	6.2	5.4	4.6	6.0	16.9	24.7	35.4
	남자	투표자수	2,811	28	241	154	133	188	479	663	925
		%	100.0	1.0	8.6	5.5	4.7	6.7	17.0	23.6	32.9
	여자	투표자수	3,009	22	121	161	132	159	503	776	1,135
		%	100.0	0.7	4.0	5.4	4.4	5.3	16.7	25.8	37.7
부산진구	소계	투표자수	13,486	184	920	681	714	986	2,677	3,278	4,046
		%	100.0	1.4	6.8	5.0	5.3	7.3	19.9	24.3	30.0
	남자	투표자수	6,811	117	601	327	344	497	1,327	1,664	1,934
		%	100.0	1.7	8.8	4.8	5.1	7.3	19.5	24.4	28.4
	여자	투표자수	6,675	67	319	354	370	489	1,350	1,614	2,112
		%	100.0	1.0	4.8	5.3	5.5	7.3	20.2	24.2	31.6
동래구	소계	투표자수	10,787	172	800	630	639	883	2,521	2,645	2,497
		%	100.0	1.6	7.4	5.8	5.9	8.2	23.4	24.5	23.1
	남자	투표자수	5,519	105	533	303	303	397	1,197	1,361	1,320
		%	100.0	1.9	9.7	5.5	5.5	7.2	21.7	24.7	23.9
	여자	투표자수	5,268	67	267	327	336	486	1,324	1,284	1,177
		%	100.0	1.3	5.1	6.2	6.4	9.2	25.1	24.4	22.3



<부산광역시>

구분		합계	19세	20~24세	25~29세	30~34세	35~39세	40~49세	50~59세	60세 이상
소계	투표자수	10,135	130	615	536	506	861	1,934	2,457	3,096
	%	100.0	1.3	6.1	5.3	5.0	8.5	19.1	24.2	30.5
남자	투표자수	5,131	86	427	267	236	421	982	1,210	1,502
	%	100.0	1.7	8.3	5.2	4.6	8.2	19.1	23.6	29.3
여자	투표자수	5,004	44	188	269	270	440	952	1,247	1,594
	%	100.0	0.9	3.8	5.4	5.4	8.8	19.0	24.9	31.9
북구	투표자수	5,741	80	437	352	367	549	1,295	1,319	1,342
	%	100.0	1.4	7.6	6.1	6.4	9.6	22.6	23.0	23.4
남자	투표자수	2,987	52	311	180	169	284	668	681	642
	%	100.0	1.7	10.4	6.0	5.7	9.5	22.4	22.8	21.5
여자	투표자수	2,754	28	126	172	198	265	627	638	700
	%	100.0	1.0	4.6	6.2	7.2	9.6	22.8	23.2	25.4
해운대구	투표자수	8,562	91	578	449	520	870	1,862	2,021	2,171
	%	100.0	1.1	6.8	5.2	6.1	10.2	21.7	23.6	25.4
남자	투표자수	4,473	69	405	218	228	424	995	1,058	1,076
	%	100.0	1.5	9.1	4.9	5.1	9.5	22.2	23.7	24.1
여자	투표자수	4,089	22	173	231	292	446	867	963	1,095
	%	100.0	0.5	4.2	5.6	7.1	10.9	21.2	23.6	26.8
기장군	투표자수	6,903	58	226	247	299	671	1,809	1,570	2,023
	%	100.0	0.8	3.3	3.6	4.3	9.7	26.2	22.7	29.3
남자	투표자수	3,405	29	102	113	123	311	968	817	942
	%	100.0	0.9	3.0	3.3	3.6	9.1	28.4	24.0	27.7
여자	투표자수	3,498	29	124	134	176	360	841	753	1,081
	%	100.0	0.8	3.5	3.8	5.0	10.3	24.0	21.5	30.9
사하구	투표자수	13,562	196	940	762	1,179	1,520	3,274	2,990	2,701
	%	100.0	1.4	6.9	5.6	8.7	11.2	24.1	22.0	19.9
남자	투표자수	7,010	122	641	370	538	764	1,657	1,548	1,370
	%	100.0	1.7	9.1	5.3	7.7	10.9	23.6	22.1	19.5
여자	투표자수	6,552	74	299	392	641	756	1,617	1,442	1,331
	%	100.0	1.1	4.6	6.0	9.8	11.5	24.7	22.0	20.3
금정구	투표자수	8,964	150	819	742	562	742	2,054	1,951	1,944
	%	100.0	1.7	9.1	8.3	6.3	8.3	22.9	21.8	21.7
남자	투표자수	4,513	95	537	375	297	356	977	944	932
	%	100.0	2.1	11.9	8.3	6.6	7.9	21.6	20.9	20.7
여자	투표자수	4,451	55	282	367	265	386	1,077	1,007	1,012
	%	100.0	1.2	6.3	8.2	6.0	8.7	24.2	22.6	22.7
강서구	투표자수	6,144	91	383	261	304	689	1,794	1,284	1,338
	%	100.0	1.5	6.2	4.2	4.9	11.2	29.2	20.9	21.8
남자	투표자수	3,194	56	236	142	130	296	978	702	654
	%	100.0	1.8	7.4	4.4	4.1	9.3	30.6	22.0	20.5
여자	투표자수	2,950	35	147	119	174	393	816	582	684
	%	100.0	1.2	5.0	4.0	5.9	13.3	27.7	19.7	23.2

부산

〈부산광역시〉

구분		합계	19세	20~ 24세	25~ 29세	30~ 34세	35~ 39세	40~ 49세	50~ 59세	60세 이상
연 제 구	소 투표자수	8,325	99	484	438	529	796	1,851	1,955	2,173
	계 %	100.0	1.2	5.8	5.3	6.4	9.6	22.2	23.5	26.1
	남 투표자수	4,173	68	327	212	251	354	922	961	1,078
	자 %	100.0	1.6	7.8	5.1	6.0	8.5	22.1	23.0	25.8
	여 투표자수	4,152	31	157	226	278	442	929	994	1,095
	자 %	100.0	0.7	3.8	5.4	6.7	10.6	22.4	23.9	26.4
수 영 구	소 투표자수	6,884	53	275	388	369	443	1,305	1,928	2,123
	계 %	100.0	0.8	4.0	5.6	5.4	6.4	19.0	28.0	30.8
	남 투표자수	3,304	25	113	179	200	216	601	920	1,050
	자 %	100.0	0.8	3.4	5.4	6.1	6.5	18.2	27.8	31.8
	여 투표자수	3,580	28	162	209	169	227	704	1,008	1,073
	자 %	100.0	0.8	4.5	5.8	4.7	6.3	19.7	28.2	30.0
사 상 구	소 투표자수	7,709	149	683	381	459	811	2,150	1,734	1,342
	계 %	100.0	1.9	8.9	4.9	6.0	10.5	27.9	22.5	17.4
	남 투표자수	4,184	112	471	185	218	384	1,134	959	721
	자 %	100.0	2.7	11.3	4.4	5.2	9.2	27.1	22.9	17.2
	여 투표자수	3,525	37	212	196	241	427	1,016	775	621
	자 %	100.0	1.0	6.0	5.6	6.8	12.1	28.8	22.0	17.6

다. 투표자의 성별 · 연령대별 분포 <대구광역시>

구분		합계	19세	20~ 24세	25~ 29세	30~ 34세	35~ 39세	40~ 49세	50~ 59세	60세 이상	
합	투표자수	83,910	1,309	5,676	4,564	4,970	7,602	20,034	18,524	21,231	
	%	100.0	1.6	6.8	5.4	5.9	9.1	23.9	22.1	25.3	
전	남	투표자수	42,469	851	3,782	2,286	2,327	3,629	10,080	9,355	10,159
		%	100.0	2.0	8.9	5.4	5.5	8.5	23.7	22.0	23.9
	여	투표자수	41,441	458	1,894	2,278	2,643	3,973	9,954	9,169	11,072
		%	100.0	1.1	4.6	5.5	6.4	9.6	24.0	22.1	26.7
중	소	투표자수	2,865	40	146	148	156	187	453	613	1,122
		%	100.0	1.4	5.1	5.2	5.4	6.5	15.8	21.4	39.2
	남	투표자수	1,432	23	107	80	89	95	225	309	504
		%	100.0	1.6	7.5	5.6	6.2	6.6	15.7	21.6	35.2
여	투표자수	1,433	17	39	68	67	92	228	304	618	
	%	100.0	1.2	2.7	4.7	4.7	6.4	15.9	21.2	43.1	
동	소	투표자수	10,508	155	724	640	574	814	2,011	2,364	3,226
		%	100.0	1.5	6.9	6.1	5.5	7.7	19.1	22.5	30.7
	남	투표자수	5,348	99	507	355	290	400	969	1,156	1,572
		%	100.0	1.9	9.5	6.6	5.4	7.5	18.1	21.6	29.4
여	투표자수	5,160	56	217	285	284	414	1,042	1,208	1,654	
	%	100.0	1.1	4.2	5.5	5.5	8.0	20.2	23.4	32.1	
서	소	투표자수	8,716	155	619	468	404	612	2,006	2,088	2,364
		%	100.0	1.8	7.1	5.4	4.6	7.0	23.0	24.0	27.1
	남	투표자수	4,412	103	428	246	199	297	993	1,015	1,131
		%	100.0	2.3	9.7	5.6	4.5	6.7	22.5	23.0	25.6
여	투표자수	4,304	52	191	222	205	315	1,013	1,073	1,233	
	%	100.0	1.2	4.4	5.2	4.8	7.3	23.5	24.9	28.6	
남	소	투표자수	7,842	115	541	465	410	526	1,354	1,778	2,653
		%	100.0	1.5	6.9	5.9	5.2	6.7	17.3	22.7	33.8
	남	투표자수	3,956	79	393	230	205	276	652	888	1,233
		%	100.0	2.0	9.9	5.8	5.2	7.0	16.5	22.4	31.2
여	투표자수	3,886	36	148	235	205	250	702	890	1,420	
	%	100.0	0.9	3.8	6.0	5.3	6.4	18.1	22.9	36.5	
북	소	투표자수	11,643	94	512	589	928	1,442	3,051	2,531	2,496
		%	100.0	0.8	4.4	5.1	8.0	12.4	26.2	21.7	21.4
	남	투표자수	5,806	49	262	274	379	709	1,602	1,323	1,208
		%	100.0	0.8	4.5	4.7	6.5	12.2	27.6	22.8	20.8
여	투표자수	5,837	45	250	315	549	733	1,449	1,208	1,288	
	%	100.0	0.8	4.3	5.4	9.4	12.6	24.8	20.7	22.1	
수	소	투표자수	16,182	314	1,261	821	867	1,423	4,394	3,546	3,556
		%	100.0	1.9	7.8	5.1	5.4	8.8	27.2	21.9	22.0
	남	투표자수	8,289	206	866	415	389	617	2,193	1,809	1,794
		%	100.0	2.5	10.4	5.0	4.7	7.4	26.5	21.8	21.6
여	투표자수	7,893	108	395	406	478	806	2,201	1,737	1,762	
	%	100.0	1.4	5.0	5.1	6.1	10.2	27.9	22.0	22.3	



<대구광역시>

구분		합계	19세	20~ 24세	25~ 29세	30~ 34세	35~ 39세	40~ 49세	50~ 59세	60세 이상
달서구	소 투표자수	20,310	398	1,651	1,165	1,093	1,838	5,251	4,533	4,381
	계 %	100.0	2.0	8.1	5.7	5.4	9.0	25.9	22.3	21.6
달성군	남 투표자수	10,388	272	1,118	565	519	876	2,643	2,313	2,082
	자 %	100.0	2.6	10.8	5.4	5.0	8.4	25.4	22.3	20.0
달성군	여 투표자수	9,922	126	533	600	574	962	2,608	2,220	2,299
	자 %	100.0	1.3	5.4	6.0	5.8	9.7	26.3	22.4	23.2
달성군	소 투표자수	5,844	38	222	268	538	760	1,514	1,071	1,433
	계 %	100.0	0.7	3.8	4.6	9.2	13.0	25.9	18.3	24.5
달성군	남 투표자수	2,838	20	101	121	257	359	803	542	635
	자 %	100.0	0.7	3.6	4.3	9.1	12.6	28.3	19.1	22.4
달성군	여 투표자수	3,006	18	121	147	281	401	711	529	798
	자 %	100.0	0.6	4.0	4.9	9.3	13.3	23.7	17.6	26.5

대구

다. 투표자의 성별 · 연령대별 분포 <인천광역시>

구분		합계	19세	20~ 24세	25~ 29세	30~ 34세	35~ 39세	40~ 49세	50~ 59세	60세 이상	
합계	투표자수	90,208	1,192	5,728	5,025	6,490	10,179	23,331	17,839	20,424	
	%	100.0	1.3	6.3	5.6	7.2	11.3	25.9	19.8	22.6	
전체	남자	투표자수	46,494	700	3,608	2,324	3,038	4,919	12,429	9,553	9,923
		%	100.0	1.5	7.8	5.0	6.5	10.6	26.7	20.5	21.3
	여자	투표자수	43,714	492	2,120	2,701	3,452	5,260	10,902	8,286	10,501
		%	100.0	1.1	4.8	6.2	7.9	12.0	24.9	19.0	24.0
중구	소계	투표자수	2,559	27	174	136	159	212	501	586	764
		%	100.0	1.1	6.8	5.3	6.2	8.3	19.6	22.9	29.9
	남자	투표자수	1,270	17	115	61	73	100	257	286	361
		%	100.0	1.3	9.1	4.8	5.7	7.9	20.2	22.5	28.4
여자	투표자수	1,289	10	59	75	86	112	244	300	403	
	%	100.0	0.8	4.6	5.8	6.7	8.7	18.9	23.3	31.3	
남구	소계	투표자수	3,322	29	191	199	168	233	633	726	1,143
		%	100.0	0.9	5.7	6.0	5.1	7.0	19.1	21.9	34.4
	남자	투표자수	1,626	17	122	92	91	115	330	345	514
		%	100.0	1.0	7.5	5.7	5.6	7.1	20.3	21.2	31.6
여자	투표자수	1,696	12	69	107	77	118	303	381	629	
	%	100.0	0.7	4.1	6.3	4.5	7.0	17.9	22.5	37.1	
남동구	소계	투표자수	13,848	159	948	937	1,097	1,509	3,025	2,695	3,478
		%	100.0	1.1	6.8	6.8	7.9	10.9	21.8	19.5	25.1
	남자	투표자수	7,178	96	612	447	572	771	1,597	1,385	1,698
		%	100.0	1.3	8.5	6.2	8.0	10.7	22.2	19.3	23.7
여자	투표자수	6,670	63	336	490	525	738	1,428	1,310	1,780	
	%	100.0	0.9	5.0	7.3	7.9	11.1	21.4	19.6	26.7	
연수구	소계	투표자수	9,783	190	743	419	544	1,096	3,143	1,894	1,754
		%	100.0	1.9	7.6	4.3	5.6	11.2	32.1	19.4	17.9
	남자	투표자수	5,075	107	485	197	223	475	1,640	1,070	878
		%	100.0	2.1	9.6	3.9	4.4	9.4	32.3	21.1	17.3
여자	투표자수	4,708	83	258	222	321	621	1,503	824	876	
	%	100.0	1.8	5.5	4.7	6.8	13.2	31.9	17.5	18.6	
동남구	소계	투표자수	14,124	211	1,067	862	993	1,524	3,666	2,969	2,832
		%	100.0	1.5	7.6	6.1	7.0	10.8	26.0	21.0	20.1
	남자	투표자수	7,432	134	721	399	475	740	1,935	1,605	1,423
		%	100.0	1.8	9.7	5.4	6.4	10.0	26.0	21.6	19.1
여자	투표자수	6,692	77	346	463	518	784	1,731	1,364	1,409	
	%	100.0	1.2	5.2	6.9	7.7	11.7	25.9	20.4	21.1	
서동구	소계	투표자수	17,028	189	698	1,030	1,340	1,909	4,420	3,539	3,903
		%	100.0	1.1	4.1	6.0	7.9	11.2	26.0	20.8	22.9
	남자	투표자수	8,631	95	270	453	624	975	2,367	1,892	1,955
		%	100.0	1.1	3.1	5.2	7.2	11.3	27.4	21.9	22.7
여자	투표자수	8,397	94	428	577	716	934	2,053	1,647	1,948	
	%	100.0	1.1	5.1	6.9	8.5	11.1	24.4	19.6	23.2	



<인천광역시>

구분		합계	19세	20~ 24세	25~ 29세	30~ 34세	35~ 39세	40~ 49세	50~ 59세	60세 이상
계	소 투표자수	11,506	202	909	665	821	1,330	3,533	2,103	1,943
	계 %	100.0	1.8	7.9	5.8	7.1	11.6	30.7	18.3	16.9
남	투표자수	5,879	118	579	311	365	593	1,829	1,195	889
	자 %	100.0	2.0	9.8	5.3	6.2	10.1	31.1	20.3	15.1
여	투표자수	5,627	84	330	354	456	737	1,704	908	1,054
	자 %	100.0	1.5	5.9	6.3	8.1	13.1	30.3	16.1	18.7
서	소 투표자수	7,934	124	607	404	554	959	2,217	1,528	1,541
	계 %	100.0	1.6	7.7	5.1	7.0	12.1	27.9	19.3	19.4
남	투표자수	4,169	76	406	184	253	433	1,225	858	734
	자 %	100.0	1.8	9.7	4.4	6.1	10.4	29.4	20.6	17.6
여	투표자수	3,765	48	201	220	301	526	992	670	807
	자 %	100.0	1.3	5.3	5.8	8.0	14.0	26.3	17.8	21.4
강	소 투표자수	8,740	56	323	301	721	1,310	1,936	1,504	2,589
	계 %	100.0	0.6	3.7	3.4	8.2	15.0	22.2	17.2	29.6
남	투표자수	4,500	35	243	139	307	662	1,093	757	1,264
	자 %	100.0	0.8	5.4	3.1	6.8	14.7	24.3	16.8	28.1
여	투표자수	4,240	21	80	162	414	648	843	747	1,325
	자 %	100.0	0.5	1.9	3.8	9.8	15.3	19.9	17.6	31.3
영	소 투표자수	1,364	5	68	72	93	97	257	295	477
	계 %	100.0	0.4	5.0	5.3	6.8	7.1	18.8	21.6	35.0
남	투표자수	734	5	55	41	55	55	156	160	207
	자 %	100.0	0.7	7.5	5.6	7.5	7.5	21.3	21.8	28.2
여	투표자수	630	0	13	31	38	42	101	135	270
	자 %	100.0	0.0	2.1	4.9	6.0	6.7	16.0	21.4	42.9

인천

다. 투표자의 성별 · 연령대별 분포 <광주광역시>

구분		합계	19세	20~ 24세	25~ 29세	30~ 34세	35~ 39세	40~ 49세	50~ 59세	60세 이상	
합	투표자수	48,043	766	3,609	2,598	3,513	5,740	12,356	8,699	10,762	
	%	100.0	1.6	7.5	5.4	7.3	11.9	25.7	18.1	22.4	
전 체	남 자	투표자수	25,207	463	2,414	1,355	1,616	2,701	6,648	4,622	5,388
		%	100.0	1.8	9.6	5.4	6.4	10.7	26.4	18.3	21.4
	여 자	투표자수	22,836	303	1,195	1,243	1,897	3,039	5,708	4,077	5,374
		%	100.0	1.3	5.2	5.4	8.3	13.3	25.0	17.9	23.5
동 구	남 자	투표자수	5,110	59	338	285	325	408	909	1,038	1,748
		%	100.0	1.2	6.6	5.6	6.4	8.0	17.8	20.3	34.2
	여 자	투표자수	2,613	32	213	158	167	205	463	510	865
		%	100.0	1.2	8.2	6.0	6.4	7.8	17.7	19.5	33.1
서 구	남 자	투표자수	2,497	27	125	127	158	203	446	528	883
		%	100.0	1.1	5.0	5.1	6.3	8.1	17.9	21.1	35.4
	여 자	투표자수	10,573	174	747	576	891	1,508	2,863	1,819	1,995
		%	100.0	1.6	7.1	5.4	8.4	14.3	27.1	17.2	18.9
남 구	남 자	투표자수	5,588	107	496	296	366	687	1,585	987	1,064
		%	100.0	1.9	8.9	5.3	6.5	12.3	28.4	17.7	19.0
	여 자	투표자수	4,985	67	251	280	525	821	1,278	832	931
		%	100.0	1.3	5.0	5.6	10.5	16.5	25.6	16.7	18.7
북 구	남 자	투표자수	7,700	128	637	426	360	597	1,822	1,694	2,036
		%	100.0	1.7	8.3	5.5	4.7	7.8	23.7	22.0	26.4
	여 자	투표자수	3,900	76	416	204	177	257	869	890	1,011
		%	100.0	1.9	10.7	5.2	4.5	6.6	22.3	22.8	25.9
광 산 구	남 자	투표자수	3,800	52	221	222	183	340	953	804	1,025
		%	100.0	1.4	5.8	5.8	4.8	8.9	25.1	21.2	27.0
	여 자	투표자수	15,357	270	1,281	832	1,062	1,865	4,282	2,782	2,983
		%	100.0	1.8	8.3	5.4	6.9	12.1	27.9	18.1	19.4
광 산 구	남 자	투표자수	8,300	166	878	447	515	885	2,318	1,508	1,583
		%	100.0	2.0	10.6	5.4	6.2	10.7	27.9	18.2	19.1
	여 자	투표자수	7,057	104	403	385	547	980	1,964	1,274	1,400
		%	100.0	1.5	5.7	5.5	7.8	13.9	27.8	18.1	19.8
광 산 구	남 자	투표자수	9,303	135	606	479	875	1,362	2,480	1,366	2,000
		%	100.0	1.5	6.5	5.1	9.4	14.6	26.7	14.7	21.5
	여 자	투표자수	4,806	82	411	250	391	667	1,413	727	865
		%	100.0	1.7	8.6	5.2	8.1	13.9	29.4	15.1	18.0
여 자	투표자수	4,497	53	195	229	484	695	1,067	639	1,135	
	%	100.0	1.2	4.3	5.1	10.8	15.5	23.7	14.2	25.2	



다. 투표자의 성별·연령대별 분포 <대전광역시>

구분		합계	19세	20~24세	25~29세	30~34세	35~39세	40~49세	50~59세	60세 이상
합계	투표자수	50,414	708	3,605	2,892	3,830	5,621	12,625	10,241	10,892
	%	100.0	1.4	7.2	5.7	7.6	11.1	25.0	20.3	21.6
전체	남 투표자수	26,586	439	2,429	1,426	1,838	2,850	6,619	5,506	5,479
	%	100.0	1.7	9.1	5.4	6.9	10.7	24.9	20.7	20.6
	여 투표자수	23,828	269	1,176	1,466	1,992	2,771	6,006	4,735	5,413
	%	100.0	1.1	4.9	6.2	8.4	11.6	25.2	19.9	22.7
동구	소 투표자수	8,458	118	575	504	692	777	1,646	1,846	2,300
	%	100.0	1.4	6.8	6.0	8.2	9.2	19.5	21.8	27.2
	남 투표자수	4,508	77	390	267	345	433	862	958	1,176
	%	100.0	1.7	8.7	5.9	7.7	9.6	19.1	21.3	26.1
동구	여 투표자수	3,950	41	185	237	347	344	784	888	1,124
	%	100.0	1.0	4.7	6.0	8.8	8.7	19.8	22.5	28.5
중구	소 투표자수	8,948	120	608	500	642	917	2,135	1,787	2,239
	%	100.0	1.3	6.8	5.6	7.2	10.2	23.9	20.0	25.0
	남 투표자수	4,589	76	414	216	301	439	1,127	917	1,099
	%	100.0	1.7	9.0	4.7	6.6	9.6	24.6	20.0	23.9
중구	여 투표자수	4,359	44	194	284	341	478	1,008	870	1,140
	%	100.0	1.0	4.5	6.5	7.8	11.0	23.1	20.0	26.2
서구	소 투표자수	16,157	253	1,283	996	1,090	1,639	4,534	3,463	2,899
	%	100.0	1.6	7.9	6.2	6.7	10.1	28.1	21.4	17.9
	남 투표자수	8,603	153	859	520	532	798	2,329	1,949	1,463
	%	100.0	1.8	10.0	6.0	6.2	9.3	27.1	22.7	17.0
서구	여 투표자수	7,554	100	424	476	558	841	2,205	1,514	1,436
	%	100.0	1.3	5.6	6.3	7.4	11.1	29.2	20.0	19.0
유성구	소 투표자수	8,756	131	552	395	790	1,342	2,531	1,459	1,556
	%	100.0	1.5	6.3	4.5	9.0	15.3	28.9	16.7	17.8
	남 투표자수	4,551	77	384	178	364	660	1,351	793	744
	%	100.0	1.7	8.4	3.9	8.0	14.5	29.7	17.4	16.3
유성구	여 투표자수	4,205	54	168	217	426	682	1,180	666	812
	%	100.0	1.3	4.0	5.2	10.1	16.2	28.1	15.8	19.3
대덕구	소 투표자수	8,095	86	587	497	616	946	1,779	1,686	1,898
	%	100.0	1.1	7.3	6.1	7.6	11.7	22.0	20.8	23.4
	남 투표자수	4,335	56	382	245	296	520	950	889	997
	%	100.0	1.3	8.8	5.7	6.8	12.0	21.9	20.5	23.0
대덕구	여 투표자수	3,760	30	205	252	320	426	829	797	901
	%	100.0	0.8	5.5	6.7	8.5	11.3	22.0	21.2	24.0

대전

다. 투표자의 성별 · 연령대별 분포 <울산광역시>

구분		합계	19세	20~ 24세	25~ 29세	30~ 34세	35~ 39세	40~ 49세	50~ 59세	60세 이상
합	투표자수	34,011	490	2,439	1,954	2,454	3,998	9,622	7,472	5,582
	%	100.0	1.4	7.2	5.7	7.2	11.8	28.3	22.0	16.4
전체	남 투표자수	18,374	348	1,714	984	1,175	1,942	5,245	4,216	2,750
	%	100.0	1.9	9.3	5.4	6.4	10.6	28.5	22.9	15.0
	여 투표자수	15,637	142	725	970	1,279	2,056	4,377	3,256	2,832
	%	100.0	0.9	4.6	6.2	8.2	13.1	28.0	20.8	18.1
중구	소 투표자수	7,399	103	498	448	403	749	1,955	1,773	1,470
	%	100.0	1.4	6.7	6.1	5.4	10.1	26.4	24.0	19.9
	남 투표자수	3,999	70	362	233	209	350	1,044	958	773
	%	100.0	1.8	9.1	5.8	5.2	8.8	26.1	24.0	19.3
여 투표자수	3,400	33	136	215	194	399	911	815	697	
%	100.0	1.0	4.0	6.3	5.7	11.7	26.8	24.0	20.5	
남구	소 투표자수	9,866	174	710	540	704	1,255	3,088	2,052	1,343
	%	100.0	1.8	7.2	5.5	7.1	12.7	31.3	20.8	13.6
	남 투표자수	5,239	131	494	266	323	560	1,715	1,112	638
	%	100.0	2.5	9.4	5.1	6.2	10.7	32.7	21.2	12.2
여 투표자수	4,627	43	216	274	381	695	1,373	940	705	
%	100.0	0.9	4.7	5.9	8.2	15.0	29.7	20.3	15.2	
동구	소 투표자수	5,672	92	561	460	459	360	1,386	1,708	646
	%	100.0	1.6	9.9	8.1	8.1	6.3	24.4	30.1	11.4
	남 투표자수	3,202	67	385	231	252	220	620	1,068	359
	%	100.0	2.1	12.0	7.2	7.9	6.9	19.4	33.4	11.2
여 투표자수	2,470	25	176	229	207	140	766	640	287	
%	100.0	1.0	7.1	9.3	8.4	5.7	31.0	25.9	11.6	
북구	소 투표자수	4,666	72	326	232	330	628	1,654	753	671
	%	100.0	1.5	7.0	5.0	7.1	13.5	35.4	16.1	14.4
	남 투표자수	2,568	46	230	122	165	270	988	432	315
	%	100.0	1.8	9.0	4.8	6.4	10.5	38.5	16.8	12.3
여 투표자수	2,098	26	96	110	165	358	666	321	356	
%	100.0	1.2	4.6	5.2	7.9	17.1	31.7	15.3	17.0	
연주	소 투표자수	6,408	49	344	274	558	1,006	1,539	1,186	1,452
	%	100.0	0.8	5.4	4.3	8.7	15.7	24.0	18.5	22.7
	남 투표자수	3,366	34	243	132	226	542	878	646	665
	%	100.0	1.0	7.2	3.9	6.7	16.1	26.1	19.2	19.8
여 투표자수	3,042	15	101	142	332	464	661	540	787	
%	100.0	0.5	3.3	4.7	10.9	15.3	21.7	17.8	25.9	



다. 투표자의 성별·연령대별 분포 <경기도>

구분		합계	19세	20~24세	25~29세	30~34세	35~39세	40~49세	50~59세	60세 이상
합계	투표자수	373,692	4,967	23,533	21,709	30,857	46,032	97,613	68,687	80,294
	%	100.0	1.3	6.3	5.8	8.3	12.3	26.1	18.4	21.5
전체	남 투표자수	194,312	2,772	14,723	10,371	14,569	22,949	52,432	37,076	39,420
	%	52.0	0.7	3.9	2.8	3.9	6.1	14.0	10.0	10.5
여성	투표자수	179,380	2,195	8,810	11,338	16,288	23,083	45,181	31,611	40,874
	%	48.0	0.6	2.4	3.0	4.4	6.2	12.1	8.4	11.0
수원시	소 투표자수	8,679	92	382	635	772	1,224	2,189	1,565	1,820
	%	100.0	1.1	4.4	7.3	8.9	14.1	25.2	18.0	21.0
장안구	남 투표자수	4,428	39	154	330	365	615	1,176	825	924
	%	100.0	0.9	3.5	7.5	8.2	13.9	26.6	18.6	20.9
여성	투표자수	4,251	53	228	305	407	609	1,013	740	896
	%	100.0	1.2	5.4	7.2	9.6	14.3	23.8	17.4	21.1
수원시	소 투표자수	8,495	109	383	467	738	1,065	2,497	1,601	1,635
	%	100.0	1.3	4.5	5.5	8.7	12.5	29.4	18.8	19.2
권선구	남 투표자수	4,357	50	173	216	321	538	1,377	869	813
	%	100.0	1.1	4.0	5.0	7.4	12.3	31.6	19.9	18.7
여성	투표자수	4,138	59	210	251	417	527	1,120	732	822
	%	100.0	1.4	5.1	6.1	10.1	12.7	27.1	17.7	19.9
수원시	소 투표자수	6,272	64	306	418	464	652	1,528	1,332	1,508
	%	100.0	1.0	4.9	6.7	7.4	10.4	24.4	21.2	24.0
팔명구	남 투표자수	3,157	26	133	208	222	328	808	697	735
	%	100.0	0.8	4.2	6.6	7.0	10.4	25.6	22.1	23.3
여성	투표자수	3,115	38	173	210	242	324	720	635	773
	%	100.0	1.2	5.6	6.7	7.8	10.4	23.1	20.4	24.8
수원시	소 투표자수	7,667	114	450	628	1,261	1,428	2,310	807	669
	%	100.0	1.5	5.9	8.2	16.4	18.6	30.1	10.5	8.7
장안구	남 투표자수	3,996	63	258	273	650	721	1,273	475	283
	%	100.0	1.6	6.5	6.8	16.3	18.0	31.9	11.9	7.1
여성	투표자수	3,671	51	192	355	611	707	1,037	332	386
	%	100.0	1.4	5.2	9.7	16.6	19.3	28.2	9.0	10.5
수원시	소 투표자수	8,386	90	573	604	727	818	1,700	1,755	2,119
	%	100.0	1.1	6.8	7.2	8.7	9.8	20.3	20.9	25.3
장안구	남 투표자수	4,483	51	394	313	404	443	903	939	1,036
	%	100.0	1.1	8.8	7.0	9.0	9.9	20.1	20.9	23.1
여성	투표자수	3,903	39	179	291	323	375	797	816	1,083
	%	100.0	1.0	4.6	7.5	8.3	9.6	20.4	20.9	27.7
수원시	소 투표자수	9,569	137	731	621	669	838	2,153	2,143	2,277
	%	100.0	1.4	7.6	6.5	7.0	8.8	22.5	22.4	23.8
장안구	남 투표자수	5,024	76	484	282	351	451	1,126	1,121	1,133
	%	100.0	1.5	9.6	5.6	7.0	9.0	22.4	22.3	22.6
여성	투표자수	4,545	61	247	339	318	387	1,027	1,022	1,144
	%	100.0	1.3	5.4	7.5	7.0	8.5	22.6	22.5	25.2

경기

<경기도>

구분		합계	19세	20~24세	25~29세	30~34세	35~39세	40~49세	50~59세	60세 이상
경기도	소 투표자수	16,181	212	938	803	1,316	2,149	4,436	2,884	3,443
	계 %	100.0	1.3	5.8	5.0	8.1	13.3	27.4	17.8	21.3
파주시	남 투표자수	8,378	118	589	352	607	1,045	2,339	1,564	1,764
	자 %	100.0	1.4	7.0	4.2	7.2	12.5	27.9	18.7	21.1
남양주시	여 투표자수	7,803	94	349	451	709	1,104	2,097	1,320	1,679
	자 %	100.0	1.2	4.5	5.8	9.1	14.1	26.9	16.9	21.5
의정부시	소 투표자수	13,041	112	511	718	986	1,453	3,085	2,713	3,463
	계 %	100.0	0.9	3.9	5.5	7.6	11.1	23.7	20.8	26.6
부천시	남 투표자수	6,478	32	230	318	451	735	1,574	1,382	1,756
	자 %	100.0	0.5	3.6	4.9	7.0	11.3	24.3	21.3	27.1
시흥시	여 투표자수	6,563	80	281	400	535	718	1,511	1,331	1,707
	자 %	100.0	1.2	4.3	6.1	8.2	10.9	23.0	20.3	26.0
안양시	소 투표자수	11,466	176	901	832	922	1,062	2,633	2,395	2,545
	계 %	100.0	1.5	7.9	7.3	8.0	9.3	23.0	20.9	22.2
만안구	남 투표자수	5,915	96	558	412	456	547	1,345	1,261	1,240
	자 %	100.0	1.6	9.4	7.0	7.7	9.2	22.7	21.3	21.0
안양시	여 투표자수	5,551	80	343	420	466	515	1,288	1,134	1,305
	자 %	100.0	1.4	6.2	7.6	8.4	9.3	23.2	20.4	23.5
안양시	소 투표자수	13,082	203	1,115	882	1,142	1,637	3,633	2,447	2,023
	계 %	100.0	1.6	8.5	6.7	8.7	12.5	27.8	18.7	15.5
분당구	남 투표자수	6,664	106	692	421	526	825	1,825	1,324	945
	자 %	100.0	1.6	10.4	6.3	7.9	12.4	27.4	19.9	14.2
분당구	여 투표자수	6,418	97	423	461	616	812	1,808	1,123	1,078
	자 %	100.0	1.5	6.6	7.2	9.6	12.7	28.2	17.5	16.8
부천시	소 투표자수	13,911	275	1,229	779	882	1,499	4,022	2,952	2,273
	계 %	100.0	2.0	8.8	5.6	6.3	10.8	28.9	21.2	16.3
평택시	남 투표자수	7,336	152	783	386	406	697	2,137	1,666	1,109
	자 %	100.0	2.1	10.7	5.3	5.5	9.5	29.1	22.7	15.1
평택시	여 투표자수	6,575	123	446	393	476	802	1,885	1,286	1,164
	자 %	100.0	1.9	6.8	6.0	7.2	12.2	28.7	19.6	17.7
부천시	소 투표자수	7,870	125	573	527	507	642	1,913	1,789	1,794
	계 %	100.0	1.6	7.3	6.7	6.4	8.2	24.3	22.7	22.8
소사구	남 투표자수	4,051	82	350	249	244	318	966	985	857
	자 %	100.0	2.0	8.6	6.1	6.0	7.8	23.8	24.3	21.2
부천시	여 투표자수	3,819	43	223	278	263	324	947	804	937
	자 %	100.0	1.1	5.8	7.3	6.9	8.5	24.8	21.1	24.5
부천시	소 투표자수	6,559	82	389	326	456	819	1,814	1,188	1,485
	계 %	100.0	1.3	5.9	5.0	7.0	12.5	27.7	18.1	22.6
여주시	남 투표자수	3,313	35	242	148	204	389	953	665	677
	자 %	100.0	1.1	7.3	4.5	6.2	11.7	28.8	20.1	20.4
여주시	여 투표자수	3,246	47	147	178	252	430	861	523	808
	자 %	100.0	1.4	4.5	5.5	7.8	13.2	26.5	16.1	24.9

경기

<경기도>

		구분	합계	19세	20~24세	25~29세	30~34세	35~39세	40~49세	50~59세	60세 이상
광명시	소계	투표자수	10,639	169	760	685	897	1,187	2,548	2,212	2,181
		%	100.0	1.6	7.1	6.4	8.4	11.2	23.9	20.8	20.5
	남자	투표자수	5,445	98	460	301	451	589	1,302	1,157	1,087
		%	51.2	0.9	4.3	2.8	4.2	5.6	12.2	10.9	10.2
	여자	투표자수	5,194	71	300	384	446	598	1,246	1,055	1,094
		%	48.8	0.7	2.8	3.6	4.2	5.6	11.7	9.9	10.3
평택시	소계	투표자수	16,596	197	955	995	1,664	2,473	4,262	2,729	3,321
		%	100.0	1.2	5.8	6.0	10.0	14.9	25.7	16.4	20.0
	남자	투표자수	8,852	120	637	476	810	1,336	2,349	1,477	1,647
		%	100.0	1.4	7.2	5.4	9.2	15.1	26.5	16.7	18.6
	여자	투표자수	7,744	77	318	519	854	1,137	1,913	1,252	1,674
		%	100.0	1.0	4.1	6.7	11.0	14.7	24.7	16.2	21.6
양주시	소계	투표자수	6,684	67	353	349	603	835	1,573	1,270	1,634
		%	100.0	1.0	5.3	5.2	9.0	12.5	23.5	19.0	24.4
	남자	투표자수	3,583	42	243	185	262	448	857	700	846
		%	100.0	1.2	6.8	5.2	7.3	12.5	23.9	19.5	23.6
	여자	투표자수	3,101	25	110	164	341	387	716	570	788
		%	100.0	0.8	3.5	5.3	11.0	12.5	23.1	18.4	25.4
동두천시	소계	투표자수	2,883	15	104	158	206	251	646	565	938
		%	100.0	0.5	3.6	5.5	7.1	8.7	22.4	19.6	32.5
	남자	투표자수	1,414	7	47	63	96	153	339	292	417
		%	100.0	0.5	3.3	4.5	6.8	10.8	24.0	20.7	29.5
	여자	투표자수	1,469	8	57	95	110	98	307	273	521
		%	100.0	0.5	3.9	6.5	7.5	6.7	20.9	18.6	35.5
안산시 상록구	소계	투표자수	10,594	190	830	521	882	1,371	3,516	1,674	1,610
		%	100.0	1.8	7.8	4.9	8.3	12.9	33.2	15.8	15.2
	남자	투표자수	5,604	108	529	244	394	653	1,956	968	752
		%	100.0	1.9	9.4	4.4	7.0	11.7	34.9	17.3	13.4
	여자	투표자수	4,990	82	301	277	488	718	1,560	706	858
		%	100.0	1.6	6.0	5.6	9.8	14.4	31.3	14.1	17.2
안산시 단원구	소계	투표자수	10,279	168	844	578	730	1,222	3,183	1,979	1,575
		%	100.0	1.6	8.2	5.6	7.1	11.9	31.0	19.3	15.3
	남자	투표자수	5,660	97	551	294	342	631	1,772	1,198	775
		%	100.0	1.7	9.7	5.2	6.0	11.1	31.3	21.2	13.7
	여자	투표자수	4,619	71	293	284	388	591	1,411	781	800
		%	100.0	1.5	6.3	6.1	8.4	12.8	30.5	16.9	17.3
구양시 덕양구	소계	투표자수	12,203	169	961	865	1,189	1,484	3,188	1,913	2,434
		%	100.0	1.4	7.9	7.1	9.7	12.2	26.1	15.7	19.9
	남자	투표자수	6,162	95	590	385	549	712	1,651	1,020	1,160
		%	100.0	1.5	9.6	6.2	8.9	11.6	26.8	16.6	18.8
	여자	투표자수	6,041	74	371	480	640	772	1,537	893	1,274
		%	100.0	1.2	6.1	7.9	10.6	12.8	25.4	14.8	21.1

경기

<경기도>

구분		합계	19세	20~24세	25~29세	30~34세	35~39세	40~49세	50~59세	60세 이상
고양시	소 투표자수	9,039	129	538	531	717	1,199	2,665	1,438	1,822
	계 %	100.0	1.4	6.0	5.9	7.9	13.3	29.5	15.9	20.2
일산동구	남 투표자수	4,529	71	338	243	312	545	1,363	802	855
	자 %	100.0	1.6	7.5	5.4	6.9	12.0	30.1	17.7	18.9
일산서구	여 투표자수	4,510	58	200	288	405	654	1,302	636	967
	자 %	100.0	1.3	4.4	6.4	9.0	14.5	28.9	14.1	21.4
고양시	소 투표자수	10,003	234	855	671	939	1,520	3,003	1,318	1,463
	계 %	100.0	2.3	8.5	6.7	9.4	15.2	30.0	13.2	14.6
일산서구	남 투표자수	4,870	124	498	306	419	688	1,515	710	610
	자 %	100.0	2.5	10.2	6.3	8.6	14.1	31.1	14.6	12.5
과천시	여 투표자수	5,133	110	357	365	520	832	1,488	608	853
	자 %	100.0	2.1	7.0	7.1	10.1	16.2	29.0	11.8	16.6
과천시	소 투표자수	3,622	64	263	175	220	348	964	753	835
	계 %	100.0	1.8	7.3	4.8	6.1	9.6	26.6	20.8	23.1
의왕시	남 투표자수	1,843	37	158	84	94	157	488	408	417
	자 %	100.0	2.0	8.6	4.6	5.1	8.5	26.5	22.1	22.6
의왕시	여 투표자수	1,779	27	105	91	126	191	476	345	418
	자 %	100.0	1.5	5.9	5.1	7.1	10.7	26.8	19.4	23.5
구리시	소 투표자수	4,208	66	267	213	349	564	1,156	753	840
	계 %	100.0	1.6	6.3	5.1	8.3	13.4	27.5	17.9	20.0
구리시	남 투표자수	2,178	39	161	100	168	278	623	394	415
	자 %	100.0	1.8	7.4	4.6	7.7	12.8	28.6	18.1	19.1
구리시	여 투표자수	2,030	27	106	113	181	286	533	359	425
	자 %	100.0	1.3	5.2	5.6	8.9	14.1	26.3	17.7	20.9
양주시	소 투표자수	7,750	91	332	437	616	998	2,317	1,383	1,576
	계 %	100.0	1.2	4.3	5.6	7.9	12.9	29.9	17.8	20.3
양주시	남 투표자수	3,757	27	131	178	271	454	1,231	722	743
	자 %	100.0	0.7	3.5	4.7	7.2	12.1	32.8	19.2	19.8
양주시	여 투표자수	3,993	64	201	259	345	544	1,086	661	833
	자 %	100.0	1.6	5.0	6.5	8.6	13.6	27.2	16.6	20.9
오산시	소 투표자수	17,816	189	1,129	854	1,349	2,266	4,539	3,351	4,139
	계 %	100.0	1.1	6.3	4.8	7.6	12.7	25.5	18.8	23.2
오산시	남 투표자수	9,332	112	753	398	588	1,093	2,471	1,779	2,138
	자 %	100.0	1.2	8.1	4.3	6.3	11.7	26.5	19.1	22.9
오산시	여 투표자수	8,484	77	376	456	761	1,173	2,068	1,572	2,001
	자 %	100.0	0.9	4.4	5.4	9.0	13.8	24.4	18.5	23.6
오산시	소 투표자수	4,011	46	177	219	364	596	1,067	716	826
	계 %	100.0	1.1	4.4	5.5	9.1	14.9	26.6	17.9	20.6
오산시	남 투표자수	2,091	24	108	107	162	296	603	384	407
	자 %	100.0	1.1	5.2	5.1	7.7	14.2	28.8	18.4	19.5
오산시	여 투표자수	1,920	22	69	112	202	300	464	332	419
	자 %	100.0	1.1	3.6	5.8	10.5	15.6	24.2	17.3	21.8

경기

<경기도>

구분		합계	19세	20~24세	25~29세	30~34세	35~39세	40~49세	50~59세	60세 이상
화성시	소 투표자수	10,813	119	674	733	1,202	1,619	2,660	1,768	2,038
	계 %	100.0	1.1	6.2	6.8	11.1	15.0	24.6	16.4	18.8
	남 투표자수	5,966	69	456	376	600	906	1,554	971	1,034
	자 %	100.0	1.2	7.6	6.3	10.1	15.2	26.0	16.3	17.3
	여 투표자수	4,847	50	218	357	602	713	1,106	797	1,004
	자 %	100.0	1.0	4.5	7.4	12.4	14.7	22.8	16.4	20.7
흥시	소 투표자수	9,590	137	612	552	953	1,383	2,646	1,561	1,746
	계 %	100.0	1.4	6.4	5.8	9.9	14.4	27.6	16.3	18.2
	남 투표자수	5,178	88	408	262	467	724	1,499	897	833
	자 %	100.0	1.7	7.9	5.1	9.0	14.0	28.9	17.3	16.1
	여 투표자수	4,412	49	204	290	486	659	1,147	664	913
	자 %	100.0	1.1	4.6	6.6	11.0	14.9	26.0	15.0	20.7
포천시	소 투표자수	10,126	185	726	602	783	1,226	2,634	1,925	2,045
	계 %	100.0	1.8	7.2	5.9	7.7	12.1	26.0	19.0	20.2
	남 투표자수	5,186	97	461	275	366	597	1,382	1,044	964
	자 %	100.0	1.9	8.9	5.3	7.1	11.5	26.6	20.1	18.6
	여 투표자수	4,940	88	265	327	417	629	1,252	881	1,081
	자 %	100.0	1.8	5.4	6.6	8.4	12.7	25.3	17.8	21.9
하남시	소 투표자수	5,899	80	427	336	481	657	1,455	1,268	1,195
	계 %	100.0	1.4	7.2	5.7	8.2	11.1	24.7	21.5	20.3
	남 투표자수	3,029	51	278	144	225	339	750	638	604
	자 %	100.0	1.7	9.2	4.8	7.4	11.2	24.8	21.1	19.9
	여 투표자수	2,870	29	149	192	256	318	705	630	591
	자 %	100.0	1.0	5.2	6.7	8.9	11.1	24.6	22.0	20.6
파주시	소 투표자수	9,799	103	541	440	748	1,079	2,189	1,743	2,956
	계 %	100.0	1.1	5.5	4.5	7.6	11.0	22.3	17.8	30.2
	남 투표자수	5,241	63	385	231	350	563	1,224	957	1,468
	자 %	100.0	1.2	7.3	4.4	6.7	10.7	23.4	18.3	28.0
	여 투표자수	4,558	40	156	209	398	516	965	786	1,488
	자 %	100.0	0.9	3.4	4.6	8.7	11.3	21.2	17.2	32.6
여주군	소 투표자수	4,079	34	187	153	172	329	928	935	1,341
	계 %	100.0	0.8	4.6	3.8	4.2	8.1	22.8	22.9	32.9
	남 투표자수	2,148	26	136	85	75	141	501	512	672
	자 %	100.0	1.2	6.3	4.0	3.5	6.6	23.3	23.8	31.3
	여 투표자수	1,931	8	51	68	97	188	427	423	669
	자 %	100.0	0.4	2.6	3.5	5.0	9.7	22.1	21.9	34.6
이천시	소 투표자수	6,942	87	345	284	477	760	1,902	1,304	1,783
	계 %	100.0	1.3	5.0	4.1	6.9	10.9	27.4	18.8	25.7
	남 투표자수	3,813	70	260	139	237	420	1,066	727	894
	자 %	100.0	1.8	6.8	3.6	6.2	11.0	28.0	19.1	23.4
	여 투표자수	3,129	17	85	145	240	340	836	577	889
	자 %	100.0	0.5	2.7	4.6	7.7	10.9	26.7	18.4	28.4

경기

<경기도>

구분		합계	19세	20~24세	25~29세	30~34세	35~39세	40~49세	50~59세	60세 이상
영인시	소 투표자수	7,055	61	332	326	645	1,004	1,790	1,212	1,685
	계 %	100.0	0.9	4.7	4.6	9.1	14.2	25.4	17.2	23.9
천안시	남 투표자수	3,785	40	238	173	327	495	1,032	634	846
	자 %	100.0	1.1	6.3	4.6	8.6	13.1	27.3	16.8	22.4
여주	여 투표자수	3,270	21	94	153	318	509	758	578	839
	자 %	100.0	0.6	2.9	4.7	9.7	15.6	23.2	17.7	25.7
영인시	소 투표자수	8,706	91	346	354	785	1,676	2,847	1,086	1,521
	계 %	100.0	1.0	4.0	4.1	9.0	19.3	32.7	12.5	17.5
수원시	남 투표자수	4,397	48	212	152	315	747	1,623	549	751
	자 %	100.0	1.1	4.8	3.5	7.2	17.0	36.9	12.5	17.1
여주	여 투표자수	4,309	43	134	202	470	929	1,224	537	770
	자 %	100.0	1.0	3.1	4.7	10.9	21.6	28.4	12.5	17.9
영인시	소 투표자수	10,217	89	470	573	807	1,539	2,457	1,818	2,464
	계 %	100.0	0.9	4.6	5.6	7.9	15.1	24.0	17.8	24.1
기흥	남 투표자수	5,365	52	330	264	351	758	1,431	913	1,266
	자 %	100.0	1.0	6.2	4.9	6.5	14.1	26.7	17.0	23.6
여주	여 투표자수	4,852	37	140	309	456	781	1,026	905	1,198
	자 %	100.0	0.8	2.9	6.4	9.4	16.1	21.1	18.7	24.7
안성시	소 투표자수	4,765	101	453	449	416	445	982	718	1,201
	계 %	100.0	2.1	9.5	9.4	8.7	9.3	20.6	15.1	25.2
남자	남 투표자수	2,368	57	263	248	225	211	495	377	492
	자 %	100.0	2.4	11.1	10.5	9.5	8.9	20.9	15.9	20.8
여자	여 투표자수	2,397	44	190	201	191	234	487	341	709
	자 %	100.0	1.8	7.9	8.4	8.0	9.8	20.3	14.2	29.6
김포시	소 투표자수	6,472	81	401	554	622	916	1,615	996	1,287
	계 %	100.0	1.3	6.2	8.6	9.6	14.2	25.0	15.4	19.9
남자	남 투표자수	3,322	43	232	304	286	458	889	506	604
	자 %	100.0	1.3	7.0	9.2	8.6	13.8	26.8	15.2	18.2
여자	여 투표자수	3,150	38	169	250	336	458	726	490	683
	자 %	100.0	1.2	5.4	7.9	10.7	14.5	23.0	15.6	21.7
광주시	소 투표자수	5,706	62	357	284	415	535	1,203	1,356	1,494
	계 %	100.0	1.1	6.3	5.0	7.3	9.4	21.1	23.8	26.2
남자	남 투표자수	3,148	39	259	137	208	280	655	756	814
	자 %	100.0	1.2	8.2	4.4	6.6	8.9	20.8	24.0	25.9
여자	여 투표자수	2,558	23	98	147	207	255	548	600	680
	자 %	100.0	0.9	3.8	5.7	8.1	10.0	21.4	23.5	26.6
포천시	소 투표자수	4,620	44	259	162	222	340	1,205	975	1,413
	계 %	100.0	1.0	5.6	3.5	4.8	7.4	26.1	21.1	30.6
남자	남 투표자수	2,472	25	164	90	116	154	649	557	717
	자 %	100.0	1.0	6.6	3.6	4.7	6.2	26.3	22.5	29.0
여자	여 투표자수	2,148	19	95	72	106	186	556	418	696
	자 %	100.0	0.9	4.4	3.4	4.9	8.7	25.9	19.5	32.4

경기

<경기도>

구분		합계	19세	20~ 24세	25~ 29세	30~ 34세	35~ 39세	40~ 49세	50~ 59세	60세 이상
연 간 전 면	소 투표자수	2,850	32	149	103	140	232	663	566	965
	계 %	100.0	1.1	5.2	3.6	4.9	8.1	23.3	19.9	33.9
	남 투표자수	1,511	24	103	59	76	115	355	305	474
	자 %	100.0	1.6	6.8	3.9	5.0	7.6	23.5	20.2	31.4
	여 투표자수	1,339	8	46	44	64	117	308	261	491
	자 %	100.0	0.6	3.4	3.3	4.8	8.7	23.0	19.5	36.7
양 평 간	소 투표자수	4,465	41	187	156	185	283	886	1,008	1,719
	계 %	100.0	0.9	4.2	3.5	4.1	6.3	19.8	22.6	38.5
	남 투표자수	2,400	28	142	86	105	154	476	523	886
	자 %	100.0	1.2	5.9	3.6	4.4	6.4	19.8	21.8	36.9
	여 투표자수	2,065	13	45	70	80	129	410	485	833
	자 %	100.0	0.6	2.2	3.4	3.9	6.2	19.9	23.5	40.3
가 평 간	소 투표자수	4,083	35	218	157	237	409	1,011	823	1,193
	계 %	100.0	0.9	5.3	3.8	5.8	10.0	24.8	20.2	29.2
	남 투표자수	2,083	25	152	74	115	202	529	426	560
	자 %	100.0	1.2	7.3	3.6	5.5	9.7	25.4	20.5	26.9
	여 투표자수	2,000	10	66	83	122	207	482	397	633
	자 %	100.0	0.5	3.3	4.2	6.1	10.4	24.1	19.9	31.7

경기

다. 투표자의 성별 · 연령대별 분포 <강원도>

구분		합계	19세	20~ 24세	25~ 29세	30~ 34세	35~ 39세	40~ 49세	50~ 59세	60세 이상
합	투표자수	59,954	455	2,826	2,510	3,261	4,792	12,785	12,340	20,985
	%	100.0	0.8	4.7	4.2	5.4	8.0	21.3	20.6	35.0
전	투표자수	31,167	319	1,989	1,365	1,680	2,475	6,784	6,501	10,054
	%	100.0	1.0	6.4	4.4	5.4	7.9	21.8	20.9	32.3
체	투표자수	28,787	136	837	1,145	1,581	2,317	6,001	5,839	10,931
	%	100.0	0.5	2.9	4.0	5.5	8.0	20.8	20.3	38.0
소	투표자수	9,021	97	522	415	596	963	1,963	1,587	2,878
	%	100.0	1.1	5.8	4.6	6.6	10.7	21.8	17.6	31.9
남	투표자수	4,641	56	329	217	275	485	1,049	827	1,403
	%	100.0	1.2	7.1	4.7	5.9	10.5	22.6	17.8	30.2
여	투표자수	4,380	41	193	198	321	478	914	760	1,475
	%	100.0	0.9	4.4	4.5	7.3	10.9	20.9	17.4	33.7
소	투표자수	9,871	112	621	445	593	879	2,236	2,016	2,969
	%	100.0	1.1	6.3	4.5	6.0	8.9	22.7	20.4	30.1
남	투표자수	5,210	87	437	212	303	455	1,162	1,090	1,464
	%	100.0	1.7	8.4	4.1	5.8	8.7	22.3	20.9	28.1
여	투표자수	4,661	25	184	233	290	424	1,074	926	1,505
	%	100.0	0.5	3.9	5.0	6.2	9.1	23.0	19.9	32.3
소	투표자수	8,268	72	462	315	412	536	1,845	1,779	2,847
	%	100.0	0.9	5.6	3.8	5.0	6.5	22.3	21.5	34.4
남	투표자수	4,234	45	336	159	209	268	944	924	1,349
	%	100.0	1.1	7.9	3.8	4.9	6.3	22.3	21.8	31.9
여	투표자수	4,034	27	126	156	203	268	901	855	1,498
	%	100.0	0.7	3.1	3.9	5.0	6.6	22.3	21.2	37.1
소	투표자수	3,218	19	140	110	129	216	570	752	1,282
	%	100.0	0.6	4.4	3.4	4.0	6.7	17.7	23.4	39.8
남	투표자수	1,625	12	101	58	65	116	285	376	612
	%	100.0	0.7	6.2	3.6	4.0	7.1	17.5	23.1	37.7
여	투표자수	1,593	7	39	52	64	100	285	376	670
	%	100.0	0.4	2.4	3.3	4.0	6.3	17.9	23.6	42.1
소	투표자수	2,975	9	54	52	98	177	552	643	1,390
	%	100.0	0.3	1.8	1.7	3.3	5.9	18.6	21.6	46.7
남	투표자수	1,499	4	24	29	55	101	293	339	654
	%	100.0	0.3	1.6	1.9	3.7	6.7	19.5	22.6	43.6
여	투표자수	1,476	5	30	23	43	76	259	304	736
	%	100.0	0.3	2.0	1.6	2.9	5.1	17.5	20.6	49.9
소	투표자수	2,255	19	114	69	85	144	579	626	619
	%	100.0	0.8	5.1	3.1	3.8	6.4	25.7	27.8	27.5
남	투표자수	1,242	18	85	37	47	75	309	360	311
	%	100.0	1.4	6.8	3.0	3.8	6.0	24.9	29.0	25.0
여	투표자수	1,013	1	29	32	38	69	270	266	308
	%	100.0	0.1	2.9	3.2	3.8	6.8	26.7	26.3	30.4



<강원도>

구분		합계	19세	20~24세	25~29세	30~34세	35~39세	40~49세	50~59세	60세 이상
정선군	소 투표자수	1,930	9	80	109	81	130	355	483	683
	계 %	100.0	0.5	4.1	5.6	4.2	6.7	18.4	25.0	35.4
	남 투표자수	1,002	8	53	72	48	75	183	226	337
	자 %	100.0	0.8	5.3	7.2	4.8	7.5	18.3	22.6	33.6
	여 투표자수	928	1	27	37	33	55	172	257	346
	자 %	100.0	0.1	2.9	4.0	3.6	5.9	18.5	27.7	37.3
속초시	소 투표자수	3,324	23	138	135	194	299	742	708	1,085
	계 %	100.0	0.7	4.2	4.1	5.8	9.0	22.3	21.3	32.6
	남 투표자수	1,665	17	105	72	92	149	378	371	481
	자 %	100.0	1.0	6.3	4.3	5.5	8.9	22.7	22.3	28.9
	여 투표자수	1,659	6	33	63	102	150	364	337	604
	자 %	100.0	0.4	2.0	3.8	6.1	9.0	21.9	20.3	36.4
고성군	소 투표자수	1,661	8	72	72	81	130	340	350	608
	계 %	100.0	0.5	4.3	4.3	4.9	7.8	20.5	21.1	36.6
	남 투표자수	874	8	54	46	46	63	188	177	292
	자 %	100.0	0.9	6.2	5.3	5.3	7.2	21.5	20.3	33.4
	여 투표자수	787	0	18	26	35	67	152	173	316
	자 %	100.0	0.0	2.3	3.3	4.4	8.5	19.3	22.0	40.2
양양군	소 투표자수	1,565	9	41	51	57	98	299	316	694
	계 %	100.0	0.6	2.6	3.3	3.6	6.3	19.1	20.2	44.3
	남 투표자수	812	9	35	24	33	47	166	166	332
	자 %	100.0	1.1	4.3	3.0	4.1	5.8	20.4	20.4	40.9
	여 투표자수	753	0	6	27	24	51	133	150	362
	자 %	100.0	0.0	0.8	3.6	3.2	6.8	17.7	19.9	48.1
인제군	소 투표자수	2,174	13	90	115	139	201	493	426	697
	계 %	100.0	0.6	4.1	5.3	6.4	9.2	22.7	19.6	32.1
	남 투표자수	1,169	11	76	66	74	105	267	235	335
	자 %	100.0	0.9	6.5	5.6	6.3	9.0	22.8	20.1	28.7
	여 투표자수	1,005	2	14	49	65	96	226	191	362
	자 %	100.0	0.2	1.4	4.9	6.5	9.6	22.5	19.0	36.0
횡성군	소 투표자수	2,633	5	38	102	118	160	540	536	1,134
	계 %	100.0	0.2	1.4	3.9	4.5	6.1	20.5	20.4	43.1
	남 투표자수	1,390	2	20	66	70	86	301	299	546
	자 %	100.0	0.1	1.4	4.7	5.0	6.2	21.7	21.5	39.3
	여 투표자수	1,243	3	18	36	48	74	239	237	588
	자 %	100.0	0.2	1.4	2.9	3.9	6.0	19.2	19.1	47.3
횡성군	소 투표자수	2,398	13	90	110	144	231	520	442	848
	계 %	100.0	0.5	3.8	4.6	6.0	9.6	21.7	18.4	35.4
	남 투표자수	1,209	7	52	46	71	115	289	235	394
	자 %	100.0	0.6	4.3	3.8	5.9	9.5	23.9	19.4	32.6
	여 투표자수	1,189	6	38	64	73	116	231	207	454
	자 %	100.0	0.5	3.2	5.4	6.1	9.8	19.4	17.4	38.2

강원

<강원도>

구분		합계	19세	20~ 24세	25~ 29세	30~ 34세	35~ 39세	40~ 49세	50~ 59세	60세 이상
연령대	소 투표자수	1,689	12	66	45	90	110	321	368	677
	계 %	100.0	0.7	3.9	2.7	5.3	6.5	19.0	21.8	40.1
	남 투표자수	876	10	50	27	44	59	171	195	320
	자 %	100.0	1.1	5.7	3.1	5.0	6.7	19.5	22.3	36.5
	여 투표자수	813	2	16	18	46	51	150	173	357
	자 %	100.0	0.2	2.0	2.2	5.7	6.3	18.5	21.3	43.9
연령대	소 투표자수	1,213	6	42	26	34	89	251	308	457
	계 %	100.0	0.5	3.5	2.1	2.8	7.3	20.7	25.4	37.7
	남 투표자수	630	5	31	14	13	41	134	158	234
	자 %	100.0	0.8	4.9	2.2	2.1	6.5	21.3	25.1	37.1
	여 투표자수	583	1	11	12	21	48	117	150	223
	자 %	100.0	0.2	1.9	2.1	3.6	8.2	20.1	25.7	38.3
연령대	소 투표자수	2,195	13	92	150	187	183	460	360	750
	계 %	100.0	0.6	4.2	6.8	8.5	8.3	21.0	16.4	34.2
	남 투표자수	1,185	7	65	104	112	99	269	198	331
	자 %	100.0	0.6	5.5	8.8	9.5	8.4	22.7	16.7	27.9
	여 투표자수	1,010	6	27	46	75	84	191	162	419
	자 %	100.0	0.6	2.7	4.6	7.4	8.3	18.9	16.0	41.5
연령대	소 투표자수	923	1	19	36	40	59	184	180	404
	계 %	100.0	0.1	2.1	3.9	4.3	6.4	19.9	19.5	43.8
	남 투표자수	477	1	10	20	23	33	104	92	194
	자 %	100.0	0.2	2.1	4.2	4.8	6.9	21.8	19.3	40.7
	여 투표자수	446	0	9	16	17	26	80	88	210
	자 %	100.0	0.0	2.0	3.6	3.8	5.8	17.9	19.7	47.1
연령대	소 투표자수	2,641	15	145	153	183	187	535	460	963
	계 %	100.0	0.6	5.5	5.8	6.9	7.1	20.3	17.4	36.5
	남 투표자수	1,427	12	126	96	100	103	292	233	465
	자 %	100.0	0.8	8.8	6.7	7.0	7.2	20.5	16.3	32.6
	여 투표자수	1,214	3	19	57	83	84	243	227	498
	자 %	100.0	0.2	1.6	4.7	6.8	6.9	20.0	18.7	41.0



다. 투표자의 성별·연령대별 분포 <충청북도>

구분		합계	19세	20~24세	25~29세	30~34세	35~39세	40~49세	50~59세	60세 이상
합계	투표자수	63,130	740	3,684	2,719	3,316	4,997	14,197	13,365	20,112
	%	100.0	1.2	5.8	4.3	5.3	7.9	22.5	21.2	31.9
전체	남 투표자수	32,784	507	2,546	1,386	1,639	2,466	7,524	7,111	9,605
	%	100.0	1.5	7.8	4.2	5.0	7.5	23.0	21.7	29.3
여자	투표자수	30,346	233	1,138	1,333	1,677	2,531	6,673	6,254	10,507
	%	100.0	0.8	3.8	4.4	5.5	8.3	22.0	20.6	34.6
소계	투표자수	8,867	138	703	434	464	725	2,282	1,846	2,275
	%	100.0	1.6	7.9	4.9	5.2	8.2	25.7	20.8	25.7
남자	투표자수	4,662	86	470	220	235	343	1,181	1,020	1,107
	%	100.0	1.8	10.1	4.7	5.0	7.4	25.3	21.9	23.7
여자	투표자수	4,205	52	233	214	229	382	1,101	826	1,168
	%	100.0	1.2	5.5	5.1	5.4	9.1	26.2	19.6	27.8
소계	투표자수	11,870	228	1,020	724	894	1,202	3,061	2,461	2,280
	%	100.0	1.9	8.6	6.1	7.5	10.1	25.8	20.7	19.2
남자	투표자수	6,136	145	654	351	442	576	1,558	1,317	1,093
	%	100.0	2.4	10.7	5.7	7.2	9.4	25.4	21.5	17.8
여자	투표자수	5,734	83	366	373	452	626	1,503	1,144	1,187
	%	100.0	1.4	6.4	6.5	7.9	10.9	26.2	20.0	20.7
소계	투표자수	7,719	72	363	283	413	638	1,768	1,657	2,525
	%	100.0	0.9	4.7	3.7	5.4	8.3	22.9	21.5	32.7
남자	투표자수	3,996	50	258	138	196	323	932	880	1,219
	%	100.0	1.3	6.5	3.5	4.9	8.1	23.3	22.0	30.5
여자	투표자수	3,723	22	105	145	217	315	836	777	1,306
	%	100.0	0.6	2.8	3.9	5.8	8.5	22.5	20.9	35.1
소계	투표자수	4,933	50	287	149	141	252	979	1,231	1,844
	%	100.0	1.0	5.8	3.0	2.9	5.1	19.8	25.0	37.4
남자	투표자수	2,609	33	218	73	65	120	474	661	965
	%	100.0	1.3	8.4	2.8	2.5	4.6	18.2	25.3	37.0
여자	투표자수	2,324	17	69	76	76	132	505	570	879
	%	100.0	0.7	3.0	3.3	3.3	5.7	21.7	24.5	37.8
소계	투표자수	1,896	3	27	28	58	91	344	406	939
	%	100.0	0.2	1.4	1.5	3.1	4.8	18.1	21.4	49.5
남자	투표자수	949	1	15	18	26	47	178	204	460
	%	100.0	0.1	1.6	1.9	2.7	5.0	18.8	21.5	48.5
여자	투표자수	947	2	12	10	32	44	166	202	479
	%	100.0	0.2	1.3	1.1	3.4	4.6	17.5	21.3	50.6
소계	투표자수	5,221	56	279	222	245	341	1,178	1,198	1,702
	%	100.0	1.1	5.3	4.3	4.7	6.5	22.6	22.9	32.6
남자	투표자수	2,659	42	189	113	126	182	649	596	762
	%	100.0	1.6	7.1	4.2	4.7	6.8	24.4	22.4	28.7
여자	투표자수	2,562	14	90	109	119	159	529	602	940
	%	100.0	0.5	3.5	4.3	4.6	6.2	20.6	23.5	36.7

<충청북도>

구분		합계	19세	20~24세	25~29세	30~34세	35~39세	40~49세	50~59세	60세 이상	
연령대	소계	투표자수 3,131	28	121	99	98	164	556	694	1,371	
	계	% 100.0	0.9	3.9	3.2	3.1	5.2	17.8	22.2	43.8	
	남자	투표자수 1,540	19	83	59	51	81	274	357	616	
		% 100.0	1.2	5.4	3.8	3.3	5.3	17.8	23.2	40.0	
	여자	투표자수 1,591	9	38	40	47	83	282	337	755	
		% 100.0	0.6	2.4	2.5	3.0	5.2	17.7	21.2	47.5	
	연령대	소계	투표자수 3,188	14	106	67	61	100	488	662	1,690
		계	% 100.0	0.4	3.3	2.1	1.9	3.1	15.3	20.8	53.0
		남자	투표자수 1,559	10	83	35	41	49	273	336	732
			% 100.0	0.6	5.3	2.2	2.6	3.1	17.5	21.6	47.0
		여자	투표자수 1,629	4	23	32	20	51	215	326	958
			% 100.0	0.2	1.4	2.0	1.2	3.1	13.2	20.0	58.8
연령대		소계	투표자수 1,889	12	66	81	63	96	309	461	801
		계	% 100.0	0.6	3.5	4.3	3.3	5.1	16.4	24.4	42.4
		남자	투표자수 992	8	49	45	32	47	165	258	388
			% 100.0	0.8	4.9	4.5	3.2	4.7	16.6	26.0	39.1
		여자	투표자수 897	4	17	36	31	49	144	203	413
			% 100.0	0.4	1.9	4.0	3.5	5.5	16.1	22.6	46.0
	연령대	소계	투표자수 3,469	29	149	129	200	321	805	641	1,195
		계	% 100.0	0.8	4.3	3.7	5.8	9.3	23.2	18.5	34.4
		남자	투표자수 1,893	24	119	71	83	160	466	374	596
			% 100.0	1.3	6.3	3.8	4.4	8.5	24.6	19.8	31.5
		여자	투표자수 1,576	5	30	58	117	161	339	267	599
			% 100.0	0.3	1.9	3.7	7.4	10.2	21.5	16.9	38.0
연령대		소계	투표자수 3,825	39	208	178	241	406	882	741	1,130
		계	% 100.0	1.0	5.4	4.7	6.3	10.6	23.1	19.4	29.5
		남자	투표자수 1,989	28	143	101	123	215	481	372	526
			% 100.0	1.4	7.2	5.1	6.2	10.8	24.2	18.7	26.4
		여자	투표자수 1,836	11	65	77	118	191	401	369	604
			% 100.0	0.6	3.5	4.2	6.4	10.4	21.8	20.1	32.9
	연령대	소계	투표자수 3,176	27	121	109	124	200	605	670	1,320
		계	% 100.0	0.9	3.8	3.4	3.9	6.3	19.0	21.1	41.6
		남자	투표자수 1,665	26	85	57	50	97	346	359	645
			% 100.0	1.6	5.1	3.4	3.0	5.8	20.8	21.6	38.7
		여자	투표자수 1,511	1	36	52	74	103	259	311	675
			% 100.0	0.1	2.4	3.4	4.9	6.8	17.1	20.6	44.7
연령대		소계	투표자수 3,946	44	234	216	314	461	940	697	1,040
		계	% 100.0	1.1	5.9	5.5	8.0	11.7	23.8	17.7	26.4
		남자	투표자수 2,135	35	180	105	169	226	547	377	496
			% 100.0	1.6	8.4	4.9	7.9	10.6	25.6	17.7	23.2
		여자	투표자수 1,811	9	54	111	145	235	393	320	544
			% 100.0	0.5	3.0	6.1	8.0	13.0	21.7	17.7	30.0



다. 투표자의 성별·연령대별 분포 <충청남도>

구분		합계	19세	20~ 24세	25~ 29세	30~ 34세	35~ 39세	40~ 49세	50~ 59세	60세 이상
합	투표자수	82,049	776	4,074	3,285	5,131	8,182	19,119	16,418	25,064
	%	100.0	0.9	5.0	4.0	6.3	10.0	23.3	20.0	30.5
전	투표자수	43,256	500	2,910	1,712	2,448	4,206	10,343	8,822	12,315
	%	100.0	1.2	6.7	4.0	5.7	9.7	23.9	20.4	28.5
체	투표자수	38,793	276	1,164	1,573	2,683	3,976	8,776	7,596	12,749
	%	100.0	0.7	3.0	4.1	6.9	10.2	22.6	19.6	32.9
전	투표자수	16,129	203	974	833	1,399	2,150	4,548	2,808	3,214
	%	100.0	1.3	6.0	5.2	8.7	13.3	28.2	17.4	19.9
안	투표자수	8,645	116	657	411	676	1,085	2,557	1,567	1,576
	%	100.0	1.3	7.6	4.8	7.8	12.6	29.6	18.1	18.2
시	투표자수	7,484	87	317	422	723	1,065	1,991	1,241	1,638
	%	100.0	1.2	4.2	5.6	9.7	14.2	26.6	16.6	21.9
공	투표자수	6,032	82	347	215	306	607	1,603	1,059	1,813
	%	100.0	1.4	5.8	3.6	5.1	10.1	26.6	17.6	30.1
주	투표자수	3,179	48	234	112	138	284	879	608	876
	%	100.0	1.5	7.4	3.5	4.3	8.9	27.7	19.1	27.6
시	투표자수	2,853	34	113	103	168	323	724	451	937
	%	100.0	1.2	4.0	3.6	5.9	11.3	25.4	15.8	32.8
보	투표자수	4,939	34	177	186	311	546	1,226	1,038	1,421
	%	100.0	0.7	3.6	3.8	6.3	11.1	24.8	21.0	28.8
령	투표자수	2,557	26	128	95	135	270	647	554	702
	%	100.0	1.0	5.0	3.7	5.3	10.6	25.3	21.7	27.5
시	투표자수	2,382	8	49	91	176	276	579	484	719
	%	100.0	0.3	2.1	3.8	7.4	11.6	24.3	20.3	30.2
아	투표자수	9,019	83	478	506	801	1,134	2,006	1,681	2,330
	%	100.0	0.9	5.3	5.6	8.9	12.6	22.2	18.6	25.8
산	투표자수	4,768	47	328	260	381	601	1,131	886	1,134
	%	100.0	1.0	6.9	5.5	8.0	12.6	23.7	18.6	23.8
시	투표자수	4,251	36	150	246	420	533	875	795	1,196
	%	100.0	0.8	3.5	5.8	9.9	12.5	20.6	18.7	28.1
서	투표자수	3,185	20	136	104	100	215	580	725	1,305
	%	100.0	0.6	4.3	3.3	3.1	6.8	18.2	22.8	41.0
산	투표자수	1,715	14	104	61	48	130	312	383	663
	%	100.0	0.8	6.1	3.6	2.8	7.6	18.2	22.3	38.7
시	투표자수	1,470	6	32	43	52	85	268	342	642
	%	100.0	0.4	2.2	2.9	3.5	5.8	18.2	23.3	43.7
태	투표자수	3,128	18	120	89	116	149	623	859	1,154
	%	100.0	0.6	3.8	2.8	3.7	4.8	19.9	27.5	36.9
안	투표자수	1,649	13	95	51	62	82	316	440	590
	%	100.0	0.8	5.8	3.1	3.8	5.0	19.2	26.7	35.8
군	투표자수	1,479	5	25	38	54	67	307	419	564
	%	100.0	0.3	1.7	2.6	3.7	4.5	20.8	28.3	38.1

<충청남도>

구분		합계	19세	20~ 24세	25~ 29세	30~ 34세	35~ 39세	40~ 49세	50~ 59세	60세 이상
민 간 군	소 투표자수	2,538	16	120	100	117	180	486	557	962
	계 %	100.0	0.6	4.7	3.9	4.6	7.1	19.1	21.9	37.9
	남 투표자수	1,276	13	87	59	59	89	241	292	436
	자 %	100.0	1.0	6.8	4.6	4.6	7.0	18.9	22.9	34.2
	여 투표자수	1,262	3	33	41	58	91	245	265	526
	자 %	100.0	0.2	2.6	3.2	4.6	7.2	19.4	21.0	41.7
연 기 군	소 투표자수	3,472	26	153	169	286	401	682	644	1,111
	계 %	100.0	0.7	4.4	4.9	8.2	11.5	19.6	18.5	32.0
	남 투표자수	1,779	15	102	83	132	212	371	335	529
	자 %	100.0	0.8	5.7	4.7	7.4	11.9	20.9	18.8	29.7
	여 투표자수	1,693	11	51	86	154	189	311	309	582
	자 %	100.0	0.6	3.0	5.1	9.1	11.2	18.4	18.3	34.4
논 산 시	소 투표자수	5,688	62	296	190	202	298	1,076	1,452	2,112
	계 %	100.0	1.1	5.2	3.3	3.6	5.2	18.9	25.5	37.1
	남 투표자수	3,027	39	214	102	105	156	567	761	1,083
	자 %	100.0	1.3	7.1	3.4	3.5	5.2	18.7	25.1	35.8
	여 투표자수	2,661	23	82	88	97	142	509	691	1,029
	자 %	100.0	0.9	3.1	3.3	3.6	5.3	19.1	26.0	38.7
계 통 시	소 투표자수	4,154	55	229	164	331	689	1,580	647	459
	계 %	100.0	1.3	5.5	3.9	8.0	16.6	38.0	15.6	11.0
	남 투표자수	2,296	32	184	91	158	371	866	372	222
	자 %	100.0	1.4	8.0	4.0	6.9	16.2	37.7	16.2	9.7
	여 투표자수	1,858	23	45	73	173	318	714	275	237
	자 %	100.0	1.2	2.4	3.9	9.3	17.1	38.4	14.8	12.8
부 여 군	소 투표자수	4,452	49	205	114	187	331	958	907	1,701
	계 %	100.0	1.1	4.6	2.6	4.2	7.4	21.5	20.4	38.2
	남 투표자수	2,322	43	162	61	81	160	488	486	841
	자 %	100.0	1.9	7.0	2.6	3.5	6.9	21.0	20.9	36.2
	여 투표자수	2,130	6	43	53	106	171	470	421	860
	자 %	100.0	0.3	2.0	2.5	5.0	8.0	22.1	19.8	40.4
서 천 군	소 투표자수	2,262	11	93	35	71	144	379	448	1,081
	계 %	100.0	0.5	4.1	1.5	3.1	6.4	16.8	19.8	47.8
	남 투표자수	1,168	10	76	21	37	71	203	227	523
	자 %	100.0	0.9	6.5	1.8	3.2	6.1	17.4	19.4	44.8
	여 투표자수	1,094	1	17	14	34	73	176	221	558
	자 %	100.0	0.1	1.6	1.3	3.1	6.7	16.1	20.2	51.0
홍 성 군	소 투표자수	4,374	42	202	137	256	370	918	949	1,500
	계 %	100.0	1.0	4.6	3.1	5.9	8.5	21.0	21.7	34.3
	남 투표자수	2,267	34	150	65	126	183	478	491	740
	자 %	100.0	1.5	6.6	2.9	5.6	8.1	21.1	21.7	32.6
	여 투표자수	2,107	8	52	72	130	187	440	458	760
	자 %	100.0	0.4	2.5	3.4	6.2	8.9	20.9	21.7	36.1



〈충청남도〉

구분		합계	19세	20~ 24세	25~ 29세	30~ 34세	35~ 39세	40~ 49세	50~ 59세	60세 이상
정양면	소 투표자수	2,100	15	81	37	54	111	352	418	1,032
	계 %	100.0	0.7	3.9	1.8	2.6	5.3	16.8	19.9	49.1
	남 투표자수	1,097	9	56	20	25	66	205	229	487
	자 %	100.0	0.8	5.1	1.8	2.3	6.0	18.7	20.9	44.4
	여 투표자수	1,003	6	25	17	29	45	147	189	545
	자 %	100.0	0.6	2.5	1.7	2.9	4.5	14.7	18.8	54.3
예산군	소 투표자수	5,547	34	230	193	258	374	1,106	1,204	2,148
	계 %	100.0	0.6	4.1	3.5	4.7	6.7	19.9	21.7	38.7
	남 투표자수	2,850	22	162	107	129	184	558	637	1,051
	자 %	100.0	0.8	5.7	3.8	4.5	6.5	19.6	22.4	36.9
	여 투표자수	2,697	12	68	86	129	190	548	567	1,097
	자 %	100.0	0.4	2.5	3.2	4.8	7.0	20.3	21.0	40.7
당진군	소 투표자수	5,030	26	233	213	336	483	996	1,022	1,721
	계 %	100.0	0.5	4.6	4.2	6.7	9.6	19.8	20.3	34.2
	남 투표자수	2,661	19	171	113	156	262	524	554	862
	자 %	100.0	0.7	6.4	4.2	5.9	9.8	19.7	20.8	32.4
	여 투표자수	2,369	7	62	100	180	221	472	468	859
	자 %	100.0	0.3	2.6	4.2	7.6	9.3	19.9	19.8	36.3

다. 투표자의 성별 · 연령대별 분포 <전라북도>

구분		합계	19세	20~ 24세	25~ 29세	30~ 34세	35~ 39세	40~ 49세	50~ 59세	60세 이상
합계	투표자수	71,605	654	3,642	3,110	4,062	5,949	13,859	14,258	26,071
	%	100.0	0.9	5.1	4.3	5.7	8.3	19.4	19.9	36.4
전체	남 투표자수	36,662	408	2,453	1,636	2,007	3,047	7,427	7,494	12,190
	%	100.0	1.1	6.7	4.5	5.5	8.3	20.3	20.4	33.2
여자	투표자수	34,943	246	1,189	1,474	2,055	2,902	6,432	6,764	13,881
	%	100.0	0.7	3.4	4.2	5.9	8.3	18.4	19.4	39.7
전주시	소 투표자수	12,673	165	916	656	893	1,378	2,681	2,590	3,394
	%	100.0	1.3	7.2	5.2	7.0	10.9	21.2	20.4	26.8
완산구	남 투표자수	6,464	103	631	329	438	686	1,360	1,311	1,606
	%	100.0	1.6	9.8	5.1	6.8	10.6	21.0	20.3	24.8
여자	투표자수	6,209	62	285	327	455	692	1,321	1,279	1,788
	%	100.0	1.0	4.6	5.3	7.3	11.1	21.3	20.6	28.8
전주시	소 투표자수	8,994	155	711	531	695	978	2,221	1,704	1,999
	%	100.0	1.7	7.9	5.9	7.7	10.9	24.7	18.9	22.2
덕진구	남 투표자수	4,701	93	440	281	324	472	1,201	906	984
	%	100.0	2.0	9.4	6.0	6.9	10.0	25.5	19.3	20.9
여자	투표자수	4,293	62	271	250	371	506	1,020	798	1,015
	%	100.0	1.4	6.3	5.8	8.6	11.8	23.8	18.6	23.6
군산시	소 투표자수	8,219	65	415	437	631	817	1,536	1,670	2,648
	%	100.0	0.8	5.0	5.3	7.7	9.9	18.7	20.3	32.2
남자	투표자수	4,328	47	292	218	326	442	826	906	1,271
	%	100.0	1.1	6.7	5.0	7.5	10.2	19.1	20.9	29.4
여자	투표자수	3,891	18	123	219	305	375	710	764	1,377
	%	100.0	0.5	3.2	5.6	7.8	9.6	18.2	19.6	35.4
익산시	소 투표자수	9,513	72	325	448	564	957	2,126	1,946	3,075
	%	100.0	0.8	3.4	4.7	5.9	10.1	22.3	20.5	32.3
남자	투표자수	4,927	33	144	235	260	486	1,163	1,055	1,551
	%	100.0	0.7	2.9	4.8	5.3	9.9	23.6	21.4	31.5
여자	투표자수	4,586	39	181	213	304	471	963	891	1,524
	%	100.0	0.9	3.9	4.6	6.6	10.3	21.0	19.4	33.2
정읍시	소 투표자수	4,888	40	217	187	245	434	991	949	1,825
	%	100.0	0.8	4.4	3.8	5.0	8.9	20.3	19.4	37.3
남자	투표자수	2,428	23	161	101	103	209	530	473	828
	%	100.0	0.9	6.6	4.2	4.2	8.6	21.8	19.5	34.1
여자	투표자수	2,460	17	56	86	142	225	461	476	997
	%	100.0	0.7	2.3	3.5	5.8	9.1	18.7	19.3	40.5
남원시	소 투표자수	4,255	23	171	163	173	225	690	890	1,920
	%	100.0	0.5	4.0	3.8	4.1	5.3	16.2	20.9	45.1
남자	투표자수	2,091	14	125	85	87	134	360	452	834
	%	100.0	0.7	6.0	4.1	4.2	6.4	17.2	21.6	39.9
여자	투표자수	2,164	9	46	78	86	91	330	438	1,086
	%	100.0	0.4	2.1	3.6	4.0	4.2	15.2	20.2	50.2

<전라북도>

구분		합계	19세	20~24세	25~29세	30~34세	35~39세	40~49세	50~59세	60세 이상
김제시	소 투표자수	3,627	24	155	96	110	146	531	713	1,852
	계 %	100.0	0.7	4.3	2.6	3.0	4.0	14.6	19.7	51.1
	남 투표자수	1,863	16	113	65	66	77	302	376	848
	자 %	100.0	0.9	6.1	3.5	3.5	4.1	16.2	20.2	45.5
	여 투표자수	1,764	8	42	31	44	69	229	337	1,004
	자 %	100.0	0.5	2.4	1.8	2.5	3.9	13.0	19.1	56.9
완주군	소 투표자수	2,835	22	140	99	85	127	475	600	1,287
	계 %	100.0	0.8	4.9	3.5	3.0	4.5	16.8	21.2	45.4
	남 투표자수	1,529	11	106	65	51	68	273	325	630
	자 %	100.0	0.7	6.9	4.3	3.3	4.4	17.9	21.3	41.2
	여 투표자수	1,306	11	34	34	34	59	202	275	657
	자 %	100.0	0.8	2.6	2.6	2.6	4.5	15.5	21.1	50.3
진안군	소 투표자수	2,612	18	110	98	104	155	453	476	1,198
	계 %	100.0	0.7	4.2	3.8	4.0	5.9	17.3	18.2	45.9
	남 투표자수	1,299	15	83	46	39	82	254	252	528
	자 %	100.0	1.2	6.4	3.5	3.0	6.3	19.6	19.4	40.6
	여 투표자수	1,313	3	27	52	65	73	199	224	670
	자 %	100.0	0.2	2.1	4.0	5.0	5.6	15.2	17.1	51.0
무주군	소 투표자수	2,402	10	75	34	52	97	341	459	1,334
	계 %	100.0	0.4	3.1	1.4	2.2	4.0	14.2	19.1	55.5
	남 투표자수	1,216	7	61	21	28	55	182	244	618
	자 %	100.0	0.6	5.0	1.7	2.3	4.5	15.0	20.1	50.8
	여 투표자수	1,186	3	14	13	24	42	159	215	716
	자 %	100.0	0.3	1.2	1.1	2.0	3.5	13.4	18.1	60.4
장수군	소 투표자수	1,901	20	106	84	107	107	301	399	777
	계 %	100.0	1.1	5.6	4.4	5.6	5.6	15.8	21.0	40.9
	남 투표자수	985	17	85	47	65	53	160	209	349
	자 %	100.0	1.7	8.6	4.8	6.6	5.4	16.2	21.2	35.4
	여 투표자수	916	3	21	37	42	54	141	190	428
	자 %	100.0	0.3	2.3	4.0	4.6	5.9	15.4	20.7	46.7
임실군	소 투표자수	2,301	10	99	99	141	133	368	413	1,038
	계 %	100.0	0.4	4.3	4.3	6.1	5.8	16.0	17.9	45.1
	남 투표자수	1,218	9	69	48	78	70	217	237	490
	자 %	100.0	0.7	5.7	3.9	6.4	5.7	17.8	19.5	40.2
	여 투표자수	1,083	1	30	51	63	63	151	176	548
	자 %	100.0	0.1	2.8	4.7	5.8	5.8	13.9	16.3	50.6
순창군	소 투표자수	2,862	18	93	77	125	166	469	505	1,409
	계 %	100.0	0.6	3.2	2.7	4.4	5.8	16.4	17.6	49.2
	남 투표자수	1,349	13	65	40	59	87	231	258	596
	자 %	100.0	1.0	4.8	3.0	4.4	6.4	17.1	19.1	44.2
	여 투표자수	1,513	5	28	37	66	79	238	247	813
	자 %	100.0	0.3	1.9	2.4	4.4	5.2	15.7	16.3	53.7

<전라북도>

구분		합계	19세	20~ 24세	25~ 29세	30~ 34세	35~ 39세	40~ 49세	50~ 59세	60세 이상
고 창 군	소 투표자수	1,808	9	68	45	59	96	249	344	938
	계 %	100.0	0.5	3.8	2.5	3.3	5.3	13.8	19.0	51.9
	남 투표자수	914	5	57	26	40	50	137	173	426
	자 %	100.0	0.5	6.2	2.8	4.4	5.5	15.0	18.9	46.6
	여 투표자수	894	4	11	19	19	46	112	171	512
	자 %	100.0	0.4	1.2	2.1	2.1	5.1	12.5	19.1	57.3
부 안 군	소 투표자수	2,715	3	41	56	78	133	427	600	1,377
	계 %	100.0	0.1	1.5	2.1	2.9	4.9	15.7	22.1	50.7
	남 투표자수	1,350	2	21	29	43	76	231	317	631
	자 %	100.0	0.1	1.6	2.1	3.2	5.6	17.1	23.5	46.7
	여 투표자수	1,365	1	20	27	35	57	196	283	746
	자 %	100.0	0.1	1.5	2.0	2.6	4.2	14.4	20.7	54.7

다. 투표자의 성별·연령대별 분포 <전라남도>

구분		합계	19세	20~24세	25~29세	30~34세	35~39세	40~49세	50~59세	60세 이상	
합계	투표자수	79,398	635	3,567	2,726	3,883	6,354	16,070	15,632	30,531	
	%	100.0	0.8	4.5	3.4	4.9	8.0	20.2	19.7	38.5	
전체	남자	투표자수	40,566	444	2,542	1,481	1,893	3,276	8,743	8,275	13,912
		%	100.0	1.1	6.3	3.7	4.7	8.1	21.6	20.4	34.3
	여자	투표자수	38,832	191	1,025	1,245	1,990	3,078	7,327	7,357	16,619
		%	100.0	0.5	2.6	3.2	5.1	7.9	18.9	18.9	42.8
목포시	소계	투표자수	10,254	121	703	562	786	1,281	2,762	1,904	2,135
		%	100.0	1.2	6.9	5.5	7.7	12.5	26.9	18.6	20.8
	남자	투표자수	5,187	80	472	286	344	586	1,454	963	1,002
		%	100.0	1.5	9.1	5.5	6.6	11.3	28.0	18.6	19.3
	여자	투표자수	5,067	41	231	276	442	695	1,308	941	1,133
		%	100.0	0.8	4.6	5.4	8.7	13.7	25.8	18.6	22.4
여수시	소계	투표자수	8,623	84	500	345	450	906	2,107	1,967	2,264
		%	100.0	1.0	5.8	4.0	5.2	10.5	24.4	22.8	26.3
	남자	투표자수	4,629	60	363	195	205	445	1,144	1,081	1,136
		%	100.0	1.3	7.8	4.2	4.4	9.6	24.7	23.4	24.5
	여자	투표자수	3,994	24	137	150	245	461	963	886	1,128
		%	100.0	0.6	3.4	3.8	6.1	11.5	24.1	22.2	28.2
순천시	소계	투표자수	7,576	95	459	281	427	793	1,942	1,407	2,172
		%	100.0	1.3	6.1	3.7	5.6	10.5	25.6	18.6	28.7
	남자	투표자수	4,105	68	357	157	203	391	1,080	780	1,069
		%	100.0	1.7	8.7	3.8	4.9	9.5	26.3	19.0	26.0
	여자	투표자수	3,471	27	102	124	224	402	862	627	1,103
		%	100.0	0.8	2.9	3.6	6.5	11.6	24.8	18.1	31.8
나주시	소계	투표자수	3,360	19	133	106	106	134	532	689	1,641
		%	100.0	0.6	4.0	3.2	3.2	4.0	15.8	20.5	48.8
	남자	투표자수	1,701	14	84	70	67	78	297	363	728
		%	100.0	0.8	4.9	4.1	3.9	4.6	17.5	21.3	42.8
	여자	투표자수	1,659	5	49	36	39	56	235	326	913
		%	100.0	0.3	3.0	2.2	2.4	3.4	14.2	19.7	55.0
광양시	소계	투표자수	4,462	51	302	211	223	308	927	950	1,490
		%	100.0	1.1	6.8	4.7	5.0	6.9	20.8	21.3	33.4
	남자	투표자수	2,411	33	220	125	119	169	500	524	721
		%	100.0	1.4	9.1	5.2	4.9	7.0	20.7	21.7	29.9
	여자	투표자수	2,051	18	82	86	104	139	427	426	769
		%	100.0	0.9	4.0	4.2	5.1	6.8	20.8	20.8	37.5
담양군	소계	투표자수	1,713	15	103	44	84	115	327	308	717
		%	100.0	0.9	6.0	2.6	4.9	6.7	19.1	18.0	41.9
	남자	투표자수	887	10	71	26	46	61	171	164	338
		%	100.0	1.1	8.0	2.9	5.2	6.9	19.3	18.5	38.1
	여자	투표자수	826	5	32	18	38	54	156	144	379
		%	100.0	0.6	3.9	2.2	4.6	6.5	18.9	17.4	45.9

<전라남도>

구분		합계	19세	20~24세	25~29세	30~34세	35~39세	40~49세	50~59세	60세 이상
장성군	소 투표자수	2,448	16	80	73	76	120	349	457	1,277
	계 %	100.0	0.7	3.3	3.0	3.1	4.9	14.3	18.7	52.2
	남 투표자수	1,265	11	62	51	49	70	194	244	584
	자 %	100.0	0.9	4.9	4.0	3.9	5.5	15.3	19.3	46.2
	여 투표자수	1,183	5	18	22	27	50	155	213	693
	자 %	100.0	0.4	1.5	1.9	2.3	4.2	13.1	18.0	58.6
곡성군	소 투표자수	2,997	9	52	90	98	176	541	627	1,404
	계 %	100.0	0.3	1.7	3.0	3.3	5.9	18.1	20.9	46.8
	남 투표자수	1,440	4	22	46	55	86	276	318	633
	자 %	100.0	0.3	1.5	3.2	3.8	6.0	19.2	22.1	44.0
	여 투표자수	1,557	5	30	44	43	90	265	309	771
	자 %	100.0	0.3	1.9	2.8	2.8	5.8	17.0	19.8	49.5
구례군	소 투표자수	1,272	8	32	21	32	49	181	224	725
	계 %	100.0	0.6	2.5	1.7	2.5	3.9	14.2	17.6	57.0
	남 투표자수	629	6	25	11	22	35	95	110	325
	자 %	100.0	1.0	4.0	1.7	3.5	5.6	15.1	17.5	51.7
	여 투표자수	643	2	7	10	10	14	86	114	400
	자 %	100.0	0.3	1.1	1.6	1.6	2.2	13.4	17.7	62.2
고흥군	소 투표자수	3,425	11	97	58	77	127	438	706	1,911
	계 %	100.0	0.3	2.8	1.7	2.2	3.7	12.8	20.6	55.8
	남 투표자수	1,586	8	78	28	40	66	225	366	775
	자 %	100.0	0.5	4.9	1.8	2.5	4.2	14.2	23.1	48.9
	여 투표자수	1,839	3	19	30	37	61	213	340	1,136
	자 %	100.0	0.2	1.0	1.6	2.0	3.3	11.6	18.5	61.8
보성군	소 투표자수	2,626	12	81	71	79	145	396	516	1,326
	계 %	100.0	0.5	3.1	2.7	3.0	5.5	15.1	19.6	50.5
	남 투표자수	1,261	10	58	41	35	75	212	261	569
	자 %	100.0	0.8	4.6	3.3	2.8	5.9	16.8	20.7	45.1
	여 투표자수	1,365	2	23	30	44	70	184	255	757
	자 %	100.0	0.1	1.7	2.2	3.2	5.1	13.5	18.7	55.5
완주군	소 투표자수	2,965	17	95	119	201	280	508	425	1,320
	계 %	100.0	0.6	3.2	4.0	6.8	9.4	17.1	14.3	44.5
	남 투표자수	1,440	10	63	54	97	146	298	217	555
	자 %	100.0	0.7	4.4	3.8	6.7	10.1	20.7	15.1	38.5
	여 투표자수	1,525	7	32	65	104	134	210	208	765
	자 %	100.0	0.5	2.1	4.3	6.8	8.8	13.8	13.6	50.2
장흥군	소 투표자수	2,502	22	110	62	75	159	556	537	981
	계 %	100.0	0.9	4.4	2.5	3.0	6.4	22.2	21.5	39.2
	남 투표자수	1,280	18	81	32	39	77	299	274	460
	자 %	100.0	1.4	6.3	2.5	3.0	6.0	23.4	21.4	35.9
	여 투표자수	1,222	4	29	30	36	82	257	263	521
	자 %	100.0	0.3	2.4	2.5	2.9	6.7	21.0	21.5	42.6



<전라남도>

구분		합계	19세	20~24세	25~29세	30~34세	35~39세	40~49세	50~59세	60세 이상
강진군	소 투표자수	2,943	27	91	52	92	148	462	561	1,510
	계 %	100.0	0.9	3.1	1.8	3.1	5.0	15.7	19.1	51.3
	남 투표자수	1,444	25	71	18	42	87	239	289	673
	자 %	100.0	1.7	4.9	1.2	2.9	6.0	16.6	20.0	46.6
	여 투표자수	1,499	2	20	34	50	61	223	272	837
	자 %	100.0	0.1	1.3	2.3	3.3	4.1	14.9	18.1	55.8
관음면	소 투표자수	1,565	8	45	46	70	95	283	291	727
	계 %	100.0	0.5	2.9	2.9	4.5	6.1	18.1	18.6	46.5
	남 투표자수	807	7	36	30	38	63	142	162	329
	자 %	100.0	0.9	4.5	3.7	4.7	7.8	17.6	20.1	40.8
	여 투표자수	758	1	9	16	32	32	141	129	398
	자 %	100.0	0.1	1.2	2.1	4.2	4.2	18.6	17.0	52.5
해남군	소 투표자수	3,931	8	120	105	245	369	835	817	1,432
	계 %	100.0	0.2	3.1	2.7	6.2	9.4	21.2	20.8	36.4
	남 투표자수	2,080	8	92	58	119	199	485	437	682
	자 %	100.0	0.4	4.4	2.8	5.7	9.6	23.3	21.0	32.8
	여 투표자수	1,851	0	28	47	126	170	350	380	750
	자 %	100.0	0.0	1.5	2.5	6.8	9.2	18.9	20.5	40.5
진남면	소 투표자수	1,970	10	65	70	122	145	408	412	738
	계 %	100.0	0.5	3.3	3.6	6.2	7.4	20.7	20.9	37.5
	남 투표자수	1,006	9	58	44	54	80	234	199	328
	자 %	100.0	0.9	5.8	4.4	5.4	8.0	23.3	19.8	32.6
	여 투표자수	964	1	7	26	68	65	174	213	410
	자 %	100.0	0.1	0.7	2.7	7.1	6.7	18.0	22.1	42.5
정양면	소 투표자수	2,207	8	65	27	65	85	317	407	1,233
	계 %	100.0	0.4	2.9	1.2	2.9	3.9	14.4	18.4	55.9
	남 투표자수	1,087	5	46	13	32	52	170	216	553
	자 %	100.0	0.5	4.2	1.2	2.9	4.8	15.6	19.9	50.9
	여 투표자수	1,120	3	19	14	33	33	147	191	680
	자 %	100.0	0.3	1.7	1.3	2.9	2.9	13.1	17.1	60.7
무안군	소 투표자수	3,574	33	161	116	155	250	642	718	1,499
	계 %	100.0	0.9	4.5	3.2	4.3	7.0	18.0	20.1	41.9
	남 투표자수	1,771	20	99	63	83	131	345	385	645
	자 %	100.0	1.1	5.6	3.6	4.7	7.4	19.5	21.7	36.4
	여 투표자수	1,803	13	62	53	72	119	297	333	854
	자 %	100.0	0.7	3.4	2.9	4.0	6.6	16.5	18.5	47.4
정재면	소 투표자수	2,952	16	63	114	227	414	642	495	981
	계 %	100.0	0.5	2.1	3.9	7.7	14.0	21.7	16.8	33.2
	남 투표자수	1,484	9	28	53	97	228	361	266	442
	자 %	100.0	0.6	1.9	3.6	6.5	15.4	24.3	17.9	29.8
	여 투표자수	1,468	7	35	61	130	186	281	229	539
	자 %	100.0	0.5	2.4	4.2	8.9	12.7	19.1	15.6	36.7

<전라남도>

구분		합계	19세	20~ 24세	25~ 29세	30~ 34세	35~ 39세	40~ 49세	50~ 59세	60세 이상
연령 구분	소 투표자수	3,057	22	109	78	93	143	452	627	1,533
	계 %	100.0	0.7	3.6	2.6	3.0	4.7	14.8	20.5	50.1
	남 투표자수	1,532	12	78	40	53	85	251	333	680
	자 %	100.0	0.8	5.1	2.6	3.5	5.5	16.4	21.7	44.4
	여 투표자수	1,525	10	31	38	40	58	201	294	853
	자 %	100.0	0.7	2.0	2.5	2.6	3.8	13.2	19.3	55.9
	소 투표자수	2,976	23	101	75	100	112	463	587	1,515
	계 %	100.0	0.8	3.4	2.5	3.4	3.8	15.6	19.7	50.9
	남 투표자수	1,534	17	78	40	54	66	271	323	685
	자 %	100.0	1.1	5.1	2.6	3.5	4.3	17.7	21.1	44.7
신 안 구분	여 투표자수	1,442	6	23	35	46	46	192	264	830
	자 %	100.0	0.4	1.6	2.4	3.2	3.2	13.3	18.3	57.6

다. 투표자의 성별·연령대별 분포 <경상북도>

구분		합계	19세	20~24세	25~29세	30~34세	35~39세	40~49세	50~59세	60세 이상
합계	투표자수	126,098	1,093	5,764	4,825	6,086	9,988	27,446	27,459	43,437
	%	100.0	0.9	4.6	3.8	4.8	7.9	21.8	21.8	34.4
전체	남 투표자수	63,397	805	4,064	2,455	2,954	4,989	14,295	14,148	19,687
	%	100.0	1.3	6.4	3.9	4.7	7.9	22.5	22.3	31.1
여	투표자수	62,701	288	1,700	2,370	3,132	4,999	13,151	13,311	23,750
	%	100.0	0.5	2.7	3.8	5.0	8.0	21.0	21.2	37.9
포항시	소 투표자수	8,820	98	474	337	395	553	1,843	2,275	2,845
	%	100.0	1.1	5.4	3.8	4.5	6.3	20.9	25.8	32.3
북구	남 투표자수	4,405	68	340	162	205	269	926	1,170	1,265
	%	100.0	1.5	7.7	3.7	4.7	6.1	21.0	26.6	28.7
여	투표자수	4,415	30	134	175	190	284	917	1,105	1,580
	%	100.0	0.7	3.0	4.0	4.3	6.4	20.8	25.0	35.8
포항시	소 투표자수	10,337	107	663	519	559	1,146	2,975	2,851	1,517
	%	100.0	1.0	6.4	5.0	5.4	11.1	28.8	27.6	14.7
남구	남 투표자수	5,514	86	484	269	246	550	1,505	1,560	814
	%	100.0	1.6	8.8	4.9	4.5	10.0	27.3	28.3	14.8
여	투표자수	4,823	21	179	250	313	596	1,470	1,291	703
	%	100.0	0.4	3.7	5.2	6.5	12.4	30.5	26.8	14.6
영천시	소 투표자수	1,574	7	64	96	103	114	282	314	594
	%	100.0	0.4	4.1	6.1	6.5	7.2	17.9	19.9	37.7
남	투표자수	863	7	55	55	63	76	164	159	284
	%	100.0	0.8	6.4	6.4	7.3	8.8	19.0	18.4	32.9
여	투표자수	711	0	9	41	40	38	118	155	310
	%	100.0	0.0	1.3	5.8	5.6	5.3	16.6	21.8	43.6
경주시	소 투표자수	10,482	106	507	409	477	847	2,475	2,242	3,419
	%	100.0	1.0	4.8	3.9	4.6	8.1	23.6	21.4	32.6
남	투표자수	5,328	78	350	222	236	429	1,305	1,149	1,559
	%	100.0	1.5	6.6	4.2	4.4	8.1	24.5	21.6	29.3
여	투표자수	5,154	28	157	187	241	418	1,170	1,093	1,860
	%	100.0	0.5	3.0	3.6	4.7	8.1	22.7	21.2	36.1
김천시	소 투표자수	7,760	63	356	338	521	902	1,846	1,517	2,217
	%	100.0	0.8	4.6	4.4	6.7	11.6	23.8	19.5	28.6
남	투표자수	3,735	41	226	177	222	406	941	739	983
	%	100.0	1.1	6.1	4.7	5.9	10.9	25.2	19.8	26.3
여	투표자수	4,025	22	130	161	299	496	905	778	1,234
	%	100.0	0.5	3.2	4.0	7.4	12.3	22.5	19.3	30.7
안동시	소 투표자수	7,573	78	412	328	459	869	2,029	1,369	2,029
	%	100.0	1.0	5.4	4.3	6.1	11.5	26.8	18.1	26.8
남	투표자수	3,778	53	285	158	197	391	1,013	736	945
	%	100.0	1.4	7.5	4.2	5.2	10.3	26.8	19.5	25.0
여	투표자수	3,795	25	127	170	262	478	1,016	633	1,084
	%	100.0	0.7	3.3	4.5	6.9	12.6	26.8	16.7	28.6

<경상북도>

구분		합계	19세	20~24세	25~29세	30~34세	35~39세	40~49세	50~59세	60세 이상
구미시	소 투표자수	11,066	131	624	616	974	1,485	3,462	2,041	1,733
	계 %	100.0	1.2	5.6	5.6	8.8	13.4	31.3	18.4	15.7
	남 투표자수	5,790	91	396	281	461	744	1,867	1,147	803
	자 %	100.0	1.6	6.8	4.9	8.0	12.8	32.2	19.8	13.9
	여 투표자수	5,276	40	228	335	513	741	1,595	894	930
	자 %	100.0	0.8	4.3	6.3	9.7	14.0	30.2	16.9	17.6
영주시	소 투표자수	6,569	65	306	174	223	459	1,511	1,554	2,277
	계 %	100.0	1.0	4.7	2.6	3.4	7.0	23.0	23.7	34.7
	남 투표자수	3,228	51	227	97	91	214	759	782	1,007
	자 %	100.0	1.6	7.0	3.0	2.8	6.6	23.5	24.2	31.2
	여 투표자수	3,341	14	79	77	132	245	752	772	1,270
	자 %	100.0	0.4	2.4	2.3	4.0	7.3	22.5	23.1	38.0
영천시	소 투표자수	5,566	62	316	248	333	452	1,171	1,194	1,790
	계 %	100.0	1.1	5.7	4.5	6.0	8.1	21.0	21.5	32.2
	남 투표자수	2,768	44	228	119	158	218	586	607	808
	자 %	100.0	1.6	8.2	4.3	5.7	7.9	21.2	21.9	29.2
	여 투표자수	2,798	18	88	129	175	234	585	587	982
	자 %	100.0	0.6	3.1	4.6	6.3	8.4	20.9	21.0	35.1
상주시	소 투표자수	5,438	36	201	154	133	178	879	1,171	2,686
	계 %	100.0	0.7	3.7	2.8	2.4	3.3	16.2	21.5	49.4
	남 투표자수	2,629	33	149	96	69	98	450	570	1,164
	자 %	100.0	1.3	5.7	3.7	2.6	3.7	17.1	21.7	44.3
	여 투표자수	2,809	3	52	58	64	80	429	601	1,522
	자 %	100.0	0.1	1.9	2.1	2.3	2.8	15.3	21.4	54.2
문경시	소 투표자수	3,576	18	110	77	85	146	561	764	1,815
	계 %	100.0	0.5	3.1	2.2	2.4	4.1	15.7	21.4	50.8
	남 투표자수	1,758	12	84	46	49	82	314	379	792
	자 %	100.0	0.7	4.8	2.6	2.8	4.7	17.9	21.6	45.1
	여 투표자수	1,818	6	26	31	36	64	247	385	1,023
	자 %	100.0	0.3	1.4	1.7	2.0	3.5	13.6	21.2	56.3
예천군	소 투표자수	4,423	22	146	121	164	178	555	892	2,345
	계 %	100.0	0.5	3.3	2.7	3.7	4.0	12.5	20.2	53.0
	남 투표자수	2,156	14	104	59	100	116	271	443	1,049
	자 %	100.0	0.6	4.8	2.7	4.6	5.4	12.6	20.5	48.7
	여 투표자수	2,267	8	42	62	64	62	284	449	1,296
	자 %	100.0	0.4	1.9	2.7	2.8	2.7	12.5	19.8	57.2
경산시	소 투표자수	9,492	114	560	517	630	931	1,980	1,965	2,795
	계 %	100.0	1.2	5.9	5.4	6.6	9.8	20.9	20.7	29.4
	남 투표자수	5,023	77	380	281	302	474	1,094	1,051	1,364
	자 %	100.0	1.5	7.6	5.6	6.0	9.4	21.8	20.9	27.2
	여 투표자수	4,469	37	180	236	328	457	886	914	1,431
	자 %	100.0	0.8	4.0	5.3	7.3	10.2	19.8	20.5	32.0



〈경상북도〉

구분		합계	19세	20~24세	25~29세	30~34세	35~39세	40~49세	50~59세	60세 이상
평안군	소 투표자수	1,873	12	68	54	42	81	277	413	926
	계 %	100.0	0.6	3.6	2.9	2.2	4.3	14.8	22.1	49.4
	남 투표자수	893	9	48	23	26	43	135	204	405
	자 %	100.0	1.0	5.4	2.6	2.9	4.8	15.1	22.8	45.4
	여 투표자수	980	3	20	31	16	38	142	209	521
	자 %	100.0	0.3	2.0	3.2	1.6	3.9	14.5	21.3	53.2
고령군	소 투표자수	2,580	27	112	74	98	155	464	545	1,105
	계 %	100.0	1.0	4.3	2.9	3.8	6.0	18.0	21.1	42.8
	남 투표자수	1,272	21	80	40	50	84	249	281	467
	자 %	100.0	1.7	6.3	3.1	3.9	6.6	19.6	22.1	36.7
	여 투표자수	1,308	6	32	34	48	71	215	264	638
	자 %	100.0	0.5	2.4	2.6	3.7	5.4	16.4	20.2	48.8
성주군	소 투표자수	4,242	32	159	132	125	216	876	977	1,725
	계 %	100.0	0.8	3.7	3.1	2.9	5.1	20.7	23.0	40.7
	남 투표자수	2,204	26	122	60	74	122	497	510	793
	자 %	100.0	1.2	5.5	2.7	3.4	5.5	22.5	23.1	36.0
	여 투표자수	2,038	6	37	72	51	94	379	467	932
	자 %	100.0	0.3	1.8	3.5	2.5	4.6	18.6	22.9	45.7
철원군	소 투표자수	3,279	18	106	128	163	258	749	704	1,153
	계 %	100.0	0.5	3.2	3.9	5.0	7.9	22.8	21.5	35.2
	남 투표자수	1,616	7	56	54	86	136	416	362	499
	자 %	100.0	0.4	3.5	3.3	5.3	8.4	25.7	22.4	30.9
	여 투표자수	1,663	11	50	74	77	122	333	342	654
	자 %	100.0	0.7	3.0	4.4	4.6	7.3	20.0	20.6	39.3
귀주군	소 투표자수	3,435	15	112	103	105	170	586	741	1,603
	계 %	100.0	0.4	3.3	3.0	3.1	4.9	17.1	21.6	46.7
	남 투표자수	1,700	11	84	45	60	93	307	382	718
	자 %	100.0	0.6	4.9	2.6	3.5	5.5	18.1	22.5	42.2
	여 투표자수	1,735	4	28	58	45	77	279	359	885
	자 %	100.0	0.2	1.6	3.3	2.6	4.4	16.1	20.7	51.0
의성군	소 투표자수	4,776	17	124	92	105	135	656	1,094	2,553
	계 %	100.0	0.4	2.6	1.9	2.2	2.8	13.7	22.9	53.5
	남 투표자수	2,289	14	93	38	58	77	330	525	1,154
	자 %	100.0	0.6	4.1	1.7	2.5	3.4	14.4	22.9	50.4
	여 투표자수	2,487	3	31	54	47	58	326	569	1,399
	자 %	100.0	0.1	1.2	2.2	1.9	2.3	13.1	22.9	56.3
영양군	소 투표자수	2,208	10	67	59	53	104	352	502	1,061
	계 %	100.0	0.5	3.0	2.7	2.4	4.7	15.9	22.7	48.1
	남 투표자수	1,121	10	52	34	32	50	185	259	499
	자 %	100.0	0.9	4.6	3.0	2.9	4.5	16.5	23.1	44.5
	여 투표자수	1,087	0	15	25	21	54	167	243	562
	자 %	100.0	0.0	1.4	2.3	1.9	5.0	15.4	22.4	51.7

<경상북도>

구분		합계	19세	20~ 24세	25~ 29세	30~ 34세	35~ 39세	40~ 49세	50~ 59세	60세 이상
전 국	소 투표자수	3,313	15	88	89	121	204	548	676	1,572
	계 %	100.0	0.5	2.7	2.7	3.7	6.2	16.5	20.4	47.4
	남 투표자수	1,612	14	64	44	65	115	271	329	710
	자 %	100.0	0.9	4.0	2.7	4.0	7.1	16.8	20.4	44.0
	여 투표자수	1,701	1	24	45	56	89	277	347	862
	자 %	100.0	0.1	1.4	2.6	3.3	5.2	16.3	20.4	50.7
전 국	소 투표자수	2,386	13	52	36	40	72	326	462	1,385
	계 %	100.0	0.5	2.2	1.5	1.7	3.0	13.7	19.4	58.0
	남 투표자수	1,081	13	34	23	22	43	162	216	568
	자 %	100.0	1.2	3.1	2.1	2.0	4.0	15.0	20.0	52.5
	여 투표자수	1,305	0	18	13	18	29	164	246	817
	자 %	100.0	0.0	1.4	1.0	1.4	2.2	12.6	18.9	62.6
전 국	소 투표자수	1,884	14	47	37	41	90	336	449	870
	계 %	100.0	0.7	2.5	2.0	2.2	4.8	17.8	23.8	46.2
	남 투표자수	968	13	45	28	20	45	175	220	422
	자 %	100.0	1.3	4.6	2.9	2.1	4.6	18.1	22.7	43.6
	여 투표자수	916	1	2	9	21	45	161	229	448
	자 %	100.0	0.1	0.2	1.0	2.3	4.9	17.6	25.0	48.9
전 국	소 투표자수	3,446	13	90	87	137	243	707	747	1,422
	계 %	100.0	0.4	2.6	2.5	4.0	7.1	20.5	21.7	41.3
	남 투표자수	1,666	12	78	44	62	114	373	368	615
	자 %	100.0	0.7	4.7	2.6	3.7	6.8	22.4	22.1	36.9
	여 투표자수	1,780	1	12	43	75	129	334	379	807
	자 %	100.0	0.1	0.7	2.4	4.2	7.2	18.8	21.3	45.3

다. 투표자의 성별·연령대별 분포 <경상남도>

구분		합계	19세	20~ 24세	25~ 29세	30~ 34세	35~ 39세	40~ 49세	50~ 59세	60세 이상	
합계	투표자수	128,175	1,287	6,333	6,055	8,853	13,978	30,866	25,079	35,724	
	%	100.0	1.0	4.9	4.7	6.9	10.9	24.1	19.6	27.9	
전체	남자	투표자수	64,953	845	4,099	2,939	4,265	7,027	16,374	13,376	16,028
		%	100.0	1.3	6.3	4.5	6.6	10.8	25.2	20.6	24.7
	여자	투표자수	63,222	442	2,234	3,116	4,588	6,951	14,492	11,703	19,696
		%	100.0	0.7	3.5	4.9	7.3	11.0	22.9	18.5	31.2
창원시	소계	투표자수	16,707	183	738	1,030	1,622	2,790	5,432	2,912	2,000
		%	100.0	1.1	4.4	6.2	9.7	16.7	32.5	17.4	12.0
	남자	투표자수	8,624	91	304	487	764	1,361	2,954	1,687	976
		%	100.0	1.1	3.5	5.6	8.9	15.8	34.3	19.6	11.3
여자	투표자수	8,083	92	434	543	858	1,429	2,478	1,225	1,024	
	%	100.0	1.1	5.4	6.7	10.6	17.7	30.7	15.2	12.7	
마산시	소계	투표자수	13,799	179	938	699	897	1,444	3,381	3,002	3,259
		%	100.0	1.3	6.8	5.1	6.5	10.5	24.5	21.8	23.6
	남자	투표자수	7,191	119	621	366	434	704	1,772	1,584	1,591
		%	100.0	1.7	8.6	5.1	6.0	9.8	24.6	22.0	22.1
여자	투표자수	6,608	60	317	333	463	740	1,609	1,418	1,668	
	%	100.0	0.9	4.8	5.0	7.0	11.2	24.3	21.5	25.2	
진주시	소계	투표자수	13,226	194	849	670	1,026	1,624	3,591	2,387	2,885
		%	100.0	1.5	6.4	5.1	7.8	12.3	27.2	18.0	21.8
	남자	투표자수	6,776	128	556	319	476	798	1,873	1,303	1,323
		%	100.0	1.9	8.2	4.7	7.0	11.8	27.6	19.2	19.5
여자	투표자수	6,450	66	293	351	550	826	1,718	1,084	1,562	
	%	100.0	1.0	4.5	5.4	8.5	12.8	26.6	16.8	24.2	
진해시	소계	투표자수	7,451	69	444	462	591	724	1,439	1,579	2,143
		%	100.0	0.9	6.0	6.2	7.9	9.7	19.3	21.2	28.8
	남자	투표자수	4,027	52	327	259	353	411	752	843	1,030
		%	100.0	1.3	8.1	6.4	8.8	10.2	18.7	20.9	25.6
여자	투표자수	3,424	17	117	203	238	313	687	736	1,113	
	%	100.0	0.5	3.4	5.9	7.0	9.1	20.1	21.5	32.5	
통영시	소계	투표자수	5,256	37	250	252	345	518	1,287	1,149	1,418
		%	100.0	0.7	4.8	4.8	6.6	9.9	24.5	21.9	27.0
	남자	투표자수	2,642	31	196	115	169	261	632	601	637
		%	100.0	1.2	7.4	4.4	6.4	9.9	23.9	22.7	24.1
여자	투표자수	2,614	6	54	137	176	257	655	548	781	
	%	100.0	0.2	2.1	5.2	6.7	9.8	25.1	21.0	29.9	
고성군	소계	투표자수	2,163	10	93	53	49	107	365	464	1,022
		%	100.0	0.5	4.3	2.5	2.3	4.9	16.9	21.5	47.2
	남자	투표자수	1,056	9	67	23	24	61	185	250	437
		%	100.0	0.9	6.3	2.2	2.3	5.8	17.5	23.7	41.4
여자	투표자수	1,107	1	26	30	25	46	180	214	585	
	%	100.0	0.1	2.3	2.7	2.3	4.2	16.3	19.3	52.8	

<경상남도>

구분		합계	19세	20~24세	25~29세	30~34세	35~39세	40~49세	50~59세	60세 이상
사천시	소 투표자수	5,111	39	219	201	182	276	911	1,254	2,029
	계 %	100.0	0.8	4.3	3.9	3.6	5.4	17.8	24.5	39.7
	남 투표자수	2,447	35	162	108	92	153	422	606	869
	자 %	100.0	1.4	6.6	4.4	3.8	6.3	17.2	24.8	35.5
	여 투표자수	2,664	4	57	93	90	123	489	648	1,160
	자 %	100.0	0.2	2.1	3.5	3.4	4.6	18.4	24.3	43.5
김해시	소 투표자수	14,580	150	687	725	1,130	2,060	4,200	2,607	3,021
	계 %	100.0	1.0	4.7	5.0	7.8	14.1	28.8	17.9	20.7
	남 투표자수	7,429	70	384	333	478	974	2,362	1,447	1,381
	자 %	100.0	0.9	5.2	4.5	6.4	13.1	31.8	19.5	18.6
	여 투표자수	7,151	80	303	392	652	1,086	1,838	1,160	1,640
	자 %	100.0	1.1	4.2	5.5	9.1	15.2	25.7	16.2	22.9
양산시	소 투표자수	3,516	44	147	140	182	252	753	765	1,233
	계 %	100.0	1.3	4.2	4.0	5.2	7.2	21.4	21.8	35.1
	남 투표자수	1,798	39	110	68	93	129	405	401	553
	자 %	100.0	2.2	6.1	3.8	5.2	7.2	22.5	22.3	30.8
	여 투표자수	1,718	5	37	72	89	123	348	364	680
	자 %	100.0	0.3	2.2	4.2	5.2	7.2	20.3	21.2	39.6
거제시	소 투표자수	8,540	81	384	433	926	1,419	2,310	1,588	1,399
	계 %	100.0	0.9	4.5	5.1	10.8	16.6	27.0	18.6	16.4
	남 투표자수	4,570	65	278	188	438	775	1,280	927	619
	자 %	100.0	1.4	6.1	4.1	9.6	17.0	28.0	20.3	13.5
	여 투표자수	3,970	16	106	245	488	644	1,030	661	780
	자 %	100.0	0.4	2.7	6.2	12.3	16.2	25.9	16.6	19.6
의령군	소 투표자수	1,522	9	44	50	42	55	238	267	817
	계 %	100.0	0.6	2.9	3.3	2.8	3.6	15.6	17.5	53.7
	남 투표자수	740	7	32	29	24	32	137	138	341
	자 %	100.0	0.9	4.3	3.9	3.2	4.3	18.5	18.6	46.1
	여 투표자수	782	2	12	21	18	23	101	129	476
	자 %	100.0	0.3	1.5	2.7	2.3	2.9	12.9	16.5	60.9
함안군	소 투표자수	4,329	42	234	261	523	497	883	731	1,158
	계 %	100.0	1.0	5.4	6.0	12.1	11.5	20.4	16.9	26.7
	남 투표자수	2,189	25	153	104	260	277	458	370	542
	자 %	100.0	1.1	7.0	4.8	11.9	12.7	20.9	16.9	24.8
	여 투표자수	2,140	17	81	157	263	220	425	361	616
	자 %	100.0	0.8	3.8	7.3	12.3	10.3	19.9	16.9	28.8
진주시	소 투표자수	3,387	28	132	110	106	198	570	730	1,513
	계 %	100.0	0.8	3.9	3.2	3.1	5.8	16.8	21.6	44.7
	남 투표자수	1,751	21	107	60	61	114	290	395	703
	자 %	100.0	1.2	6.1	3.4	3.5	6.5	16.6	22.6	40.1
	여 투표자수	1,636	7	25	50	45	84	280	335	810
	자 %	100.0	0.4	1.5	3.1	2.8	5.1	17.1	20.5	49.5



<경상남도>

구분		합계	19세	20~24세	25~29세	30~34세	35~39세	40~49세	50~59세	60세 이상
양산시	소 투표자수	6,690	82	413	342	418	647	1,669	1,344	1,775
	계 %	100.0	1.2	6.2	5.1	6.2	9.7	24.9	20.1	26.5
	남 투표자수	3,410	60	266	157	207	292	868	692	868
	자 %	100.0	1.8	7.8	4.6	6.1	8.6	25.5	20.3	25.5
	여 투표자수	3,280	22	147	185	211	355	801	652	907
	자 %	100.0	0.7	4.5	5.6	6.4	10.8	24.4	19.9	27.7
하동군	소 투표자수	5,076	37	213	204	226	367	893	958	2,178
	계 %	100.0	0.7	4.2	4.0	4.5	7.2	17.6	18.9	42.9
	남 투표자수	2,348	19	135	107	117	184	458	473	855
	자 %	100.0	0.8	5.7	4.6	5.0	7.8	19.5	20.1	36.4
	여 투표자수	2,728	18	78	97	109	183	435	485	1,323
	자 %	100.0	0.7	2.9	3.6	4.0	6.7	15.9	17.8	48.5
남해군	소 투표자수	4,024	26	112	98	167	262	816	810	1,733
	계 %	100.0	0.6	2.8	2.4	4.2	6.5	20.3	20.1	43.1
	남 투표자수	1,791	11	63	54	70	126	396	391	680
	자 %	100.0	0.6	3.5	3.0	3.9	7.0	22.1	21.8	38.0
	여 투표자수	2,233	15	49	44	97	136	420	419	1,053
	자 %	100.0	0.7	2.2	2.0	4.3	6.1	18.8	18.8	47.2
함양군	소 투표자수	2,463	18	93	77	106	229	498	523	919
	계 %	100.0	0.7	3.8	3.1	4.3	9.3	20.2	21.2	37.3
	남 투표자수	1,171	14	76	35	44	107	249	249	397
	자 %	100.0	1.2	6.5	3.0	3.8	9.1	21.3	21.3	33.9
	여 투표자수	1,292	4	17	42	62	122	249	274	522
	자 %	100.0	0.3	1.3	3.3	4.8	9.4	19.3	21.2	40.4
산청군	소 투표자수	2,584	18	89	52	78	152	354	536	1,305
	계 %	100.0	0.7	3.4	2.0	3.0	5.9	13.7	20.7	50.5
	남 투표자수	1,308	17	72	31	38	90	199	286	575
	자 %	100.0	1.3	5.5	2.4	2.9	6.9	15.2	21.9	44.0
	여 투표자수	1,276	1	17	21	40	62	155	250	730
	자 %	100.0	0.1	1.3	1.6	3.1	4.9	12.1	19.6	57.2
거창군	소 투표자수	5,211	31	191	142	177	275	959	1,001	2,435
	계 %	100.0	0.6	3.7	2.7	3.4	5.3	18.4	19.2	46.7
	남 투표자수	2,477	24	140	64	88	130	510	498	1,023
	자 %	100.0	1.0	5.7	2.6	3.6	5.2	20.6	20.1	41.3
	여 투표자수	2,734	7	51	78	89	145	449	503	1,412
	자 %	100.0	0.3	1.9	2.9	3.3	5.3	16.4	18.4	51.6
합천군	소 투표자수	2,540	10	63	54	60	82	317	472	1,482
	계 %	100.0	0.4	2.5	2.1	2.4	3.2	12.5	18.6	58.3
	남 투표자수	1,208	8	50	32	35	48	172	235	628
	자 %	100.0	0.7	4.1	2.6	2.9	4.0	14.2	19.5	52.0
	여 투표자수	1,332	2	13	22	25	34	145	237	854
	자 %	100.0	0.2	1.0	1.7	1.9	2.6	10.9	17.8	64.1

다. 투표자의 성별 · 연령대별 분포 <제주도>

구분		합계	19세	20~ 24세	25~ 29세	30~ 34세	35~ 39세	40~ 49세	50~ 59세	60세 이상
합	투표자수	21,042	197	1,096	1,142	1,488	2,168	4,784	4,130	6,037
	%	100.0	0.9	5.2	5.4	7.1	10.3	22.7	19.6	28.7
전	남 투표자수	10,749	115	720	586	773	1,135	2,551	2,152	2,717
	자 %	100.0	1.1	6.7	5.5	7.2	10.6	23.7	20.0	25.3
체	여 투표자수	10,293	82	376	556	715	1,033	2,233	1,978	3,320
	자 %	100.0	0.8	3.7	5.4	6.9	10.0	21.7	19.2	32.3
소	투표자수	14,407	132	748	768	1,048	1,563	3,356	2,699	4,093
	계 %	100.0	0.9	5.2	5.3	7.3	10.8	23.3	18.7	28.4
제	남 투표자수	7,329	76	473	388	537	790	1,798	1,399	1,868
	주 자 %	100.0	1.0	6.5	5.3	7.3	10.8	24.5	19.1	25.5
시	여 투표자수	7,078	56	275	380	511	773	1,558	1,300	2,225
	자 %	100.0	0.8	3.9	5.4	7.2	10.9	22.0	18.4	31.4
소	투표자수	6,635	65	348	374	440	605	1,428	1,431	1,944
	서 계 %	100.0	1.0	5.2	5.6	6.6	9.1	21.5	21.6	29.3
귀	남 투표자수	3,420	39	247	198	236	345	753	753	849
	포 자 %	100.0	1.1	7.2	5.8	6.9	10.1	22.0	22.0	24.8
시	여 투표자수	3,215	26	101	176	204	260	675	678	1,095
	자 %	100.0	0.8	3.1	5.5	6.3	8.1	21.0	21.1	34.1

6. 선거구별 투표율

가. 성별 · 연령대별 투표율 <서울특별시>

구분		합계	19세	20~24세	25~29세	30~34세	35~39세	40~49세	50~59세	60세 이상
합계	선거인수	809,971	13,022	73,598	100,788	91,634	96,815	173,214	131,678	129,222
	투표자수	372,433	4,622	26,421	26,710	29,913	38,358	80,881	78,957	86,571
	투표율	46.0	35.5	35.9	26.5	32.6	39.6	46.7	60.0	67.0
전남	선거인수	395,643	6,895	36,721	50,331	46,385	49,155	84,863	64,001	57,292
	투표자수	189,874	2,589	16,132	13,136	14,674	19,424	41,040	39,973	42,906
	투표율	48.0	37.5	43.9	26.1	31.6	39.5	48.4	62.5	74.9
여자	선거인수	414,328	6,127	36,877	50,457	45,249	47,660	88,351	67,677	71,930
	투표자수	182,559	2,033	10,289	13,574	15,239	18,934	39,841	38,984	43,665
	투표율	44.1	33.2	27.9	26.9	33.7	39.7	45.1	57.6	60.7
소계	선거인수	12,689	232	1,493	1,945	1,111	1,256	2,616	1,752	2,284
	투표자수	6,624	89	599	705	426	566	1,405	1,140	1,694
	투표율	52.2	38.4	40.1	36.2	38.3	45.1	53.7	65.1	74.2
중로남	선거인수	6,498	133	832	1,236	599	630	1,257	845	966
	투표자수	3,456	49	389	449	240	273	715	562	779
	투표율	53.2	36.8	46.8	36.3	40.1	43.3	56.9	66.5	80.6
여자	선거인수	6,191	99	661	709	512	626	1,359	907	1,318
	투표자수	3,168	40	210	256	186	293	690	578	915
	투표율	51.2	40.4	31.8	36.1	36.3	46.8	50.8	63.7	69.4
중소남	선거인수	10,301	137	805	1,106	1,064	1,198	2,121	1,728	2,142
	투표자수	5,019	51	304	309	350	458	985	1,038	1,524
	투표율	48.7	37.2	37.8	27.9	32.9	38.2	46.4	60.1	71.1
중구남	선거인수	4,905	63	413	547	519	621	1,055	794	893
	투표자수	2,492	21	196	140	170	246	489	516	714
	투표율	50.8	33.3	47.5	25.6	32.8	39.6	46.4	65.0	80.0
여자	선거인수	5,396	74	392	559	545	577	1,066	934	1,249
	투표자수	2,527	30	108	169	180	212	496	522	810
	투표율	46.8	40.5	27.6	30.2	33.0	36.7	46.5	55.9	64.9
중소소	선거인수	16,878	224	1,230	1,988	2,108	2,300	3,568	2,464	2,996
	투표자수	7,303	67	413	462	623	852	1,485	1,419	1,982
	투표율	43.3	29.9	33.6	23.2	29.6	37.0	41.6	57.6	66.2
용산남	선거인수	8,223	121	594	1,031	1,060	1,167	1,791	1,191	1,268
	투표자수	3,717	43	250	221	306	454	799	712	932
	투표율	45.2	35.5	42.1	21.4	28.9	38.9	44.6	59.8	73.5
여자	선거인수	8,655	103	636	957	1,048	1,133	1,777	1,273	1,728
	투표자수	3,586	24	163	241	317	398	686	707	1,050
	투표율	41.4	23.3	25.6	25.2	30.2	35.1	38.6	55.5	60.8

<서울특별시>

구분		합계	19세	20~24세	25~29세	30~34세	35~39세	40~49세	50~59세	60세 이상	
성 동 구 갑	소 계	선거인수	15,633	237	1,317	1,921	2,017	1,878	3,162	2,381	2,720
		투표자수	7,110	103	616	844	877	845	1,416	1,110	1,299
		투표율	45.5	43.5	46.8	43.9	43.5	45.0	44.8	46.6	47.8
	남 자	선거인수	7,600	112	643	952	1,048	1,002	1,543	1,143	1,157
		투표자수	3,446	52	305	405	459	452	710	510	553
		투표율	45.3	46.4	47.4	42.5	43.8	45.1	46.0	44.6	47.8
	여 자	선거인수	8,033	125	674	969	969	876	1,619	1,238	1,563
		투표자수	3,664	51	311	439	418	393	706	600	746
		투표율	45.6	40.8	46.1	45.3	43.1	44.9	43.6	48.5	47.7
성 동 구 을	소 계	선거인수	11,387	178	921	1,248	1,412	1,598	2,457	1,724	1,849
		투표자수	5,500	87	472	583	698	731	1,206	835	888
		투표율	48.3	48.9	51.2	46.7	49.4	45.7	49.1	48.4	48.0
	남 자	선거인수	5,726	91	487	642	722	887	1,290	831	776
		투표자수	2,775	47	272	293	341	408	634	403	377
		투표율	48.5	51.6	55.9	45.6	47.2	46.0	49.1	48.5	48.6
	여 자	선거인수	5,661	87	434	606	690	711	1,167	893	1,073
		투표자수	2,725	40	200	290	357	323	572	432	511
		투표율	48.1	46.0	46.1	47.9	51.7	45.4	49.0	48.4	47.6
광 진 구 갑	소 계	선거인수	13,778	205	1,075	1,540	1,614	2,106	3,589	1,850	1,799
		투표자수	5,867	78	440	483	528	833	1,536	941	1,028
		투표율	42.6	38.0	40.9	31.4	32.7	39.6	42.8	50.9	57.1
	남 자	선거인수	6,796	107	541	754	804	994	1,882	932	782
		투표자수	2,990	43	290	233	242	383	831	476	492
		투표율	44.0	40.2	53.6	30.9	30.1	38.5	44.2	51.1	62.9
	여 자	선거인수	6,982	98	534	786	810	1,112	1,707	918	1,017
		투표자수	2,877	35	150	250	286	450	705	465	536
		투표율	41.2	35.7	28.1	31.8	35.3	40.5	41.3	50.7	52.7
광 진 구 을	소 계	선거인수	12,139	188	1,204	1,809	1,569	1,556	2,540	1,676	1,597
		투표자수	5,585	79	448	528	591	667	1,186	983	1,103
		투표율	46.0	42.0	37.2	29.2	37.7	42.9	46.7	58.7	69.1
	남 자	선거인수	6,003	101	551	946	789	810	1,275	831	700
		투표자수	2,853	40	259	278	283	358	606	503	526
		투표율	47.5	39.6	47.0	29.4	35.9	44.2	47.5	60.5	75.1
	여 자	선거인수	6,136	87	653	863	780	746	1,265	845	897
		투표자수	2,732	39	189	250	308	309	580	480	577
		투표율	44.5	44.8	28.9	29.0	39.5	41.4	45.8	56.8	64.3

<서울특별시>

		구분	합계	19세	20~24세	25~29세	30~34세	35~39세	40~49세	50~59세	60세 이상
동대문구	소계	선거인수	11,019	191	1,234	1,424	1,115	1,197	2,092	1,719	2,047
		투표자수	5,378	66	433	396	393	537	1,038	1,038	1,477
		투표율	48.8	34.6	35.1	27.8	35.2	44.9	49.6	60.4	72.2
남자	소계	선거인수	5,392	98	621	756	570	631	1,031	809	876
		투표자수	2,730	36	265	209	202	287	533	503	695
		투표율	50.6	36.7	42.7	27.6	35.4	45.5	51.7	62.2	79.3
여자	소계	선거인수	5,627	93	613	668	545	566	1,061	910	1,171
		투표자수	2,648	30	168	187	191	250	505	535	782
		투표율	47.1	32.3	27.4	28.0	35.0	44.2	47.6	58.8	66.8
중랑구	소계	선거인수	20,170	292	1,646	2,388	2,358	2,471	4,148	3,489	3,378
		투표자수	9,142	104	573	546	716	916	1,780	2,162	2,345
		투표율	45.3	35.6	34.8	22.9	30.4	37.1	42.9	62.0	69.4
남자	소계	선거인수	10,040	160	826	1,211	1,178	1,299	2,092	1,724	1,550
		투표자수	4,759	63	358	255	358	474	933	1,110	1,208
		투표율	47.4	39.4	43.3	21.1	30.4	36.5	44.6	64.4	77.9
여자	소계	선거인수	10,130	132	820	1,177	1,180	1,172	2,056	1,765	1,828
		투표자수	4,383	41	215	291	358	442	847	1,052	1,137
		투표율	43.3	31.1	26.2	24.7	30.3	37.7	41.2	59.6	62.2
강서구	소계	선거인수	11,913	173	1,054	1,572	1,360	1,342	2,422	2,044	1,946
		투표자수	5,211	61	342	375	363	443	1,034	1,219	1,374
		투표율	43.7	35.3	32.4	23.9	26.7	33.0	42.7	59.6	70.6
남자	소계	선거인수	5,928	90	536	799	736	710	1,207	982	868
		투표자수	2,625	39	212	189	180	229	505	608	663
		투표율	44.3	43.3	39.6	23.7	24.5	32.3	41.8	61.9	76.4
여자	소계	선거인수	5,985	83	518	773	624	632	1,215	1,062	1,078
		투표자수	2,586	22	130	186	183	214	529	611	711
		투표율	43.2	26.5	25.1	24.1	29.3	33.9	43.5	57.5	66.0
강동구	소계	선거인수	21,729	381	2,024	2,422	2,086	2,590	5,241	3,558	3,427
		투표자수	9,528	136	690	539	567	961	2,281	2,084	2,270
		투표율	43.8	35.7	34.1	22.3	27.2	37.1	43.5	58.6	66.2
남자	소계	선거인수	10,828	205	1,027	1,237	1,093	1,303	2,610	1,789	1,564
		투표자수	5,032	78	454	261	291	462	1,227	1,097	1,162
		투표율	46.5	38.0	44.2	21.1	26.6	35.5	47.0	61.3	74.3
여자	소계	선거인수	10,901	176	997	1,185	993	1,287	2,631	1,769	1,863
		투표자수	4,496	58	236	278	276	499	1,054	987	1,108
		투표율	41.2	33.0	23.7	23.5	27.8	38.8	40.1	55.8	59.5

<서울특별시>

구분		합계	19세	20~24세	25~29세	30~34세	35~39세	40~49세	50~59세	60세 이상	
성 북 구 자 여 자	소 계	선거인수	25,346	341	2,454	3,318	2,669	2,876	4,764	3,950	4,974
		투표자수	11,065	91	750	783	802	991	1,965	2,289	3,394
		투표율	43.7	26.7	30.6	23.6	30.0	34.5	41.2	57.9	68.2
	남 자	선거인수	12,390	158	1,216	1,735	1,418	1,493	2,381	1,864	2,125
		투표자수	5,602	46	465	403	413	523	1,006	1,139	1,607
		투표율	45.2	29.1	38.2	23.2	29.1	35.0	42.3	61.1	75.6
	여 자	선거인수	12,956	183	1,238	1,583	1,251	1,383	2,383	2,086	2,849
		투표자수	5,463	45	285	380	389	468	959	1,150	1,787
		투표율	42.2	24.6	23.0	24.0	31.1	33.8	40.2	55.1	62.7
성 북 구 자 여 자	소 계	선거인수	10,802	150	949	1,235	1,101	1,166	2,356	1,914	1,931
		투표자수	5,038	51	337	332	353	425	1,072	1,127	1,341
		투표율	46.6	34.0	35.5	26.9	32.1	36.4	45.5	58.9	69.4
	남 자	선거인수	5,348	75	460	666	569	598	1,186	943	851
		투표자수	2,612	25	203	173	177	223	567	585	659
		투표율	48.8	33.3	44.1	26.0	31.1	37.3	47.8	62.0	77.4
	여 자	선거인수	5,454	75	489	569	532	568	1,170	971	1,080
		투표자수	2,426	26	134	159	176	202	505	542	682
		투표율	44.5	34.7	27.4	27.9	33.1	35.6	43.2	55.8	63.1
강 북 구 자 여 자	소 계	선거인수	10,998	153	833	1,291	1,166	1,213	2,187	1,861	2,294
		투표자수	4,915	51	291	287	289	413	896	1,092	1,596
		투표율	44.7	33.3	34.9	22.2	24.8	34.0	41.0	58.7	69.6
	남 자	선거인수	5,320	84	404	661	596	613	1,058	857	1,047
		투표자수	2,500	30	189	135	147	207	455	542	795
		투표율	47.0	35.7	46.8	20.4	24.7	33.8	43.0	63.2	75.9
	여 자	선거인수	5,678	69	429	630	570	600	1,129	1,004	1,247
		투표자수	2,415	21	102	152	142	206	441	550	801
		투표율	42.5	30.4	23.8	24.1	24.9	34.3	39.1	54.8	64.2
강 북 구 자 여 자	소 계	선거인수	19,156	276	1,663	2,308	2,007	2,094	4,049	3,294	3,465
		투표자수	8,137	89	580	495	545	652	1,618	1,797	2,361
		투표율	42.5	32.2	34.9	21.4	27.2	31.1	40.0	54.6	68.1
	남 자	선거인수	9,288	159	856	1,131	1,042	1,043	1,935	1,533	1,589
		투표자수	4,136	51	376	224	259	313	803	904	1,206
		투표율	44.5	32.1	43.9	19.8	24.9	30.0	41.5	59.0	75.9
	여 자	선거인수	9,868	117	807	1,177	965	1,051	2,114	1,761	1,876
		투표자수	4,001	38	204	271	286	339	815	893	1,155
		투표율	40.5	32.5	25.3	23.0	29.6	32.3	38.6	50.7	61.6

<서울특별시>

구분		합계	19세	20~24세	25~29세	30~34세	35~39세	40~49세	50~59세	60세 이상
도	선거인수	11,115	185	1,040	1,083	1,115	1,429	2,642	1,773	1,848
	투표자수	5,591	82	386	317	406	650	1,377	1,115	1,258
	투표율	50.3	44.3	37.1	29.3	36.4	45.5	52.1	62.9	68.1
남자	선거인수	5,318	91	514	522	533	679	1,243	938	798
	투표자수	2,805	45	233	144	179	298	696	610	600
	투표율	52.7	49.5	45.3	27.6	33.6	43.9	56.0	65.0	75.2
여자	선거인수	5,797	94	526	561	582	750	1,399	835	1,050
	투표자수	2,786	37	153	173	227	352	681	505	658
	투표율	48.1	39.4	29.1	30.8	39.0	46.9	48.7	60.5	62.7
남자	선거인수	18,745	337	1,794	2,014	1,706	2,061	4,302	3,374	3,157
	투표자수	8,738	136	630	476	538	762	1,986	2,075	2,135
	투표율	46.6	40.4	35.1	23.6	31.5	37.0	46.2	61.5	67.6
남자	선거인수	9,216	180	939	1,050	856	1,027	2,063	1,637	1,464
	투표자수	4,551	78	423	232	249	382	983	1,070	1,134
	투표율	49.4	43.3	45.0	22.1	29.1	37.2	47.6	65.4	77.5
여자	선거인수	9,529	157	855	964	850	1,034	2,239	1,737	1,693
	투표자수	4,187	58	207	244	289	380	1,003	1,005	1,001
	투표율	43.9	36.9	24.2	25.3	34.0	36.8	44.8	57.9	59.1
남자	선거인수	8,047	137	832	953	887	983	1,753	1,366	1,136
	투표자수	3,936	45	313	281	300	425	893	900	779
	투표율	48.9	32.8	37.6	29.5	33.8	43.2	50.9	65.9	68.6
남자	선거인수	3,920	74	407	472	442	497	826	707	495
	투표자수	2,024	26	198	122	143	220	443	493	379
	투표율	51.6	35.1	48.6	25.8	32.4	44.3	53.6	69.7	76.6
여자	선거인수	4,127	63	425	481	445	486	927	659	641
	투표자수	1,912	19	115	159	157	205	450	407	400
	투표율	46.3	30.2	27.1	33.1	35.3	42.2	48.5	61.8	62.4
남자	선거인수	14,870	298	1,217	1,499	1,413	1,777	3,656	2,273	2,737
	투표자수	7,071	104	463	355	456	768	1,827	1,320	1,778
	투표율	47.6	34.9	38.0	23.7	32.3	43.2	50.0	58.1	65.0
남자	선거인수	6,911	165	578	679	686	836	1,767	1,085	1,115
	투표자수	3,452	58	275	152	219	357	943	654	794
	투표율	49.9	35.2	47.6	22.4	31.9	42.7	53.4	60.3	71.2
여자	선거인수	7,959	133	639	820	727	941	1,889	1,188	1,622
	투표자수	3,619	46	188	203	237	411	884	666	984
	투표율	45.5	34.6	29.4	24.8	32.6	43.7	46.8	56.1	60.7



<서울특별시>

구분		합계	19세	20~24세	25~29세	30~34세	35~39세	40~49세	50~59세	60세 이상	
연령 구분	소계	선거인수	23,613	445	2,204	2,283	2,348	3,060	5,707	4,001	3,565
		투표자수	12,698	185	928	724	951	1,630	3,251	2,667	2,362
		투표율	53.8	41.6	42.1	31.7	40.5	53.3	57.0	66.7	66.3
	남자	선거인수	11,315	227	1,124	1,104	1,068	1,491	2,755	2,034	1,512
		투표자수	6,360	97	544	325	384	784	1,616	1,464	1,146
		투표율	56.2	42.7	48.4	29.4	36.0	52.6	58.7	72.0	75.8
	여자	선거인수	12,298	218	1,080	1,179	1,280	1,569	2,952	1,967	2,053
		투표자수	6,338	88	384	399	567	846	1,635	1,203	1,216
		투표율	51.5	40.4	35.6	33.8	44.3	53.9	55.4	61.2	59.2
연령 구분	소계	선거인수	15,678	208	1,249	1,794	1,842	1,994	3,061	2,503	3,027
		투표자수	6,685	67	406	402	540	677	1,235	1,329	2,029
		투표율	42.6	32.2	32.5	22.4	29.3	34.0	40.3	53.1	67.0
	남자	선거인수	7,682	92	632	892	944	1,044	1,552	1,179	1,347
		투표자수	3,463	37	266	189	271	352	663	655	1,030
		투표율	45.1	40.2	42.1	21.2	28.7	33.7	42.7	55.6	76.5
	여자	선거인수	7,996	116	617	902	898	950	1,509	1,324	1,680
		투표자수	3,222	30	140	213	269	325	572	674	999
		투표율	40.3	25.9	22.7	23.6	30.0	34.2	37.9	50.9	59.5
연령 구분	소계	선거인수	20,623	326	1,772	2,190	2,137	2,545	4,602	3,411	3,640
		투표자수	10,586	131	779	669	766	1,145	2,411	2,218	2,467
		투표율	51.3	40.2	44.0	30.5	35.8	45.0	52.4	65.0	67.8
	남자	선거인수	9,999	160	879	1,096	1,094	1,281	2,202	1,655	1,632
		투표자수	5,244	67	427	319	360	539	1,171	1,122	1,239
		투표율	52.4	41.9	48.6	29.1	32.9	42.1	53.2	67.8	75.9
	여자	선거인수	10,624	166	893	1,094	1,043	1,264	2,400	1,756	2,008
		투표자수	5,342	64	352	350	406	606	1,240	1,096	1,228
		투표율	50.3	38.6	39.4	32.0	38.9	47.9	51.7	62.4	61.2
연령 구분	소계	선거인수	10,365	148	832	1,147	1,126	1,262	2,230	1,598	2,022
		투표자수	5,414	57	309	343	450	598	1,141	1,032	1,484
		투표율	52.2	38.5	37.1	29.9	40.0	47.4	51.2	64.6	73.4
	남자	선거인수	4,917	82	394	568	539	631	1,081	750	872
		투표자수	2,625	34	184	152	195	313	569	495	683
		투표율	53.4	41.5	46.7	26.8	36.2	49.6	52.6	66.0	78.3
	여자	선거인수	5,448	66	438	579	587	631	1,149	848	1,150
		투표자수	2,789	23	125	191	255	285	572	537	801
		투표율	51.2	34.8	28.5	33.0	43.4	45.2	49.8	63.3	69.7

<서울특별시>

구분		합계	19세	20~24세	25~29세	30~34세	35~39세	40~49세	50~59세	60세 이상	
서울 대문구 을	소계	선거인수	16,717	205	1,239	1,913	1,845	1,985	3,120	2,706	3,704
		투표자수	7,249	63	340	471	518	657	1,237	1,486	2,477
		투표율	43.4	30.7	27.4	24.6	28.1	33.1	39.6	54.9	66.9
	남자	선거인수	8,135	115	623	971	975	1,068	1,582	1,230	1,571
		투표자수	3,571	28	195	235	243	353	636	708	1,173
		투표율	43.9	24.3	31.3	24.2	24.9	33.1	40.2	57.6	74.7
	여자	선거인수	8,582	90	616	942	870	917	1,538	1,476	2,133
		투표자수	3,678	35	145	236	275	304	601	778	1,304
		투표율	42.9	38.9	23.5	25.1	31.6	33.2	39.1	52.7	61.1
마포구 갑	소계	선거인수	9,582	119	962	1,650	1,248	1,040	1,615	1,346	1,602
		투표자수	3,821	28	273	362	349	362	647	713	1,087
		투표율	39.9	23.5	28.4	21.9	28.0	34.8	40.1	53.0	67.9
	남자	선거인수	4,805	56	433	888	685	573	828	643	699
		투표자수	1,937	11	146	191	192	205	327	353	512
		투표율	40.3	19.6	33.7	21.5	28.0	35.8	39.5	54.9	73.2
	여자	선거인수	4,777	63	529	762	563	467	787	703	903
		투표자수	1,884	17	127	171	157	157	320	360	575
		투표율	39.4	27.0	24.0	22.4	27.9	33.6	40.7	51.2	63.7
마포구 을	소계	선거인수	24,625	269	1,920	3,150	3,870	3,789	4,709	3,370	3,548
		투표자수	11,135	75	550	803	1,342	1,607	2,378	2,065	2,315
		투표율	45.2	27.9	28.6	25.5	34.7	42.4	50.5	61.3	65.2
	남자	선거인수	11,681	136	904	1,407	1,826	1,959	2,340	1,588	1,521
		투표자수	5,550	33	280	356	622	855	1,228	1,014	1,162
		투표율	47.5	24.3	31.0	25.3	34.1	43.6	52.5	63.9	76.4
	여자	선거인수	12,944	133	1,016	1,743	2,044	1,830	2,369	1,782	2,027
		투표자수	5,585	42	270	447	720	752	1,150	1,051	1,153
		투표율	43.1	31.6	26.6	25.6	35.2	41.1	48.5	59.0	56.9
양천구 갑	소계	선거인수	25,259	601	2,481	2,195	1,770	2,971	7,991	4,181	3,069
		투표자수	12,052	190	830	591	564	1,300	4,059	2,561	1,957
		투표율	47.7	31.6	33.5	26.9	31.9	43.8	50.8	61.3	63.8
	남자	선거인수	12,228	326	1,272	1,084	820	1,264	3,908	2,217	1,337
		투표자수	6,209	105	509	295	259	546	2,099	1,394	1,002
		투표율	50.8	32.2	40.0	27.2	31.6	43.2	53.7	62.9	74.9
	여자	선거인수	13,031	275	1,209	1,111	950	1,707	4,083	1,964	1,732
		투표자수	5,843	85	321	296	305	754	1,960	1,167	955
		투표율	44.8	30.9	26.6	26.6	32.1	44.2	48.0	59.4	55.1

<서울특별시>

구분		합계	19세	20~24세	25~29세	30~34세	35~39세	40~49세	50~59세	60세 이상
양천구	선거인수	10,353	163	981	1,315	1,053	1,047	2,231	2,023	1,540
	투표자수	4,175	43	243	269	271	324	875	1,146	1,004
	투표율	40.3	26.4	24.8	20.5	25.7	30.9	39.2	56.6	65.2
남자	선거인수	5,209	87	500	694	593	536	1,092	989	718
	투표자수	2,125	24	134	135	148	149	428	579	528
	투표율	40.8	27.6	26.8	19.5	25.0	27.8	39.2	58.5	73.5
여자	선거인수	5,144	76	481	621	460	511	1,139	1,034	822
	투표자수	2,050	19	109	134	123	175	447	567	476
	투표율	39.9	25.0	22.7	21.6	26.7	34.2	39.2	54.8	57.9
강서구	선거인수	20,195	300	1,691	2,825	2,812	2,678	3,881	3,244	2,764
	투표자수	8,099	101	542	641	794	876	1,549	1,843	1,753
	투표율	40.1	33.7	32.1	22.7	28.2	32.7	39.9	56.8	63.4
남자	선거인수	9,881	168	843	1,391	1,385	1,442	1,888	1,488	1,276
	투표자수	4,163	63	338	287	407	472	768	899	929
	투표율	42.1	37.5	40.1	20.6	29.4	32.7	40.7	60.4	72.8
여자	선거인수	10,314	132	848	1,434	1,427	1,236	1,993	1,756	1,488
	투표자수	3,936	38	204	354	387	404	781	944	824
	투표율	38.2	28.8	24.1	24.7	27.1	32.7	39.2	53.8	55.4
강서구	선거인수	25,132	492	2,534	2,738	2,724	3,047	5,778	4,097	3,722
	투표자수	12,157	187	932	695	911	1,358	2,952	2,624	2,498
	투표율	48.4	38.0	36.8	25.4	33.4	44.6	51.1	64.0	67.1
남자	선거인수	11,913	271	1,253	1,197	1,331	1,501	2,723	2,073	1,564
	투표자수	6,120	105	572	306	412	672	1,444	1,407	1,202
	투표율	51.4	38.7	45.7	25.6	31.0	44.8	53.0	67.9	76.9
여자	선거인수	13,219	221	1,281	1,541	1,393	1,546	3,055	2,024	2,158
	투표자수	6,037	82	360	389	499	686	1,508	1,217	1,296
	투표율	45.7	37.1	28.1	25.2	35.8	44.4	49.4	60.1	60.1
구로구	선거인수	20,998	332	1,694	2,463	2,347	2,602	4,546	3,576	3,438
	투표자수	10,170	125	624	663	805	1,117	2,180	2,273	2,383
	투표율	48.4	37.7	36.8	26.9	34.3	42.9	48.0	63.6	69.3
남자	선거인수	10,558	170	891	1,260	1,166	1,350	2,342	1,751	1,628
	투표자수	5,276	73	414	325	371	536	1,165	1,135	1,257
	투표율	50.0	42.9	46.5	25.8	31.8	39.7	49.7	64.8	77.2
여자	선거인수	10,440	162	803	1,203	1,181	1,252	2,204	1,825	1,810
	투표자수	4,894	52	210	338	434	581	1,015	1,138	1,126
	투표율	46.9	32.1	26.2	28.1	36.7	46.4	46.1	62.4	62.2

<서울특별시>

구분		합계	19세	20~24세	25~29세	30~34세	35~39세	40~49세	50~59세	60세 이상	
구로구	소계	선거인수	12,008	165	915	1,508	1,607	1,541	2,705	1,935	1,632
		투표자수	5,771	70	342	431	613	694	1,320	1,209	1,092
		투표율	48.1	42.4	37.4	28.6	38.1	45.0	48.8	62.5	66.9
	남자	선거인수	6,111	85	463	768	859	789	1,427	975	745
		투표자수	2,987	34	209	194	318	340	701	632	559
		투표율	48.9	40.0	45.1	25.3	37.0	43.1	49.1	64.8	75.0
	여자	선거인수	5,897	80	452	740	748	752	1,278	960	887
		투표자수	2,784	36	133	237	295	354	619	577	533
		투표율	47.2	45.0	29.4	32.0	39.4	47.1	48.4	60.1	60.1
금천구	소계	선거인수	22,269	370	1,904	2,665	2,468	2,711	4,951	3,674	3,526
		투표자수	9,727	121	631	565	744	972	2,133	2,184	2,377
		투표율	43.7	32.7	33.1	21.2	30.1	35.9	43.1	59.4	67.4
	남자	선거인수	11,163	196	1,002	1,342	1,312	1,399	2,505	1,834	1,573
		투표자수	5,129	73	432	275	381	517	1,122	1,132	1,197
		투표율	45.9	37.2	43.1	20.5	29.0	37.0	44.8	61.7	76.1
	여자	선거인수	11,106	174	902	1,323	1,156	1,312	2,446	1,840	1,953
		투표자수	4,598	48	199	290	363	455	1,011	1,052	1,180
		투표율	41.4	27.6	22.1	21.9	31.4	34.7	41.3	57.2	60.4
영등포구	소계	선거인수	16,627	238	1,327	1,969	2,407	2,380	3,278	2,654	2,374
		투표자수	8,576	90	565	608	993	1,129	1,784	1,730	1,677
		투표율	51.6	37.8	42.6	30.9	41.3	47.4	54.4	65.2	70.6
	남자	선거인수	8,063	122	667	907	1,123	1,256	1,639	1,292	1,057
		투표자수	4,376	50	345	289	458	606	915	870	843
		투표율	54.3	41.0	51.7	31.9	40.8	48.2	55.8	67.3	79.8
	여자	선거인수	8,564	116	660	1,062	1,284	1,124	1,639	1,362	1,317
		투표자수	4,200	40	220	319	535	523	869	860	834
		투표율	49.0	34.5	33.3	30.0	41.7	46.5	53.0	63.1	63.3
영등포구	소계	선거인수	19,293	284	1,635	2,228	2,155	2,261	4,031	3,170	3,529
		투표자수	7,858	74	515	473	557	712	1,511	1,723	2,293
		투표율	40.7	26.1	31.5	21.2	25.8	31.5	37.5	54.4	65.0
	남자	선거인수	9,547	161	836	1,180	1,110	1,170	2,017	1,538	1,535
		투표자수	4,103	43	356	259	280	377	808	879	1,101
		투표율	43.0	26.7	42.6	21.9	25.2	32.2	40.1	57.2	71.7
	여자	선거인수	9,746	123	799	1,048	1,045	1,091	2,014	1,632	1,994
		투표자수	3,755	31	159	214	277	335	703	844	1,192
		투표율	38.5	25.2	19.9	20.4	26.5	30.7	34.9	51.7	59.8

<서울특별시>

구분		합계	19세	20~24세	25~29세	30~34세	35~39세	40~49세	50~59세	60세 이상	
동작구	소계	선거인수	12,525	199	1,039	1,553	1,429	1,647	2,802	1,865	1,991
		투표자수	6,166	71	398	438	516	766	1,433	1,160	1,384
		투표율	49.2	35.7	38.3	28.2	36.1	46.5	51.1	62.2	69.5
	남자	선거인수	6,165	110	541	798	713	835	1,421	877	870
		투표자수	3,104	39	241	226	242	367	750	560	679
		투표율	50.3	35.5	44.5	28.3	33.9	44.0	52.8	63.9	78.0
	여자	선거인수	6,360	89	498	755	716	812	1,381	988	1,121
		투표자수	3,062	32	157	212	274	399	683	600	705
		투표율	48.1	36.0	31.5	28.1	38.3	49.1	49.5	60.7	62.9
동작구	소계	선거인수	23,773	324	2,450	3,905	3,201	2,486	3,774	3,582	4,051
		투표자수	13,228	153	1,073	1,531	1,437	1,269	2,177	2,539	3,049
		투표율	55.6	47.2	43.8	39.2	44.9	51.0	57.7	70.9	75.3
	남자	선거인수	11,740	178	1,189	2,060	1,734	1,362	1,844	1,589	1,784
		투표자수	6,430	89	561	769	741	685	1,034	1,132	1,419
		투표율	54.8	50.0	47.2	37.3	42.7	50.3	56.1	71.2	79.5
	여자	선거인수	12,033	146	1,261	1,845	1,467	1,124	1,930	1,993	2,267
		투표자수	6,798	64	512	762	696	584	1,143	1,407	1,630
		투표율	56.5	43.8	40.6	41.3	47.4	52.0	59.2	70.6	71.9
관악구	소계	선거인수	20,977	242	2,381	4,147	3,171	2,212	3,093	2,829	2,902
		투표자수	9,040	76	811	1,080	1,037	875	1,428	1,737	1,996
		투표율	43.1	31.4	34.1	26.0	32.7	39.6	46.2	61.4	68.8
	남자	선거인수	10,559	125	1,057	2,129	1,771	1,251	1,540	1,332	1,354
		투표자수	4,791	46	456	576	581	503	725	850	1,054
		투표율	45.4	36.8	43.1	27.1	32.8	40.2	47.1	63.8	77.8
	여자	선거인수	10,418	117	1,324	2,018	1,400	961	1,553	1,497	1,548
		투표자수	4,249	30	355	504	456	372	703	887	942
		투표율	40.8	25.6	26.8	25.0	32.6	38.7	45.3	59.3	60.9
관악구	소계	선거인수	25,057	381	2,279	3,502	3,080	2,807	4,976	4,011	4,021
		투표자수	11,359	148	810	858	997	1,026	2,252	2,408	2,860
		투표율	45.3	38.8	35.5	24.5	32.4	36.6	45.3	60.0	71.1
	남자	선거인수	12,657	214	1,165	1,896	1,680	1,499	2,437	1,920	1,846
		투표자수	5,879	88	518	442	522	544	1,129	1,191	1,445
		투표율	46.4	41.1	44.5	23.3	31.1	36.3	46.3	62.0	78.3
	여자	선거인수	12,400	167	1,114	1,606	1,400	1,308	2,539	2,091	2,175
		투표자수	5,480	60	292	416	475	482	1,123	1,217	1,415
		투표율	44.2	35.9	26.2	25.9	33.9	36.9	44.2	58.2	65.1

<서울특별시>

구분		합계	19세	20~24세	25~29세	30~34세	35~39세	40~49세	50~59세	60세 이상
서 초 구 자 합	선거인수	20,468	380	1,883	2,469	2,111	2,375	4,396	3,724	3,130
	투표자수	9,607	134	718	671	653	918	2,049	2,305	2,159
	투표율	46.9	35.3	38.1	27.2	30.9	38.7	46.6	61.9	69.0
남 자	선거인수	9,617	198	927	1,136	973	1,108	2,020	1,785	1,470
	투표자수	4,833	66	418	321	306	446	1,001	1,127	1,148
	투표율	50.3	33.3	45.1	28.3	31.4	40.3	49.6	63.1	78.1
여 자	선거인수	10,851	182	956	1,333	1,138	1,267	2,376	1,939	1,660
	투표자수	4,774	68	300	350	347	472	1,048	1,178	1,011
	투표율	44.0	37.4	31.4	26.3	30.5	37.3	44.1	60.8	60.9
서 초 구 자 합	선거인수	10,105	170	880	1,372	1,111	1,279	2,188	1,718	1,387
	투표자수	4,599	46	312	404	367	497	984	1,036	953
	투표율	45.5	27.1	35.5	29.4	33.0	38.9	45.0	60.3	68.7
남 자	선거인수	4,812	88	428	634	520	595	1,075	833	639
	투표자수	2,352	27	193	207	173	231	502	520	499
	투표율	48.9	30.7	45.1	32.6	33.3	38.8	46.7	62.4	78.1
여 자	선거인수	5,293	82	452	738	591	684	1,113	885	748
	투표자수	2,247	19	119	197	194	266	482	516	454
	투표율	42.5	23.2	26.3	26.7	32.8	38.9	43.3	58.3	60.7
강 남 구 자 합	선거인수	17,005	220	1,610	3,095	2,692	2,104	2,768	2,344	2,172
	투표자수	5,795	62	389	540	581	544	966	1,273	1,440
	투표율	34.1	28.2	24.2	17.4	21.6	25.9	34.9	54.3	66.3
남 자	선거인수	7,851	115	640	1,274	1,279	1,094	1,334	1,083	1,032
	투표자수	3,014	37	231	272	307	309	479	620	759
	투표율	38.4	32.2	36.1	21.4	24.0	28.2	35.9	57.2	73.5
여 자	선거인수	9,154	105	970	1,821	1,413	1,010	1,434	1,261	1,140
	투표자수	2,781	25	158	268	274	235	487	653	681
	투표율	30.4	23.8	16.3	14.7	19.4	23.3	34.0	51.8	59.7
강 남 구 자 합	선거인수	27,143	594	2,825	3,252	2,494	2,614	6,581	5,104	3,679
	투표자수	12,598	213	1,018	850	775	991	3,220	3,139	2,392
	투표율	46.4	35.9	36.0	26.1	31.1	37.9	48.9	61.5	65.0
남 자	선거인수	12,973	322	1,445	1,663	1,237	1,210	3,054	2,464	1,578
	투표자수	6,365	134	642	435	381	452	1,571	1,592	1,158
	투표율	49.1	41.6	44.4	26.2	30.8	37.4	51.4	64.6	73.4
여 자	선거인수	14,170	272	1,380	1,589	1,257	1,404	3,527	2,640	2,101
	투표자수	6,233	79	376	415	394	539	1,649	1,547	1,234
	투표율	44.0	29.0	27.2	26.1	31.3	38.4	46.8	58.6	58.7



<서울특별시>

구분		합계	19세	20~24세	25~29세	30~34세	35~39세	40~49세	50~59세	60세 이상	
송파구	소계	선거인수	20,292	355	1,957	2,653	2,189	2,334	4,324	3,629	2,851
		투표자수	9,126	140	686	617	673	893	2,068	2,213	1,836
		투표율	45.0	39.4	35.1	23.3	30.7	38.3	47.8	61.0	64.4
	남자	선거인수	9,647	188	968	1,131	1,058	1,126	2,052	1,810	1,314
		투표자수	4,685	82	418	276	321	447	1,023	1,152	966
		투표율	48.6	43.6	43.2	24.4	30.3	39.7	49.9	63.6	73.5
	여자	선거인수	10,645	167	989	1,522	1,131	1,208	2,272	1,819	1,537
		투표자수	4,441	58	268	341	352	446	1,045	1,061	870
		투표율	41.7	34.7	27.1	22.4	31.1	36.9	46.0	58.3	56.6
송파구	소계	선거인수	16,826	275	1,566	2,292	2,082	2,029	3,327	2,959	2,296
		투표자수	7,527	93	580	592	624	732	1,539	1,832	1,535
		투표율	44.7	33.8	37.0	25.8	30.0	36.1	46.3	61.9	66.9
	남자	선거인수	8,062	138	762	1,080	1,013	1,013	1,540	1,432	1,084
		투표자수	3,880	51	368	286	306	391	743	916	819
		투표율	48.1	37.0	48.3	26.5	30.2	38.6	48.2	64.0	75.6
	여자	선거인수	8,764	137	804	1,212	1,069	1,016	1,787	1,527	1,212
		투표자수	3,647	42	212	306	318	341	796	916	716
		투표율	41.6	30.7	26.4	25.2	29.7	33.6	44.5	60.0	59.1
송파구	소계	선거인수	13,278	226	1,255	1,556	1,525	1,672	3,230	2,056	1,758
		투표자수	5,815	82	477	345	475	609	1,506	1,215	1,106
		투표율	43.8	36.3	38.0	22.2	31.1	36.4	46.6	59.1	62.9
	남자	선거인수	6,617	128	642	767	794	868	1,562	1,080	776
		투표자수	3,020	54	291	171	228	318	736	652	570
		투표율	45.6	42.2	45.3	22.3	28.7	36.6	47.1	60.4	73.5
	여자	선거인수	6,661	98	613	789	731	804	1,668	976	982
		투표자수	2,795	28	186	174	247	291	770	563	536
		투표율	42.0	28.6	30.3	22.1	33.8	36.2	46.2	57.7	54.6
강동구	소계	선거인수	16,350	360	1,752	1,790	1,387	1,631	4,091	3,118	2,221
		투표자수	7,763	125	686	495	400	652	2,073	1,889	1,443
		투표율	47.5	34.7	39.2	27.7	28.8	40.0	50.7	60.6	65.0
	남자	선거인수	8,012	198	935	898	701	770	1,902	1,609	999
		투표자수	4,074	71	439	256	203	305	1,031	1,025	744
		투표율	50.8	35.9	47.0	28.5	29.0	39.6	54.2	63.7	74.5
	여자	선거인수	8,338	162	817	892	686	861	2,189	1,509	1,222
		투표자수	3,689	54	247	239	197	347	1,042	864	699
		투표율	44.2	33.3	30.2	26.8	28.7	40.3	47.6	57.3	57.2

<서울특별시>

구분		합계	19세	20~ 24세	25~ 29세	30~ 34세	35~ 39세	40~ 49세	50~ 59세	60세 이상
소 계	선거인수	16,120	316	1,596	2,105	1,525	1,621	3,563	3,060	2,334
	투표자수	6,879	102	574	483	389	533	1,537	1,724	1,537
	투표율	42.7	32.3	36.0	22.9	25.5	32.9	43.1	56.3	65.9
강 동 구 자 율	선거인수	8,074	172	861	1,089	822	830	1,709	1,516	1,075
	투표자수	3,652	58	393	249	204	261	778	901	808
	투표율	45.2	33.7	45.6	22.9	24.8	31.4	45.5	59.4	75.2
여 자	선거인수	8,046	144	735	1,016	703	791	1,854	1,544	1,259
	투표자수	3,227	44	181	234	185	272	759	823	729
	투표율	40.1	30.6	24.6	23.0	26.3	34.4	40.9	53.3	57.9



가. 성별 · 연령대별 투표율 <부산광역시>

구분		합계	19세	20~24세	25~29세	30~34세	35~39세	40~49세	50~59세	60세 이상
전체	선거인수	289,899	4,635	25,231	30,743	27,610	31,889	64,854	53,148	51,789
	투표자수	123,857	1,606	8,043	6,777	7,241	10,849	27,414	29,291	32,636
	투표율	42.7	34.6	31.9	22.0	26.2	34.0	42.3	55.1	63.0
남자	선거인수	141,738	2,486	13,329	15,603	13,957	15,842	31,898	26,069	22,554
	투표자수	62,673	1,015	5,220	3,298	3,436	5,230	13,786	14,812	15,876
	투표율	44.2	40.8	39.2	21.1	24.6	33.0	43.2	56.8	70.4
여자	선거인수	148,161	2,149	11,902	15,140	13,653	16,047	32,956	27,079	29,235
	투표자수	61,184	591	2,823	3,479	3,805	5,619	13,628	14,479	16,760
	투표율	41.3	27.5	23.7	23.0	27.9	35.0	41.4	53.5	57.3
중구	선거인수	13,865	164	1,012	1,568	1,303	1,262	2,596	2,786	3,174
	투표자수	5,437	55	258	298	276	317	876	1,347	2,010
	투표율	39.2	33.5	25.5	19.0	21.2	25.1	33.7	48.3	63.3
동구	선거인수	6,781	90	524	807	730	682	1,277	1,341	1,330
	투표자수	2,618	27	152	151	148	163	416	654	907
	투표율	38.6	30.0	29.0	18.7	20.3	23.9	32.6	48.8	68.2
서구	선거인수	7,084	74	488	761	573	580	1,319	1,445	1,844
	투표자수	2,819	28	106	147	128	154	460	693	1,103
	투표율	39.8	37.8	21.7	19.3	22.3	26.6	34.9	48.0	59.8
영도구	선거인수	12,471	163	1,145	1,348	1,062	1,171	2,536	2,347	2,699
	투표자수	5,398	48	263	297	253	364	1,030	1,373	1,770
	투표율	43.3	29.4	23.0	22.0	23.8	31.1	40.6	58.5	65.6
영도구	선거인수	6,042	78	587	665	569	613	1,253	1,123	1,154
	투표자수	2,540	24	123	122	118	175	485	670	823
	투표율	42.0	30.8	21.0	18.3	20.7	28.5	38.7	59.7	71.3
영도구	선거인수	6,429	85	558	683	493	558	1,283	1,224	1,545
	투표자수	2,858	24	140	175	135	189	545	703	947
	투표율	44.5	28.2	25.1	25.6	27.4	33.9	42.5	57.4	61.3
영도구	선거인수	12,911	156	1,020	1,393	1,090	1,120	2,355	2,634	3,143
	투표자수	5,820	50	362	315	265	347	982	1,439	2,060
	투표율	45.1	32.1	35.5	22.6	24.3	31.0	41.7	54.6	65.5
영도구	선거인수	6,356	76	550	740	602	608	1,219	1,247	1,314
	투표자수	2,811	28	241	154	133	188	479	663	925
	투표율	44.2	36.8	43.8	20.8	22.1	30.9	39.3	53.2	70.4
영도구	선거인수	6,555	80	470	653	488	512	1,136	1,387	1,829
	투표자수	3,009	22	121	161	132	159	503	776	1,135
	투표율	45.9	27.5	25.7	24.7	27.0	31.1	44.3	55.9	62.1

〈부산광역시〉

부산

구분		합계	19세	20~24세	25~29세	30~34세	35~39세	40~49세	50~59세	60세 이상
부 계	선거인수	10,413	142	722	1,045	1,284	1,413	2,162	1,706	1,939
	투표자수	4,316	51	198	180	321	483	902	927	1,254
	투표율	41.4	35.9	27.4	17.2	25.0	34.2	41.7	54.3	64.7
남 자	선거인수	5,021	80	386	511	594	729	1,100	809	812
	투표자수	2,184	37	137	86	144	249	485	458	588
	투표율	43.5	46.3	35.5	16.8	24.2	34.2	44.1	56.6	72.4
여 자	선거인수	5,392	62	336	534	690	684	1,062	897	1,127
	투표자수	2,132	14	61	94	177	234	417	469	666
	투표율	39.5	22.6	18.2	17.6	25.7	34.2	39.3	52.3	59.1
부 계	선거인수	22,883	399	2,397	2,777	1,954	1,897	4,622	4,442	4,395
	투표자수	9,170	133	722	501	393	503	1,775	2,351	2,792
	투표율	40.1	33.3	30.1	18.0	20.1	26.5	38.4	52.9	63.5
남 자	선거인수	11,160	205	1,203	1,407	1,045	1,005	2,206	2,199	1,890
	투표자수	4,627	80	464	241	200	248	842	1,206	1,346
	투표율	41.5	39.0	38.6	17.1	19.1	24.7	38.2	54.8	71.2
여 자	선거인수	11,723	194	1,194	1,370	909	892	2,416	2,243	2,505
	투표자수	4,543	53	258	260	193	255	933	1,145	1,446
	투표율	38.8	27.3	21.6	19.0	21.2	28.6	38.6	51.0	57.7
부 계	선거인수	23,616	434	2,284	2,524	2,188	2,399	5,504	4,512	3,771
	투표자수	10,787	172	800	630	639	883	2,521	2,645	2,497
	투표율	45.7	39.6	35.0	25.0	29.2	36.8	45.8	58.6	66.2
남 자	선거인수	11,518	230	1,206	1,294	1,096	1,128	2,549	2,249	1,766
	투표자수	5,519	105	533	303	303	397	1,197	1,361	1,320
	투표율	47.9	45.7	44.2	23.4	27.6	35.2	47.0	60.5	74.7
여 자	선거인수	12,098	204	1,078	1,230	1,092	1,271	2,955	2,263	2,005
	투표자수	5,268	67	267	327	336	486	1,324	1,284	1,177
	투표율	43.5	32.8	24.8	26.6	30.8	38.2	44.8	56.7	58.7
부 계	선거인수	13,502	196	1,084	1,564	1,255	1,340	2,516	2,686	2,861
	투표자수	5,500	77	356	285	291	407	881	1,365	1,838
	투표율	40.7	39.3	32.8	18.2	23.2	30.4	35.0	50.8	64.2
남 자	선거인수	6,577	105	563	809	646	705	1,226	1,253	1,270
	투표자수	2,777	49	241	147	127	210	449	650	904
	투표율	42.2	46.7	42.8	18.2	19.7	29.8	36.6	51.9	71.2
여 자	선거인수	6,925	91	521	755	609	635	1,290	1,433	1,591
	투표자수	2,723	28	115	138	164	197	432	715	934
	투표율	39.3	30.8	22.1	18.3	26.9	31.0	33.5	49.9	58.7



<부산광역시>

구분		합계	19세	20~24세	25~29세	30~34세	35~39세	40~49세	50~59세	60세 이상
소계	선거인수	9,555	147	754	920	805	1,173	2,164	1,747	1,845
	투표자수	4,635	53	259	251	215	454	1,053	1,092	1,258
	투표율	48.5	36.1	34.4	27.3	26.7	38.7	48.7	62.5	68.2
남자	선거인수	4,618	91	408	468	389	557	1,069	856	780
	투표자수	2,354	37	186	120	109	211	533	560	598
	투표율	51.0	40.7	45.6	25.6	28.0	37.9	49.9	65.4	76.7
여자	선거인수	4,937	56	346	452	416	616	1,095	891	1,065
	투표자수	2,281	16	73	131	106	243	520	532	660
	투표율	46.2	28.6	21.1	29.0	25.5	39.4	47.5	59.7	62.0
북구	선거인수	14,493	229	1,343	1,600	1,442	1,663	3,364	2,539	2,313
	투표자수	5,741	80	437	352	367	549	1,295	1,319	1,342
	투표율	39.6	34.9	32.5	22.0	25.5	33.0	38.5	51.9	58.0
/ 남자	선거인수	7,134	128	724	809	723	851	1,680	1,246	973
	투표자수	2,987	52	311	180	169	284	668	681	642
	투표율	41.9	40.6	43.0	22.2	23.4	33.4	39.8	54.7	66.0
구립 여자	선거인수	7,359	101	619	791	719	812	1,684	1,293	1,340
	투표자수	2,754	28	126	172	198	265	627	638	700
	투표율	37.4	27.7	20.4	21.7	27.5	32.6	37.2	49.3	52.2
북구	선거인수	14,627	265	1,196	1,246	1,091	1,859	4,164	2,474	2,332
	투표자수	6,144	91	383	261	304	689	1,794	1,284	1,338
	투표율	42.0	34.3	32.0	20.9	27.9	37.1	43.1	51.9	57.4
/ 남자	선거인수	7,183	126	625	664	510	814	2,180	1,291	973
	투표자수	3,194	56	236	142	130	296	978	702	654
	투표율	44.5	44.4	37.8	21.4	25.5	36.4	44.9	54.4	67.2
구립 여자	선거인수	7,444	139	571	582	581	1,045	1,984	1,183	1,359
	투표자수	2,950	35	147	119	174	393	816	582	684
	투표율	39.6	25.2	25.7	20.4	29.9	37.6	41.1	49.2	50.3
해운대	선거인수	22,202	351	1,843	2,265	2,335	2,841	4,938	3,945	3,684
	투표자수	8,562	91	578	449	520	870	1,862	2,021	2,171
	투표율	38.6	25.9	31.4	19.8	22.3	30.6	37.7	51.2	58.9
/ 남자	선거인수	10,719	186	953	1,106	1,096	1,413	2,424	1,943	1,598
	투표자수	4,473	69	405	218	228	424	995	1,058	1,076
	투표율	41.7	37.1	42.5	19.7	20.8	30.0	41.0	54.5	67.3
장군	선거인수	11,483	165	890	1,159	1,239	1,428	2,514	2,002	2,086
	투표자수	4,089	22	173	231	292	446	867	963	1,095
	투표율	35.6	13.3	19.4	19.9	23.6	31.2	34.5	48.1	52.5

부산

〈부산광역시〉

구분		합계	19세	20~24세	25~29세	30~34세	35~39세	40~49세	50~59세	60세 이상
해운대	선거인수	17,153	286	1,344	1,394	1,353	2,101	4,444	2,870	3,361
	투표자수	6,903	58	226	247	299	671	1,809	1,570	2,023
	투표율	40.2	20.3	16.8	17.7	22.1	31.9	40.7	54.7	60.2
남포동	선거인수	8,314	154	733	730	665	984	2,232	1,450	1,366
	투표자수	3,405	29	102	113	123	311	968	817	942
	투표율	41.0	18.8	13.9	15.5	18.5	31.6	43.4	56.3	69.0
장전동	선거인수	8,839	132	611	664	688	1,117	2,212	1,420	1,995
	투표자수	3,498	29	124	134	176	360	841	753	1,081
	투표율	39.6	22.0	20.3	20.2	25.6	32.2	38.0	53.0	54.2
사하구	선거인수	16,151	277	1,555	1,829	1,822	1,972	3,676	2,701	2,319
	투표자수	7,082	102	539	406	515	731	1,726	1,575	1,488
	투표율	43.8	36.8	34.7	22.2	28.3	37.1	47.0	58.3	64.2
사하구 남포동	선거인수	7,912	126	821	933	885	1,009	1,806	1,349	983
	투표자수	3,628	61	364	213	227	371	856	811	725
	투표율	45.9	48.4	44.3	22.8	25.6	36.8	47.4	60.1	73.8
사하구 여주동	선거인수	8,239	151	734	896	937	963	1,870	1,352	1,336
	투표자수	3,454	41	175	193	288	360	870	764	763
	투표율	41.9	27.2	23.8	21.5	30.7	37.4	46.5	56.5	57.1
사하구 남포동	선거인수	14,977	237	1,182	1,695	2,140	1,991	3,268	2,499	1,965
	투표자수	6,480	94	401	356	664	789	1,548	1,415	1,213
	투표율	43.3	39.7	33.9	21.0	31.0	39.6	47.4	56.6	61.7
사하구 여주동	선거인수	7,507	133	635	803	1,092	1,037	1,647	1,226	934
	투표자수	3,382	61	277	157	311	393	801	737	645
	투표율	45.1	45.9	43.6	19.6	28.5	37.9	48.6	60.1	69.1
금정구	선거인수	7,470	104	547	892	1,048	954	1,621	1,273	1,031
	투표자수	3,098	33	124	199	353	396	747	678	568
	투표율	41.5	31.7	22.7	22.3	33.7	41.5	46.1	53.3	55.1
금정구 남포동	선거인수	18,503	327	1,750	1,981	1,479	1,754	4,236	3,596	3,380
	투표자수	8,964	150	819	742	562	742	2,054	1,951	1,944
	투표율	48.4	45.9	46.8	37.5	38.0	42.3	48.5	54.3	57.5
금정구 여주동	선거인수	9,036	177	963	1,034	766	846	1,998	1,725	1,527
	투표자수	4,513	95	537	375	297	356	977	944	932
	투표율	49.9	53.7	55.8	36.3	38.8	42.1	48.9	54.7	61.0
금정구 남포동	선거인수	9,467	150	787	947	713	908	2,238	1,871	1,853
	투표자수	4,451	55	282	367	265	386	1,077	1,007	1,012
	투표율	47.0	36.7	35.8	38.8	37.2	42.5	48.1	53.8	54.6



<부산광역시>

구분		합계	19세	20~24세	25~29세	30~34세	35~39세	40~49세	50~59세	60세 이상
소계	선거인수	17,486	276	1,371	1,820	1,623	1,976	3,952	3,319	3,149
	투표자수	8,325	99	484	438	529	796	1,851	1,955	2,173
	투표율	47.6	35.9	35.3	24.1	32.6	40.3	46.8	58.9	69.0
연남자	선거인수	8,515	159	717	914	800	946	1,949	1,617	1,413
	투표자수	4,173	68	327	212	251	354	922	961	1,078
	투표율	49.0	42.8	45.6	23.2	31.4	37.4	47.3	59.4	76.3
연여자	선거인수	8,971	117	654	906	823	1,030	2,003	1,702	1,736
	투표자수	4,152	31	157	226	278	442	929	994	1,095
	투표율	46.3	26.5	24.0	24.9	33.8	42.9	46.4	58.4	63.1
수남자	선거인수	15,145	233	1,283	1,772	1,362	1,417	2,942	3,061	3,075
	투표자수	6,884	53	275	388	369	443	1,305	1,928	2,123
	투표율	45.5	22.7	21.4	21.9	27.1	31.3	44.4	63.0	69.0
수여자	선거인수	7,289	133	683	902	743	698	1,341	1,415	1,374
	투표자수	3,304	25	113	179	200	216	601	920	1,050
	투표율	45.3	18.8	16.5	19.8	26.9	30.9	44.8	65.0	76.4
사남자	선거인수	7,856	100	600	870	619	719	1,601	1,646	1,701
	투표자수	3,580	28	162	209	169	227	704	1,008	1,073
	투표율	45.6	28.0	27.0	24.0	27.3	31.6	44.0	61.2	63.1
사여자	선거인수	19,946	353	1,946	2,002	2,022	2,540	5,415	3,284	2,384
	투표자수	7,709	149	683	381	459	811	2,150	1,734	1,342
	투표율	38.6	42.2	35.1	19.0	22.7	31.9	39.7	52.8	56.3
연남자	선거인수	10,056	209	1,048	1,007	1,006	1,217	2,742	1,730	1,097
	투표자수	4,184	112	471	185	218	384	1,134	959	721
	투표율	41.6	53.6	44.9	18.4	21.7	31.6	41.4	55.4	65.7
연여자	선거인수	9,890	144	898	995	1,016	1,323	2,673	1,554	1,287
	투표자수	3,525	37	212	196	241	427	1,016	775	621
	투표율	35.6	25.7	23.6	19.7	23.7	32.3	38.0	49.9	48.3

<대구광역시>

구분		합계	19세	20~24세	25~29세	30~34세	35~39세	40~49세	50~59세	60세 이상
소계	선거인수	18,976	342	1,709	2,131	1,712	1,976	4,481	3,339	3,286
	투표자수	8,716	155	619	468	404	612	2,006	2,088	2,364
	투표율	45.9	45.3	36.2	22.0	23.6	31.0	44.8	62.5	71.9
서남자	선거인수	9,437	195	926	1,120	953	1,008	2,230	1,604	1,401
	투표자수	4,412	103	428	246	199	297	993	1,015	1,131
	투표율	46.8	52.8	46.2	22.0	20.9	29.5	44.5	63.3	80.7
여자	선거인수	9,539	147	783	1,011	759	968	2,251	1,735	1,885
	투표자수	4,304	52	191	222	205	315	1,013	1,073	1,233
	투표율	45.1	35.4	24.4	22.0	27.0	32.5	45.0	61.8	65.4
소계	선거인수	14,843	249	1,303	1,524	1,605	1,830	3,561	2,475	2,296
	투표자수	6,458	47	287	335	442	645	1,641	1,540	1,521
	투표율	43.5	18.9	22.0	22.0	27.5	35.2	46.1	62.2	66.2
북남자	선거인수	7,451	131	730	784	782	933	1,826	1,252	1,013
	투표자수	3,221	27	150	170	188	314	825	804	743
	투표율	43.2	20.6	20.5	21.7	24.0	33.7	45.2	64.2	73.3
여자	선거인수	7,392	118	573	740	823	897	1,735	1,223	1,283
	투표자수	3,237	20	137	165	254	331	816	736	778
	투표율	43.8	16.9	23.9	22.3	30.9	36.9	47.0	60.2	60.6
소계	선거인수	14,091	214	1,158	1,349	1,850	2,429	3,565	1,825	1,701
	투표자수	5,185	47	225	254	486	797	1,410	991	975
	투표율	36.8	22.0	19.4	18.8	26.3	32.8	39.6	54.3	57.3
북남자	선거인수	6,769	126	626	595	794	1,191	1,850	905	682
	투표자수	2,585	22	112	104	191	395	777	519	465
	투표율	38.2	17.5	17.9	17.5	24.1	33.2	42.0	57.3	68.2
여자	선거인수	7,322	88	532	754	1,056	1,238	1,715	920	1,019
	투표자수	2,600	25	113	150	295	402	633	472	510
	투표율	35.5	28.4	21.2	19.9	27.9	32.5	36.9	51.3	50.0
소계	선거인수	30,413	655	2,818	2,784	2,538	3,472	8,317	5,019	4,810
	투표자수	14,326	270	1,103	722	791	1,294	3,887	3,076	3,183
	투표율	47.1	41.2	39.1	25.9	31.2	37.3	46.7	61.3	66.2
수남자	선거인수	14,507	384	1,577	1,385	1,186	1,482	3,940	2,471	2,082
	투표자수	7,327	179	759	372	355	558	1,951	1,560	1,593
	투표율	50.5	46.6	48.1	26.9	29.9	37.7	49.5	63.1	76.5
여자	선거인수	15,906	271	1,241	1,399	1,352	1,990	4,377	2,548	2,728
	투표자수	6,999	91	344	350	436	736	1,936	1,516	1,590
	투표율	44.0	33.6	27.7	25.0	32.2	37.0	44.2	59.5	58.3



〈대구광역시〉

대구

구분		합계	19세	20~24세	25~29세	30~34세	35~39세	40~49세	50~59세	60세 이상
수	선거인수	3,361	92	358	281	233	291	906	664	536
	투표자수	1,856	44	158	99	76	129	507	470	373
	투표율	55.2	47.8	44.1	35.2	32.6	44.3	56.0	70.8	69.6
성	선거인수	1,602	48	193	134	116	128	409	336	238
	투표자수	962	27	107	43	34	59	242	249	201
	투표율	60.0	56.3	55.4	32.1	29.3	46.1	59.2	74.1	84.5
구	선거인수	1,759	44	165	147	117	163	497	328	298
	투표자수	894	17	51	56	42	70	265	221	172
	투표율	50.8	38.6	30.9	38.1	35.9	42.9	53.3	67.4	57.7
달	선거인수	14,987	341	1,446	1,489	1,659	2,130	4,266	1,990	1,666
	투표자수	6,815	159	554	383	463	792	2,104	1,259	1,101
	투표율	45.5	46.6	38.3	25.7	27.9	37.2	49.3	63.3	66.1
서	선거인수	7,218	189	749	675	767	989	2,135	1,025	689
	투표자수	3,572	107	365	181	213	375	1,118	670	543
	투표율	49.5	56.6	48.7	26.8	27.8	37.9	52.4	65.4	78.8
구	선거인수	7,769	152	697	814	892	1,141	2,131	965	977
	투표자수	3,243	52	189	202	250	417	986	589	558
	투표율	41.7	34.2	27.1	24.8	28.0	36.5	46.3	61.0	57.1
달	선거인수	21,657	437	2,223	2,232	1,749	2,196	5,281	3,947	3,592
	투표자수	10,524	192	876	572	474	829	2,579	2,534	2,468
	투표율	48.6	43.9	39.4	25.6	27.1	37.8	48.8	64.2	68.7
서	선거인수	10,451	254	1,217	1,158	907	1,040	2,495	1,913	1,467
	투표자수	5,299	129	597	286	229	393	1,247	1,280	1,138
	투표율	50.7	50.8	49.1	24.7	25.2	37.8	50.0	66.9	77.6
구	선거인수	11,206	183	1,006	1,074	842	1,156	2,786	2,034	2,125
	투표자수	5,225	63	279	286	245	436	1,332	1,254	1,330
	투표율	46.6	34.4	27.7	26.6	29.1	37.7	47.8	61.7	62.6
달	선거인수	7,467	116	720	975	701	787	1,600	1,336	1,232
	투표자수	2,971	47	221	210	156	217	568	740	812
	투표율	39.8	40.5	30.7	21.5	22.3	27.6	35.5	55.4	65.9
서	선거인수	3,539	68	349	430	360	406	801	609	516
	투표자수	1,517	36	156	98	77	108	278	363	401
	투표율	42.9	52.9	44.7	22.8	21.4	26.6	34.7	59.6	77.7
구	선거인수	3,928	48	371	545	341	381	799	727	716
	투표자수	1,454	11	65	112	79	109	290	377	411
	투표율	37.0	22.9	17.5	20.6	23.2	28.6	36.3	51.9	57.4

<대구광역시>

구분		합계	19세	20~ 24세	25~ 29세	30~ 34세	35~ 39세	40~ 49세	50~ 59세	60세 이상
소 계	선거인수	12,867	202	1,005	1,172	1,502	1,871	3,100	1,756	2,259
	투표자수	5,844	38	222	268	538	760	1,514	1,071	1,433
	투표율	45.4	18.8	22.1	22.9	35.8	40.6	48.8	61.0	63.4
달 성 군	선거인수	6,392	109	539	607	758	945	1,660	892	882
	투표자수	2,838	20	101	121	257	359	803	542	635
	투표율	44.4	18.3	18.7	19.9	33.9	38.0	48.4	60.8	72.0
여 자	선거인수	6,475	93	466	565	744	926	1,440	864	1,377
	투표자수	3,006	18	121	147	281	401	711	529	798
	투표율	46.4	19.4	26.0	26.0	37.8	43.3	49.4	61.2	58.0



가. 성별 · 연령대별 투표율 <인천광역시>

구분		합계	19세	20~ 24세	25~ 29세	30~ 34세	35~ 39세	40~ 49세	50~ 59세	60세 이상
합 계	선거인수	212,311	3,834	18,725	22,623	22,603	27,345	53,232	31,670	32,279
	투표자수	90,208	1,192	5,728	5,025	6,490	10,179	23,331	17,839	20,424
	투표율	42.5	31.1	30.6	22.2	28.7	37.2	43.8	56.3	63.3
전 남 체 자	선거인수	105,023	2,051	9,582	11,410	11,392	13,582	27,093	16,158	13,755
	투표자수	46,494	700	3,608	2,324	3,038	4,919	12,429	9,553	9,923
	투표율	44.3	34.1	37.7	20.4	26.7	36.2	45.9	59.1	72.1
여 자	선거인수	107,288	1,783	9,143	11,213	11,211	13,763	26,139	15,512	18,524
	투표자수	43,714	492	2,120	2,701	3,452	5,260	10,902	8,286	10,501
	투표율	40.7	27.6	23.2	24.1	30.8	38.2	41.7	53.4	56.7
중 소 구 /	선거인수	14,997	187	1,226	1,624	1,424	1,508	3,010	2,624	3,394
	투표자수	7,245	61	433	407	420	542	1,391	1,607	2,384
	투표율	48.3	32.6	35.3	25.1	29.5	35.9	46.2	61.2	70.2
동 남 구 /	선거인수	7,528	107	655	907	761	829	1,576	1,284	1,409
	투표자수	3,630	39	292	194	219	270	743	791	1,082
	투표율	48.2	36.4	44.6	21.4	28.8	32.6	47.1	61.6	76.8
응 진 군	선거인수	7,469	80	571	717	663	679	1,434	1,340	1,985
	투표자수	3,615	22	141	213	201	272	648	816	1,302
	투표율	48.4	27.5	24.7	29.7	30.3	40.1	45.2	60.9	65.6
소 계	선거인수	14,801	232	1,350	1,811	1,487	1,619	3,243	2,432	2,627
	투표자수	5,971	57	403	360	393	469	1,241	1,301	1,747
	투표율	40.3	24.6	29.9	19.9	26.4	29.0	38.3	53.5	66.5
남 남 구 자 갑	선거인수	7,421	128	712	964	824	837	1,629	1,170	1,157
	투표자수	3,091	32	279	170	212	231	652	655	860
	투표율	41.7	25.0	39.2	17.6	25.7	27.6	40.0	56.0	74.3
여 자	선거인수	7,380	104	638	847	663	782	1,614	1,262	1,470
	투표자수	2,880	25	124	190	181	238	589	646	887
	투표율	39.0	24.0	19.4	22.4	27.3	30.4	36.5	51.2	60.3
소 계	선거인수	19,698	298	1,569	2,218	2,361	2,678	4,336	2,912	3,326
	투표자수	7,877	102	545	577	704	1,040	1,784	1,394	1,731
	투표율	40.0	34.2	34.7	26.0	29.8	38.8	41.1	47.9	52.0
남 남 구 자 을	선거인수	9,869	162	800	1,127	1,223	1,403	2,242	1,457	1,455
	투표자수	4,087	64	333	277	360	540	945	730	838
	투표율	41.4	39.5	41.6	24.6	29.4	38.5	42.1	50.1	57.6
여 자	선거인수	9,829	136	769	1,091	1,138	1,275	2,094	1,455	1,871
	투표자수	3,790	38	212	300	344	500	839	664	893
	투표율	38.6	27.9	27.6	27.5	30.2	39.2	40.1	45.6	47.7

인천

<인천광역시>

구분		합계	19세	20~24세	25~29세	30~34세	35~39세	40~49세	50~59세	60세 이상
소계	선거인수	21,506	529	2,041	1,778	1,728	2,782	6,667	3,176	2,805
	투표자수	9,783	190	743	419	544	1,096	3,143	1,894	1,754
	투표율	45.5	35.9	36.4	23.6	31.5	39.4	47.1	59.6	62.5
연수구	선거인수	10,454	274	1,057	891	792	1,246	3,317	1,692	1,185
	투표자수	5,075	107	485	197	223	475	1,640	1,070	878
	투표율	48.5	39.1	45.9	22.1	28.2	38.1	49.4	63.2	74.1
여자	선거인수	11,052	255	984	887	936	1,536	3,350	1,484	1,620
	투표자수	4,708	83	258	222	321	621	1,503	824	876
	투표율	42.6	32.5	26.2	25.0	34.3	40.4	44.9	55.5	54.1
남성	선거인수	26,436	504	2,535	3,119	2,828	3,283	6,779	4,001	3,387
	투표자수	10,601	158	809	646	757	1,195	2,747	2,206	2,083
	투표율	40.1	31.3	31.9	20.7	26.8	36.4	40.5	55.1	61.5
남성구간	선거인수	13,112	275	1,277	1,527	1,476	1,602	3,418	2,084	1,453
	투표자수	5,591	100	556	291	359	580	1,461	1,212	1,032
	투표율	42.6	36.4	43.5	19.1	24.3	36.2	42.7	58.2	71.0
여자	선거인수	13,324	229	1,258	1,592	1,352	1,681	3,361	1,917	1,934
	투표자수	5,010	58	253	355	398	615	1,286	994	1,051
	투표율	37.6	25.3	20.1	22.3	29.4	36.6	38.3	51.9	54.3
남성구별	선거인수	7,766	152	722	908	755	912	1,929	1,250	1,138
	투표자수	3,523	53	258	216	236	329	919	763	749
	투표율	45.4	34.9	35.7	23.8	31.3	36.1	47.6	61.0	65.8
남자	선거인수	3,825	76	351	462	377	460	958	626	515
	투표자수	1,841	34	165	108	116	160	474	393	391
	투표율	48.1	44.7	47.0	23.4	30.8	34.8	49.5	62.8	75.9
여자	선거인수	3,941	76	371	446	378	452	971	624	623
	투표자수	1,682	19	93	108	120	169	445	370	358
	투표율	42.7	25.0	25.1	24.2	31.7	37.4	45.8	59.3	57.5
부평구간	선거인수	24,459	441	2,249	3,043	2,861	2,702	5,404	3,932	3,827
	투표자수	9,390	98	399	615	696	825	2,100	2,125	2,532
	투표율	38.4	22.2	17.7	20.2	24.3	30.5	38.9	54.0	66.2
남자	선거인수	12,039	249	1,106	1,492	1,498	1,406	2,641	1,952	1,695
	투표자수	4,719	46	162	269	347	437	1,077	1,114	1,267
	투표율	39.2	18.5	14.6	18.0	23.2	31.1	40.8	57.1	74.7
여자	선거인수	12,420	192	1,143	1,551	1,363	1,296	2,763	1,980	2,132
	투표자수	4,671	52	237	346	349	388	1,023	1,011	1,265
	투표율	37.6	27.1	20.7	22.3	25.6	29.9	37.0	51.1	59.3



<인천광역시>

인천

구분		합계	19세	20~24세	25~29세	30~34세	35~39세	40~49세	50~59세	60세 이상
부 영 구 별	선거인수	18,223	368	1,594	1,778	2,074	2,736	5,037	2,439	2,197
	투표자수	7,638	91	299	415	644	1,084	2,320	1,414	1,371
	투표율	41.9	24.7	18.8	23.3	31.1	39.6	46.1	58.0	62.4
남 자	선거인수	8,883	202	778	883	960	1,315	2,569	1,243	933
	투표자수	3,912	49	108	184	277	538	1,290	778	688
	투표율	44.0	24.3	13.9	20.8	28.9	40.9	50.2	62.6	73.7
여 자	선거인수	9,340	166	816	895	1,114	1,421	2,468	1,196	1,264
	투표자수	3,726	42	191	231	367	546	1,030	636	683
	투표율	39.9	25.3	23.4	25.8	32.9	38.4	41.7	53.2	54.0
계	선거인수	11,159	218	1,148	1,256	1,121	1,300	2,966	1,716	1,434
	투표자수	4,645	69	367	288	299	467	1,306	948	901
	투표율	41.6	31.7	32.0	22.9	26.7	35.9	44.0	55.2	62.8
남 자	선거인수	5,627	111	612	643	590	649	1,520	904	598
	투표자수	2,402	38	230	142	147	214	674	524	433
	투표율	42.7	34.2	37.6	22.1	24.9	33.0	44.3	58.0	72.4
여 자	선거인수	5,532	107	536	613	531	651	1,446	812	836
	투표자수	2,243	31	137	146	152	253	632	424	468
	투표율	40.5	29.0	25.6	23.8	28.6	38.9	43.7	52.2	56.0
계	선거인수	15,430	345	1,455	1,627	1,594	2,116	4,584	1,967	1,742
	투표자수	6,861	133	542	377	522	863	2,227	1,155	1,042
	투표율	44.5	38.6	37.3	23.2	32.7	40.8	48.6	58.7	59.8
남 자	선거인수	7,494	170	729	800	781	989	2,292	1,077	656
	투표자수	3,477	80	349	169	218	379	1,155	671	456
	투표율	46.4	47.1	47.9	21.1	27.9	38.3	50.4	62.3	69.5
여 자	선거인수	7,936	175	726	827	813	1,127	2,292	890	1,086
	투표자수	3,384	53	193	208	304	484	1,072	484	586
	투표율	42.6	30.3	26.6	25.2	37.4	42.9	46.8	54.4	54.0
서 구	선거인수	19,847	385	1,856	2,073	2,055	2,721	5,427	2,810	2,520
	투표자수	7,934	124	607	404	554	959	2,217	1,528	1,541
	투표율	40.0	32.2	32.7	19.5	27.0	35.2	40.9	54.4	61.2
남 자	선거인수	9,933	204	944	1,059	1,055	1,320	2,811	1,502	1,038
	투표자수	4,169	76	406	184	253	433	1,225	858	734
	투표율	42.0	37.3	43.0	17.4	24.0	32.8	43.6	57.1	70.7
여 자	선거인수	9,914	181	912	1,014	1,000	1,401	2,616	1,308	1,482
	투표자수	3,765	48	201	220	301	526	992	670	807
	투표율	38.0	26.5	22.0	21.7	30.1	37.5	37.9	51.2	54.5

<인천광역시>

구분		합계	19세	20~ 24세	25~ 29세	30~ 34세	35~ 39세	40~ 49세	50~ 59세	60세 이상
서 구	선거인수	17,989	175	980	1,388	2,315	2,988	3,850	2,411	3,882
	투표자수	8,740	56	323	301	721	1,310	1,936	1,504	2,589
	투표율	48.6	32.0	33.0	21.7	31.1	43.8	50.3	62.4	66.7
/	선거인수	8,838	93	561	655	1,055	1,526	2,120	1,167	1,661
	투표자수	4,500	35	243	139	307	662	1,093	757	1,264
	투표율	50.9	37.6	43.3	21.2	29.1	43.4	51.6	64.9	76.1
군 을 여 자	선거인수	9,151	82	419	733	1,260	1,462	1,730	1,244	2,221
	투표자수	4,240	21	80	162	414	648	843	747	1,325
	투표율	46.3	25.6	19.1	22.1	32.9	44.3	48.7	60.0	59.7

인천

가. 성별 · 연령대별 투표율 <광주광역시>

구분		합계	19세	20~24세	25~29세	30~34세	35~39세	40~49세	50~59세	60세 이상
전체	선거인수	111,908	2,221	10,665	11,900	11,947	14,611	27,037	15,731	17,796
	투표자수	48,043	766	3,609	2,598	3,513	5,740	12,356	8,699	10,762
	투표율	42.9	34.5	33.8	21.8	29.4	39.3	45.7	55.3	60.5
남자	선거인수	54,149	1,128	5,435	5,966	5,900	7,013	13,501	7,728	7,478
	투표자수	25,207	463	2,414	1,355	1,616	2,701	6,648	4,622	5,388
	투표율	46.6	41.0	44.4	22.7	27.4	38.5	49.2	59.8	72.1
여자	선거인수	57,759	1,093	5,230	5,934	6,047	7,598	13,536	8,003	10,318
	투표자수	22,836	303	1,195	1,243	1,897	3,039	5,708	4,077	5,374
	투표율	39.5	27.7	22.8	20.9	31.4	40.0	42.2	50.9	52.1
소계	선거인수	11,535	205	1,088	1,312	1,149	1,110	2,142	1,839	2,690
	투표자수	5,110	59	338	285	325	408	909	1,038	1,748
	투표율	44.3	28.8	31.1	21.7	28.3	36.8	42.4	56.4	65.0
동구	선거인수	5,588	103	528	692	615	575	1,043	857	1,175
	투표자수	2,613	32	213	158	167	205	463	510	865
	투표율	46.8	31.1	40.3	22.8	27.2	35.7	44.4	59.5	73.6
서구	선거인수	5,947	102	560	620	534	535	1,099	982	1,515
	투표자수	2,497	27	125	127	158	203	446	528	883
	투표율	42.0	26.5	22.3	20.5	29.6	37.9	40.6	53.8	58.3
남자	선거인수	18,044	335	1,613	2,050	2,183	2,722	4,228	2,330	2,583
	투표자수	7,591	116	498	404	668	1,106	1,953	1,272	1,574
	투표율	42.1	34.6	30.9	19.7	30.6	40.6	46.2	54.6	60.9
여자	선거인수	8,626	166	795	960	1,023	1,242	2,160	1,140	1,140
	투표자수	3,998	75	330	202	278	498	1,108	673	834
	투표율	46.3	45.2	41.5	21.0	27.2	40.1	51.3	59.0	73.2
소계	선거인수	9,418	169	818	1,090	1,160	1,480	2,068	1,190	1,443
	투표자수	3,593	41	168	202	390	608	845	599	740
	투표율	38.2	24.3	20.5	18.5	33.6	41.1	40.9	50.3	51.3
남자	선거인수	7,155	159	714	786	701	1,037	1,927	1,016	815
	투표자수	2,982	58	249	172	223	402	910	547	421
	투표율	41.7	36.5	34.9	21.9	31.8	38.8	47.2	53.8	51.7
여자	선거인수	3,373	77	362	371	311	470	923	520	339
	투표자수	1,590	32	166	94	88	189	477	314	230
	투표율	47.1	41.6	45.9	25.3	28.3	40.2	51.7	60.4	67.8
소계	선거인수	3,782	82	352	415	390	567	1,004	496	476
	투표자수	1,392	26	83	78	135	213	433	233	191
	투표율	36.8	31.7	23.6	18.8	34.6	37.6	43.1	47.0	40.1

광주

<광주광역시>

구분		합계	19세	20~24세	25~29세	30~34세	35~39세	40~49세	50~59세	60세 이상
소계	선거인수	16,198	358	1,726	1,686	1,333	1,539	3,782	2,708	3,066
	투표자수	7,700	128	637	426	360	597	1,822	1,694	2,036
	투표율	47.5	35.8	36.9	25.3	27.0	38.8	48.2	62.6	66.4
남자	선거인수	7,757	176	891	864	688	731	1,771	1,333	1,303
	투표자수	3,900	76	416	204	177	257	869	890	1,011
	투표율	50.3	43.2	46.7	23.6	25.7	35.2	49.1	66.8	77.6
여자	선거인수	8,441	182	835	822	645	808	2,011	1,375	1,763
	투표자수	3,800	52	221	222	183	340	953	804	1,025
	투표율	45.0	28.6	26.5	27.0	28.4	42.1	47.4	58.5	58.1
북구	선거인수	7,381	110	731	873	650	623	1,400	1,270	1,724
	투표자수	2,873	32	218	145	132	168	471	644	1,063
	투표율	38.9	29.1	29.8	16.6	20.3	27.0	33.6	50.7	61.7
남자	선거인수	3,723	59	357	484	390	346	713	611	763
	투표자수	1,581	24	151	99	77	92	253	336	549
	투표율	42.5	40.7	42.3	20.5	19.7	26.6	35.5	55.0	72.0
여자	선거인수	3,658	51	374	389	260	277	687	659	961
	투표자수	1,292	8	67	46	55	76	218	308	514
	투표율	35.3	15.7	17.9	11.8	21.2	27.4	31.7	46.7	53.5
북구	선거인수	30,345	703	3,199	3,081	3,062	4,202	8,359	4,097	3,642
	투표자수	12,484	238	1,063	687	930	1,697	3,811	2,138	1,920
	투표율	41.1	33.9	33.2	22.3	30.4	40.4	45.6	52.2	52.7
남자	선거인수	14,732	367	1,662	1,559	1,475	1,964	4,104	2,049	1,552
	투표자수	6,719	142	727	348	438	793	2,065	1,172	1,034
	투표율	45.6	38.7	43.7	22.3	29.7	40.4	50.3	57.2	66.6
여자	선거인수	15,613	336	1,537	1,522	1,587	2,238	4,255	2,048	2,090
	투표자수	5,765	96	336	339	492	904	1,746	966	886
	투표율	36.9	28.6	21.9	22.3	31.0	40.4	41.0	47.2	42.4
광산구	선거인수	17,859	309	1,426	1,811	2,219	2,522	4,350	2,235	2,987
	투표자수	7,896	123	532	406	652	1,010	2,053	1,250	1,870
	투표율	44.2	39.8	37.3	22.4	29.4	40.0	47.2	55.9	62.6
남자	선거인수	8,724	156	749	914	1,146	1,279	2,267	1,111	1,102
	투표자수	4,055	74	359	221	303	490	1,133	674	801
	투표율	46.5	47.4	47.9	24.2	26.4	38.3	50.0	60.7	72.7
여자	선거인수	9,135	153	677	897	1,073	1,243	2,083	1,124	1,885
	투표자수	3,841	49	173	185	349	520	920	576	1,069
	투표율	42.0	32.0	25.6	20.6	32.5	41.8	44.2	51.2	56.7



〈광주광역시〉

구분		합계	19세	20~ 24세	25~ 29세	30~ 34세	35~ 39세	40~ 49세	50~ 59세	60세 이상
소 계	선거인수	3,391	42	168	301	650	856	849	236	289
	투표자수	1,407	12	74	73	223	352	427	116	130
	투표율	41.5	28.6	44.0	24.3	34.3	41.1	50.3	49.2	45.0
광 산 남 구 자 들	선거인수	1,626	24	91	122	252	406	520	107	104
	투표자수	751	8	52	29	88	177	280	53	64
	투표율	46.2	33.3	57.1	23.8	34.9	43.6	53.8	49.5	61.5
여 자	선거인수	1,765	18	77	179	398	450	329	129	185
	투표자수	656	4	22	44	135	175	147	63	66
	투표율	37.2	22.2	28.6	24.6	33.9	38.9	44.7	48.8	35.7

광주

가. 성별 · 연령대별 투표율 <대전광역시>

구분		합계	19세	20~ 24세	25~ 29세	30~ 34세	35~ 39세	40~ 49세	50~ 59세	60세 이상
전 체	선거인수	111,306	2,009	10,425	12,727	12,849	14,256	25,627	16,794	16,619
	투표자수	50,414	708	3,605	2,892	3,830	5,621	12,625	10,241	10,892
	투표율	45.3	35.2	34.6	22.7	29.8	39.4	49.3	61.0	65.5
남 자	선거인수	54,417	1,054	5,408	6,357	6,292	7,172	12,650	8,372	7,112
	투표자수	26,586	439	2,429	1,426	1,838	2,850	6,619	5,506	5,479
	투표율	48.9	41.7	44.9	22.4	29.2	39.7	52.3	65.8	77.0
여 자	선거인수	56,889	955	5,017	6,370	6,557	7,084	12,977	8,422	9,507
	투표자수	23,828	269	1,176	1,466	1,992	2,771	6,006	4,735	5,413
	투표율	41.9	28.2	23.4	23.0	30.4	39.1	46.3	56.2	56.9
동 구	선거인수	19,026	303	1,775	2,232	2,294	2,131	3,691	3,108	3,492
	투표자수	8,458	118	575	504	692	777	1,646	1,846	2,300
	투표율	44.5	38.9	32.4	22.6	30.2	36.5	44.6	59.4	65.9
남 자	선거인수	9,558	175	946	1,148	1,192	1,165	1,880	1,504	1,548
	투표자수	4,508	77	390	267	345	433	862	958	1,176
	투표율	47.2	44.0	41.2	23.3	28.9	37.2	45.9	63.7	76.0
여 자	선거인수	9,468	128	829	1,084	1,102	966	1,811	1,604	1,944
	투표자수	3,950	41	185	237	347	344	784	888	1,124
	투표율	41.7	32.0	22.3	21.9	31.5	35.6	43.3	55.4	57.8
중 구	선거인수	19,224	324	1,701	2,091	2,111	2,371	4,397	2,945	3,284
	투표자수	8,948	120	608	500	642	917	2,135	1,787	2,239
	투표율	46.5	37.0	35.7	23.9	30.4	38.7	48.6	60.7	68.2
남 자	선거인수	9,123	171	878	1,007	1,020	1,128	2,137	1,412	1,370
	투표자수	4,589	76	414	216	301	439	1,127	917	1,099
	투표율	50.3	44.4	47.2	21.4	29.5	38.9	52.7	64.9	80.2
여 자	선거인수	10,101	153	823	1,084	1,091	1,243	2,260	1,533	1,914
	투표자수	4,359	44	194	284	341	478	1,008	870	1,140
	투표율	43.2	28.8	23.6	26.2	31.3	38.5	44.6	56.8	59.6
서 구	선거인수	17,129	329	1,828	2,122	1,809	1,851	3,812	2,805	2,573
	투표자수	7,462	117	567	463	485	646	1,815	1,687	1,682
	투표율	43.6	35.6	31.0	21.8	26.8	34.9	47.6	60.1	65.4
남 자	선거인수	8,396	154	943	1,120	903	932	1,793	1,415	1,136
	투표자수	3,997	65	391	251	244	328	943	923	852
	투표율	47.6	42.2	41.5	22.4	27.0	35.2	52.6	65.2	75.0
여 자	선거인수	8,733	175	885	1,002	906	919	2,019	1,390	1,437
	투표자수	3,465	52	176	212	241	318	872	764	830
	투표율	39.7	29.7	19.9	21.2	26.6	34.6	43.2	55.0	57.8



<대전광역시>

구분		합계	19세	20~24세	25~29세	30~34세	35~39세	40~49세	50~59세	60세 이상
소계	선거인수	18,835	398	1,934	2,266	2,014	2,424	5,035	2,779	1,985
	투표자수	8,695	136	716	533	605	993	2,719	1,776	1,217
	투표율	46.2	34.2	37.0	23.5	30.0	41.0	54.0	63.9	61.3
서구	선거인수	9,037	213	964	1,091	958	1,130	2,389	1,475	817
	투표자수	4,606	88	468	269	288	470	1,386	1,026	611
	투표율	51.0	41.3	48.5	24.7	30.1	41.6	58.0	69.6	74.8
여자	선거인수	9,798	185	970	1,175	1,056	1,294	2,646	1,304	1,168
	투표자수	4,089	48	248	264	317	523	1,333	750	606
	투표율	41.7	25.9	25.6	22.5	30.0	40.4	50.4	57.5	51.9
유성구	선거인수	19,182	386	1,580	1,858	2,406	3,144	4,937	2,389	2,482
	투표자수	8,756	131	552	395	790	1,342	2,531	1,459	1,556
	투표율	45.6	33.9	34.9	21.3	32.8	42.7	51.3	61.1	62.7
남자	선거인수	9,287	197	825	909	1,089	1,543	2,533	1,203	988
	투표자수	4,551	77	384	178	364	660	1,351	793	744
	투표율	49.0	39.1	46.5	19.6	33.4	42.8	53.3	65.9	75.3
여자	선거인수	9,895	189	755	949	1,317	1,601	2,404	1,186	1,494
	투표자수	4,205	54	168	217	426	682	1,180	666	812
	투표율	42.5	28.6	22.3	22.9	32.3	42.6	49.1	56.2	54.4
소계	선거인수	17,910	269	1,607	2,158	2,215	2,335	3,755	2,768	2,803
	투표자수	8,095	86	587	497	616	946	1,779	1,686	1,898
	투표율	45.2	32.0	36.5	23.0	27.8	40.5	47.4	60.9	67.7
대덕구	선거인수	9,016	144	852	1,082	1,130	1,274	1,918	1,363	1,253
	투표자수	4,335	56	382	245	296	520	950	889	997
	투표율	48.1	38.9	44.8	22.6	26.2	40.8	49.5	65.2	79.6
여자	선거인수	8,894	125	755	1,076	1,085	1,061	1,837	1,405	1,550
	투표자수	3,760	30	205	252	320	426	829	797	901
	투표율	42.3	24.0	27.2	23.4	29.5	40.2	45.1	56.7	58.1

대전

가. 성별 · 연령대별 투표율 <울산광역시>

		구분	합계	19세	20~24세	25~29세	30~34세	35~39세	40~49세	50~59세	60세 이상
전체	합계	선거인수	74,388	1,398	6,921	8,055	8,048	9,563	19,165	12,065	9,173
		투표자수	34,011	490	2,439	1,954	2,454	3,998	9,622	7,472	5,582
		투표율	45.7	35.1	35.2	24.3	30.5	41.8	50.2	61.9	60.9
	남자	선거인수	37,621	775	3,740	4,193	4,104	4,757	9,794	6,394	3,864
		투표자수	18,374	348	1,714	984	1,175	1,942	5,245	4,216	2,750
		투표율	48.8	44.9	45.8	23.5	28.6	40.8	53.6	65.9	71.2
	여자	선거인수	36,767	623	3,181	3,862	3,944	4,806	9,371	5,671	5,309
		투표자수	15,637	142	725	970	1,279	2,056	4,377	3,256	2,832
		투표율	42.5	22.8	22.8	25.1	32.4	42.8	46.7	57.4	53.3
중구	소계	선거인수	17,197	282	1,528	1,927	1,627	2,136	4,321	2,995	2,381
		투표자수	7,399	103	498	448	403	749	1,955	1,773	1,470
		투표율	43.0	36.5	32.6	23.2	24.8	35.1	45.2	59.2	61.7
	남자	선거인수	8,738	155	829	1,024	866	1,067	2,192	1,545	1,060
		투표자수	3,999	70	362	233	209	350	1,044	958	773
		투표율	45.8	45.2	43.7	22.8	24.1	32.8	47.6	62.0	72.9
	여자	선거인수	8,459	127	699	903	761	1,069	2,129	1,450	1,321
		투표자수	3,400	33	136	215	194	399	911	815	697
		투표율	40.2	26.0	19.5	23.8	25.5	37.3	42.8	56.2	52.8
남구	소계	선거인수	8,418	186	858	820	757	1,019	2,385	1,486	907
		투표자수	3,752	66	304	223	225	405	1,135	891	503
		투표율	44.6	35.5	35.4	27.2	29.7	39.7	47.6	60.0	55.5
	남자	선거인수	4,139	94	459	434	352	485	1,137	808	370
		투표자수	1,995	43	209	110	101	179	585	508	260
		투표율	48.2	45.7	45.5	25.3	28.7	36.9	51.5	62.9	70.3
	여자	선거인수	4,279	92	399	386	405	534	1,248	678	537
		투표자수	1,757	23	95	113	124	226	550	383	243
		투표율	41.1	25.0	23.8	29.3	30.6	42.3	44.1	56.5	45.3
남울	소계	선거인수	14,440	333	1,325	1,486	1,601	2,022	4,058	2,141	1,474
		투표자수	6,114	108	406	317	479	850	1,953	1,161	840
		투표율	42.3	32.4	30.6	21.3	29.9	42.0	48.1	54.2	57.0
	남자	선거인수	7,126	195	695	766	800	919	2,126	1,031	594
		투표자수	3,244	88	285	156	222	381	1,130	604	378
		투표율	45.5	45.1	41.0	20.4	27.8	41.5	53.2	58.6	63.6
	여자	선거인수	7,314	138	630	720	801	1,103	1,932	1,110	880
		투표자수	2,870	20	121	161	257	469	823	557	462
		투표율	39.2	14.5	19.2	22.4	32.1	42.5	42.6	50.2	52.5



〈울산광역시〉

구분		합계	19세	20~ 24세	25~ 29세	30~ 34세	35~ 39세	40~ 49세	50~ 59세	60세 이상
소 계	선거인수	11,636	238	1,476	1,717	1,356	893	2,411	2,455	1,090
	투표자수	5,672	92	561	460	459	360	1,386	1,708	646
	투표율	48.7	38.7	38.0	26.8	33.8	40.3	57.5	69.6	59.3
동 구	선거인수	6,062	134	803	891	780	522	1,041	1,394	497
	투표자수	3,202	67	385	231	252	220	620	1,068	359
	투표율	52.8	50.0	47.9	25.9	32.3	42.1	59.6	76.6	72.2
여 자	선거인수	5,574	104	673	826	576	371	1,370	1,061	593
	투표자수	2,470	25	176	229	207	140	766	640	287
	투표율	44.3	24.0	26.2	27.7	35.9	37.7	55.9	60.3	48.4
소 계	선거인수	9,836	214	817	964	1,045	1,425	3,098	1,175	1,098
	투표자수	4,666	72	326	232	330	628	1,654	753	671
	투표율	47.4	33.6	39.9	24.1	31.6	44.1	53.4	64.1	61.1
북 구	선거인수	5,037	110	437	505	538	647	1,705	651	444
	투표자수	2,568	46	230	122	165	270	988	432	315
	투표율	51.0	41.8	52.6	24.2	30.7	41.7	57.9	66.4	70.9
여 자	선거인수	4,799	104	380	459	507	778	1,393	524	654
	투표자수	2,098	26	96	110	165	358	666	321	356
	투표율	43.7	25.0	25.3	24.0	32.5	46.0	47.8	61.3	54.4
소 계	선거인수	12,861	145	917	1,141	1,662	2,068	2,892	1,813	2,223
	투표자수	6,408	49	344	274	558	1,006	1,539	1,186	1,452
	투표율	49.8	33.8	37.5	24.0	33.6	48.6	53.2	65.4	65.3
울 주 군	선거인수	6,519	87	517	573	768	1,117	1,593	965	899
	투표자수	3,366	34	243	132	226	542	878	646	665
	투표율	51.6	39.1	47.0	23.0	29.4	48.5	55.1	66.9	74.0
여 자	선거인수	6,342	58	400	568	894	951	1,299	848	1,324
	투표자수	3,042	15	101	142	332	464	661	540	787
	투표율	48.0	25.9	25.3	25.0	37.1	48.8	50.9	63.7	59.4

가. 성별 · 연령대별 투표율 <경기도>

구분		합계	19세	20~24세	25~29세	30~34세	35~39세	40~49세	50~59세	60세 이상
합계	선거인수	851,670	14,482	71,209	90,611	98,408	117,433	209,515	120,231	129,781
	투표자수	373,692	4,967	23,533	21,709	30,857	46,032	97,613	68,687	80,294
	투표율	43.9	34.3	33.0	24.0	31.4	39.2	46.6	57.1	61.9
전체	선거인수	422,751	7,400	36,415	45,814	48,927	59,134	107,628	61,748	55,685
	투표자수	194,312	2,772	14,723	10,371	14,569	22,949	52,432	37,076	39,420
	투표율	46.0	37.5	40.4	22.6	29.8	38.8	48.7	60.0	70.8
여자	선거인수	428,919	7,082	34,794	44,797	49,481	58,299	101,887	58,483	74,096
	투표자수	179,380	2,195	8,810	11,338	16,288	23,083	45,181	31,611	40,874
	투표율	41.8	31.0	25.3	25.3	32.9	39.6	44.3	54.1	55.2
수원	선거인수	20,858	364	1,909	2,732	2,448	2,997	4,835	2,780	2,793
	투표자수	8,679	92	382	635	772	1,224	2,189	1,565	1,820
	투표율	41.6	25.3	20.0	23.2	31.5	40.8	45.3	56.3	65.2
시안	선거인수	10,364	195	959	1,464	1,198	1,498	2,446	1,378	1,226
	투표자수	4,428	39	154	330	365	615	1,176	825	924
	투표율	42.7	20.0	16.1	22.5	30.5	41.1	48.1	59.9	75.4
구	선거인수	10,494	169	950	1,268	1,250	1,499	2,389	1,402	1,567
	투표자수	4,251	53	228	305	407	609	1,013	740	896
	투표율	40.5	31.4	24.0	24.1	32.6	40.6	42.4	52.8	57.2
수원	선거인수	21,174	402	1,997	2,462	2,420	2,868	5,468	2,894	2,663
	투표자수	8,495	109	383	467	738	1,065	2,497	1,601	1,635
	투표율	40.1	27.1	19.2	19.0	30.5	37.1	45.7	55.3	61.4
시권	선거인수	10,424	207	975	1,239	1,189	1,428	2,775	1,484	1,127
	투표자수	4,357	50	173	216	321	538	1,377	869	813
	투표율	41.8	24.2	17.7	17.4	27.0	37.7	49.6	58.6	72.1
구	선거인수	10,750	195	1,022	1,223	1,231	1,440	2,693	1,410	1,536
	투표자수	4,138	59	210	251	417	527	1,120	732	822
	투표율	38.5	30.3	20.5	20.5	33.9	36.6	41.6	51.9	53.5
수원	선거인수	17,472	327	1,739	2,302	1,978	2,185	4,049	2,487	2,405
	투표자수	6,272	64	306	418	464	652	1,528	1,332	1,508
	투표율	35.9	19.6	17.6	18.2	23.5	29.8	37.7	53.6	62.7
시팔	선거인수	8,492	162	827	1,131	1,007	1,103	2,017	1,226	1,019
	투표자수	3,157	26	133	208	222	328	808	697	735
	투표율	37.2	16.0	16.1	18.4	22.0	29.7	40.1	56.9	72.1
구	선거인수	8,980	165	912	1,171	971	1,082	2,032	1,261	1,386
	투표자수	3,115	38	173	210	242	324	720	635	773
	투표율	34.7	23.0	19.0	17.9	24.9	29.9	35.4	50.4	55.8

경기

<경기도>

구분		합계	19세	20~24세	25~29세	30~34세	35~39세	40~49세	50~59세	60세 이상
수원시	선거인수	16,486	293	1,133	2,353	3,213	2,922	4,135	1,302	1,135
	투표자수	7,667	114	450	628	1,261	1,428	2,310	807	669
	투표율	46.5	38.9	39.7	26.7	39.2	48.9	55.9	62.0	58.9
영통구	선거인수	8,331	149	541	1,139	1,705	1,521	2,162	699	415
	투표자수	3,996	63	258	273	650	721	1,273	475	283
	투표율	48.0	42.3	47.7	24.0	38.1	47.4	58.9	68.0	68.2
구여자	선거인수	8,155	144	592	1,214	1,508	1,401	1,973	603	720
	투표자수	3,671	51	192	355	611	707	1,037	332	386
	투표율	45.0	35.4	32.4	29.2	40.5	50.5	52.6	55.1	53.6
성남시	선거인수	21,727	310	1,948	3,026	2,678	2,629	4,426	3,309	3,401
	투표자수	8,386	90	573	604	727	818	1,700	1,755	2,119
	투표율	38.6	29.0	29.4	20.0	27.1	31.1	38.4	53.0	62.3
수정구	선거인수	10,866	162	983	1,564	1,427	1,456	2,218	1,617	1,439
	투표자수	4,483	51	394	313	404	443	903	939	1,036
	투표율	41.3	31.5	40.1	20.0	28.3	30.4	40.7	58.1	72.0
구여자	선거인수	10,861	148	965	1,462	1,251	1,173	2,208	1,692	1,962
	투표자수	3,903	39	179	291	323	375	797	816	1,083
	투표율	35.9	26.4	18.5	19.9	25.8	32.0	36.1	48.2	55.2
성남시	선거인수	24,782	450	2,443	3,296	2,643	2,793	5,637	3,993	3,527
	투표자수	9,569	137	731	621	669	838	2,153	2,143	2,277
	투표율	38.6	30.4	29.9	18.8	25.3	30.0	38.2	53.7	64.6
중원구	선거인수	12,448	231	1,189	1,675	1,436	1,516	2,830	2,018	1,553
	투표자수	5,024	76	484	282	351	451	1,126	1,121	1,133
	투표율	40.4	32.9	40.7	16.8	24.4	29.7	39.8	55.6	73.0
구여자	선거인수	12,334	219	1,254	1,621	1,207	1,277	2,807	1,975	1,974
	투표자수	4,545	61	247	339	318	387	1,027	1,022	1,144
	투표율	36.8	27.9	19.7	20.9	26.3	30.3	36.6	51.7	58.0
성남시	선거인수	15,592	326	1,288	1,211	1,446	2,406	4,451	2,168	2,296
	투표자수	7,551	112	477	335	457	1,007	2,276	1,393	1,494
	투표율	48.4	34.4	37.0	27.7	31.6	41.9	51.1	64.3	65.1
분당구	선거인수	7,443	163	626	572	617	1,091	2,204	1,165	1,005
	투표자수	3,884	64	283	153	189	461	1,193	782	759
	투표율	52.2	39.3	45.2	26.7	30.6	42.3	54.1	67.1	75.5
갑	선거인수	8,149	163	662	639	829	1,315	2,247	1,003	1,291
	투표자수	3,667	48	194	182	268	546	1,083	611	735
	투표율	45.0	29.4	29.3	28.5	32.3	41.5	48.2	60.9	56.9

경기

<경기도>

구분		합계	19세	20~24세	25~29세	30~34세	35~39세	40~49세	50~59세	60세 이상
성남시	선거인수	18,733	295	1,301	1,758	2,479	2,865	4,686	2,477	2,872
	투표자수	8,630	100	461	468	859	1,142	2,160	1,491	1,949
	투표율	46.1	33.9	35.4	26.6	34.7	39.9	46.1	60.2	67.9
분당구	선거인수	8,925	153	626	776	1,145	1,358	2,343	1,241	1,283
	투표자수	4,494	54	306	199	418	584	1,146	782	1,005
	투표율	50.4	35.3	48.9	25.6	36.5	43.0	48.9	63.0	78.3
을마	선거인수	9,808	142	675	982	1,334	1,507	2,343	1,236	1,589
	투표자수	4,136	46	155	269	441	558	1,014	709	944
	투표율	42.2	32.4	23.0	27.4	33.1	37.0	43.3	57.4	59.4
의정부시	선거인수	18,663	312	1,650	2,134	1,922	2,020	4,151	3,118	3,356
	투표자수	7,917	80	331	473	527	666	1,729	1,822	2,289
	투표율	42.4	25.6	20.1	22.2	27.4	33.0	41.7	58.4	68.2
남자	선거인수	9,177	140	845	1,085	997	1,057	2,003	1,525	1,525
	투표자수	3,945	23	152	213	257	347	845	940	1,168
	투표율	43.0	16.4	18.0	19.6	25.8	32.8	42.2	61.6	76.6
여자	선거인수	9,486	172	805	1,049	925	963	2,148	1,593	1,831
	투표자수	3,972	57	179	260	270	319	884	882	1,121
	투표율	41.9	33.1	22.2	24.8	29.2	33.1	41.2	55.4	61.2
의정부시	선거인수	12,175	166	848	1,220	1,618	2,076	2,901	1,544	1,802
	투표자수	5,124	32	180	245	459	787	1,356	891	1,174
	투표율	42.1	19.3	21.2	20.1	28.4	37.9	46.7	57.7	65.1
남자	선거인수	5,907	87	423	582	746	1,017	1,493	763	796
	투표자수	2,533	9	78	105	194	388	729	442	588
	투표율	42.9	10.3	18.4	18.0	26.0	38.2	48.8	57.9	73.9
여자	선거인수	6,268	79	425	638	872	1,059	1,408	781	1,006
	투표자수	2,591	23	102	140	265	399	627	449	586
	투표율	41.3	29.1	24.0	21.9	30.4	37.7	44.5	57.5	58.3
안양시	선거인수	24,673	466	2,372	2,850	2,629	2,677	5,427	4,155	4,097
	투표자수	11,466	176	901	832	922	1,062	2,633	2,395	2,545
	투표율	46.5	37.8	38.0	29.2	35.1	39.7	48.5	57.6	62.1
남자	선거인수	12,291	229	1,226	1,476	1,375	1,401	2,690	2,095	1,799
	투표자수	5,915	96	558	412	456	547	1,345	1,261	1,240
	투표율	48.1	41.9	45.5	27.9	33.2	39.0	50.0	60.2	68.9
여자	선거인수	12,382	237	1,146	1,374	1,254	1,276	2,737	2,060	2,298
	투표자수	5,551	80	343	420	466	515	1,288	1,134	1,305
	투표율	44.8	33.8	29.9	30.6	37.2	40.4	47.1	55.0	56.8

경기

<경기도>

구분		합계	19세	20~24세	25~29세	30~34세	35~39세	40~49세	50~59세	60세 이상
안양시	선거인수	17,620	363	1,657	1,780	1,945	2,385	4,646	2,541	2,303
	투표자수	8,876	135	740	604	784	1,176	2,443	1,556	1,438
	투표율	50.4	37.2	44.7	33.9	40.3	49.3	52.6	61.2	62.4
동안	선거인수	8,565	185	859	885	919	1,189	2,258	1,331	939
	투표자수	4,482	68	458	279	366	590	1,231	832	658
	투표율	52.3	36.8	53.3	31.5	39.8	49.6	54.5	62.5	70.1
구여	선거인수	9,055	178	798	895	1,026	1,196	2,388	1,210	1,364
	투표자수	4,394	67	282	325	418	586	1,212	724	780
	투표율	48.5	37.6	35.3	36.3	40.7	49.0	50.8	59.8	57.2
안양시	선거인수	8,688	176	945	961	948	1,082	2,235	1,431	910
	투표자수	4,206	68	375	278	358	461	1,190	891	585
	투표율	48.4	38.6	39.7	28.9	37.8	42.6	53.2	62.3	64.3
동안	선거인수	4,269	93	486	480	448	538	1,080	762	382
	투표자수	2,182	38	234	142	160	235	594	492	287
	투표율	51.1	40.9	48.1	29.6	35.7	43.7	55.0	64.6	75.1
구여	선거인수	4,419	83	459	481	500	544	1,155	669	528
	투표자수	2,024	30	141	136	198	226	596	399	298
	투표율	45.8	36.1	30.7	28.3	39.6	41.5	51.6	59.6	56.4
부천시	선거인수	13,660	273	1,384	1,732	1,585	1,725	3,285	2,007	1,669
	투표자수	5,591	97	441	385	443	603	1,393	1,153	1,076
	투표율	40.9	35.5	31.9	22.2	27.9	35.0	42.4	57.4	64.5
원미	선거인수	6,723	133	654	849	778	863	1,713	1,013	720
	투표자수	2,900	52	248	195	218	292	755	607	533
	투표율	43.1	39.1	37.9	23.0	28.0	33.8	44.1	59.9	74.0
구여	선거인수	6,937	140	730	883	807	862	1,572	994	949
	투표자수	2,691	45	193	190	225	311	638	546	543
	투표율	38.8	32.1	26.4	21.5	27.9	36.1	40.6	54.9	57.2
부천시	선거인수	18,706	486	2,099	1,834	1,499	2,255	5,645	2,960	1,928
	투표자수	8,320	178	788	394	439	896	2,629	1,799	1,197
	투표율	44.5	36.6	37.5	21.5	29.3	39.7	46.6	60.8	62.1
원미	선거인수	9,223	244	1,098	957	720	988	2,756	1,664	796
	투표자수	4,436	100	535	191	188	405	1,382	1,059	576
	투표율	48.1	41.0	48.7	20.0	26.1	41.0	50.1	63.6	72.4
구여	선거인수	9,483	242	1,001	877	779	1,267	2,889	1,296	1,132
	투표자수	3,884	78	253	203	251	491	1,247	740	621
	투표율	41.0	32.2	25.3	23.1	32.2	38.8	43.2	57.1	54.9

경기

<경기도>

구분		합계	19세	20~24세	25~29세	30~34세	35~39세	40~49세	50~59세	60세 이상
부천	선거인수	17,676	334	1,657	2,122	1,779	1,756	4,215	3,056	2,757
	투표자수	7,870	125	573	527	507	642	1,913	1,789	1,794
	투표율	44.5	37.4	34.6	24.8	28.5	36.6	45.4	58.5	65.1
사	선거인수	8,774	184	832	1,079	937	890	2,081	1,579	1,192
	투표자수	4,051	82	350	249	244	318	966	985	857
	투표율	46.2	44.6	42.1	23.1	26.0	35.7	46.4	62.4	71.9
구	선거인수	8,902	150	825	1,043	842	866	2,134	1,477	1,565
	투표자수	3,819	43	223	278	263	324	947	804	937
	투표율	42.9	28.7	27.0	26.7	31.2	37.4	44.4	54.4	59.9
부천	선거인수	16,371	269	1,381	1,719	1,904	2,428	4,189	2,193	2,288
	투표자수	6,559	82	389	326	456	819	1,814	1,188	1,485
	투표율	40.1	30.5	28.2	19.0	23.9	33.7	43.3	54.2	64.9
오	선거인수	8,174	140	728	887	955	1,234	2,173	1,148	909
	투표자수	3,313	35	242	148	204	389	953	665	677
	투표율	40.5	25.0	33.2	16.7	21.4	31.5	43.9	57.9	74.5
정	선거인수	8,197	129	653	832	949	1,194	2,016	1,045	1,379
	투표자수	3,246	47	147	178	252	430	861	523	808
	투표율	39.6	36.4	22.5	21.4	26.6	36.0	42.7	50.0	58.6
광	선거인수	11,699	181	1,083	1,444	1,292	1,295	2,446	1,997	1,961
	투표자수	5,581	81	410	381	426	519	1,134	1,262	1,368
	투표율	47.7	44.8	37.9	26.4	33.0	40.1	46.3	63.2	69.8
명	선거인수	5,754	93	538	715	680	677	1,183	988	880
	투표자수	2,795	45	256	171	218	258	542	629	676
	투표율	48.6	48.4	47.6	23.9	32.1	38.1	45.8	63.7	76.8
시	선거인수	5,945	88	545	729	612	618	1,263	1,009	1,081
	투표자수	2,786	36	154	210	208	261	592	633	692
	투표율	46.9	40.9	28.3	28.9	34.0	42.2	46.9	62.7	64.0
광	선거인수	11,004	212	962	1,122	1,402	1,630	2,792	1,579	1,305
	투표자수	5,058	88	350	304	471	668	1,414	950	813
	투표율	46.0	41.5	26.4	27.1	33.6	41.0	50.6	60.2	62.3
명	선거인수	5,564	120	495	537	717	822	1,442	843	588
	투표자수	2,650	53	204	130	233	331	760	528	411
	투표율	47.6	44.2	41.2	24.2	32.5	40.3	52.7	62.6	69.9
시	선거인수	5,440	92	467	585	685	808	1,350	736	717
	투표자수	2,408	35	146	174	238	337	654	422	402
	투표율	44.3	38.0	31.3	29.7	34.7	41.7	48.4	57.3	56.1

경기

<경기도>

구분		합계	19세	20~24세	25~29세	30~34세	35~39세	40~49세	50~59세	60세 이상
평택시	선거인수	10,022	174	886	1,012	1,105	1,345	2,572	1,390	1,538
	투표자수	5,303	76	364	287	392	618	1,555	938	1,073
	투표율	52.9	43.7	41.1	28.4	35.5	45.9	60.5	67.5	69.8
	선거인수	4,889	88	431	511	551	669	1,286	705	648
	투표자수	2,710	43	214	139	192	295	798	515	514
	투표율	55.4	48.9	49.7	27.2	34.8	44.1	62.1	73.0	79.3
	선거인수	5,133	86	455	501	554	676	1,286	685	890
	투표자수	2,593	33	150	148	200	323	757	423	559
	투표율	50.5	38.4	33.0	29.5	36.1	47.8	58.9	61.8	62.8
평택시	선거인수	26,992	356	2,009	3,281	4,145	4,636	5,876	3,072	3,617
	투표자수	11,293	121	591	708	1,272	1,855	2,707	1,791	2,248
	투표율	41.8	34.0	29.4	21.6	30.7	40.0	46.1	58.3	62.2
	선거인수	13,708	187	1,055	1,736	2,073	2,469	3,120	1,519	1,549
	투표자수	6,142	77	423	337	618	1,041	1,551	962	1,133
	투표율	44.8	41.2	40.1	19.4	29.8	42.2	49.7	63.3	73.1
	선거인수	13,284	169	954	1,545	2,072	2,167	2,756	1,553	2,068
	투표자수	5,151	44	168	371	654	814	1,156	829	1,115
	투표율	38.8	26.0	17.6	24.0	31.6	37.6	41.9	53.4	53.9
양주시/동두천시	선거인수	22,158	272	1,648	2,279	2,765	3,123	4,865	3,164	4,042
	투표자수	9,567	82	457	507	809	1,086	2,219	1,835	2,572
	투표율	43.2	30.1	27.7	22.2	29.3	34.8	45.6	58.0	63.6
	선거인수	11,136	138	860	1,147	1,339	1,709	2,585	1,609	1,749
	투표자수	4,997	49	290	248	358	601	1,196	992	1,263
	투표율	44.9	35.5	33.7	21.6	26.7	35.2	46.3	61.7	72.2
	선거인수	11,022	134	788	1,132	1,426	1,414	2,280	1,555	2,293
	투표자수	4,570	33	167	259	451	485	1,023	843	1,309
	투표율	41.5	24.6	21.2	22.9	31.6	34.3	44.9	54.2	57.1
안산시	선거인수	9,290	141	799	1,131	1,273	1,429	2,389	1,061	1,067
	투표자수	3,012	39	226	166	262	365	819	512	623
	투표율	32.4	27.7	28.3	14.7	20.6	25.5	34.3	48.3	58.4
	선거인수	4,769	73	389	603	702	732	1,282	544	444
	투표자수	1,629	27	146	79	125	191	485	272	304
	투표율	34.2	37.0	37.5	13.1	17.8	26.1	37.8	50.0	68.5
	선거인수	4,521	68	410	528	571	697	1,107	517	623
	투표자수	1,383	12	80	87	137	174	334	240	319
	투표율	30.6	17.6	19.5	16.5	24.0	25.0	30.2	46.4	51.2

경기

<경기도>

구분		합계	19세	20~24세	25~29세	30~34세	35~39세	40~49세	50~59세	60세 이상
안산시	선거인수	16,664	408	1,588	1,523	1,932	2,501	5,269	1,855	1,588
	투표자수	7,582	151	604	355	620	1,006	2,697	1,162	987
	투표율	45.5	37.0	38.0	23.3	32.1	40.2	51.2	62.6	62.2
상록사	선거인수	8,123	206	764	732	912	1,141	2,713	1,042	613
	투표자수	3,975	81	383	165	269	462	1,471	696	448
	투표율	48.9	39.3	50.1	22.5	29.5	40.5	54.2	66.8	73.1
구여울	선거인수	8,541	202	824	791	1,020	1,360	2,556	813	975
	투표자수	3,607	70	221	190	351	544	1,226	466	539
	투표율	42.2	34.7	26.8	24.0	34.4	40.0	48.0	57.3	55.3
안산시	선거인수	17,023	318	1,590	1,945	1,937	2,292	4,622	2,475	1,844
	투표자수	6,868	107	541	426	583	825	1,996	1,349	1,041
	투표율	40.3	33.6	34.0	21.9	30.1	36.0	43.2	54.5	56.5
단원	선거인수	8,934	175	876	1,022	1,021	1,235	2,407	1,400	798
	투표자수	3,805	63	361	209	276	457	1,110	821	508
	투표율	42.6	36.0	41.2	20.5	27.0	37.0	46.1	58.6	63.7
구여갑	선거인수	8,089	143	714	923	916	1,057	2,215	1,075	1,046
	투표자수	3,063	44	180	217	307	368	886	528	533
	투표율	37.9	30.8	25.2	23.5	33.5	34.8	40.0	49.1	51.0
안산시	선거인수	7,627	180	877	829	603	935	2,340	1,064	799
	투표자수	3,411	61	303	152	147	397	1,187	630	534
	투표율	44.7	33.9	34.5	18.3	24.4	42.5	50.7	59.2	66.8
단원	선거인수	4,051	86	466	525	342	436	1,234	609	353
	투표자수	1,855	34	190	85	66	174	662	377	267
	투표율	45.8	39.5	40.8	16.2	19.3	39.9	53.6	61.9	75.6
구여울	선거인수	3,576	94	411	304	261	499	1,106	455	446
	투표자수	1,556	27	113	67	81	223	525	253	267
	투표율	43.5	28.7	27.5	22.0	31.0	44.7	47.5	55.6	59.9
고양시	선거인수	10,726	164	776	865	1,244	1,676	3,042	1,339	1,620
	투표자수	5,217	65	341	306	522	812	1,540	698	933
	투표율	48.6	39.6	43.9	35.4	42.0	48.4	50.6	52.1	57.6
양덕	선거인수	5,293	84	396	392	560	811	1,592	733	725
	투표자수	2,656	33	209	128	230	375	822	393	466
	투표율	50.2	39.3	52.8	32.7	41.1	46.2	51.6	53.6	64.3
구여갑	선거인수	5,433	80	380	473	684	865	1,450	606	895
	투표자수	2,561	32	132	178	292	437	718	305	467
	투표율	47.1	40.0	34.7	37.6	42.7	50.5	49.5	50.3	52.2

경기

<경기도>

구분		합계	19세	20~24세	25~29세	30~34세	35~39세	40~49세	50~59세	60세 이상
고양시	선거인수	15,779	254	1,325	1,635	1,756	1,710	3,707	2,542	2,850
	투표자수	6,986	104	620	559	667	672	1,648	1,215	1,501
	투표율	44.3	40.9	46.8	34.2	38.0	39.3	44.5	47.8	52.7
덕양구	선거인수	7,832	131	691	799	930	895	1,882	1,273	1,231
	투표자수	3,506	62	381	257	319	337	829	627	694
	투표율	44.8	47.3	55.1	32.2	34.3	37.7	44.0	49.3	56.4
여의동	선거인수	7,947	123	634	836	826	815	1,825	1,269	1,619
	투표자수	3,480	42	239	302	348	335	819	588	807
	투표율	43.8	34.1	37.7	36.1	42.1	41.1	44.9	46.3	49.8
고양시	선거인수	19,774	390	1,607	1,941	2,189	2,976	5,468	2,417	2,786
	투표자수	9,039	129	538	531	717	1,199	2,665	1,438	1,822
	투표율	45.7	33.1	33.5	27.4	32.8	40.3	48.7	59.5	65.4
일산동구	선거인수	9,294	196	790	860	997	1,372	2,656	1,298	1,125
	투표자수	4,529	71	338	243	312	545	1,363	802	855
	투표율	48.7	36.2	42.8	28.3	31.3	39.7	51.3	61.8	76.0
동구	선거인수	10,480	194	817	1,081	1,192	1,604	2,812	1,119	1,661
	투표자수	4,510	58	200	288	405	654	1,302	636	967
	투표율	43.0	29.9	24.5	26.6	34.0	40.8	46.3	56.8	58.2
고양시	선거인수	21,204	443	1,699	1,585	2,011	3,188	6,182	2,598	3,498
	투표자수	10,003	234	855	671	939	1,520	3,003	1,318	1,463
	투표율	47.2	52.8	50.3	42.3	46.7	47.7	48.6	50.7	41.8
일산동구	선거인수	9,928	223	857	731	912	1,440	3,015	1,386	1,364
	투표자수	4,870	124	498	306	419	688	1,515	710	610
	투표율	49.1	55.6	58.1	41.9	45.9	47.8	50.2	51.2	44.7
서구	선거인수	11,276	220	842	854	1,099	1,748	3,167	1,212	2,134
	투표자수	5,133	110	357	365	520	832	1,488	608	853
	투표율	45.5	50.0	42.4	42.7	47.3	47.6	47.0	50.2	40.0
의왕시	선거인수	15,796	324	1,390	1,499	1,583	2,051	3,970	2,499	2,480
	투표자수	7,830	130	530	388	569	912	2,120	1,506	1,675
	투표율	49.6	40.1	38.1	25.9	35.9	44.5	53.4	60.3	67.5
시/과	선거인수	7,790	171	715	788	791	973	1,967	1,278	1,107
	투표자수	4,021	76	319	184	262	435	1,111	802	832
	투표율	51.6	44.4	44.6	23.4	33.1	44.7	56.5	62.8	75.2
천안시	선거인수	8,006	153	675	711	792	1,078	2,003	1,221	1,373
	투표자수	3,809	54	211	204	307	477	1,009	704	843
	투표율	47.6	35.3	31.3	28.7	38.8	44.2	50.4	57.7	61.4

경기

<경기도>

		합계	19세	20~24세	25~29세	30~34세	35~39세	40~49세	50~59세	60세 이상
소계	선거인수	17,555	351	1,569	1,717	1,846	2,469	4,877	2,316	2,410
	투표자수	7,750	91	332	437	616	998	2,317	1,383	1,576
	투표율	44.1	25.9	21.2	25.5	33.4	40.4	47.5	59.7	65.4
구리시	선거인수	8,491	172	794	822	880	1,188	2,443	1,200	992
	투표자수	3,757	27	131	178	271	454	1,231	722	743
	투표율	44.2	15.7	16.5	21.7	30.8	38.2	50.4	60.2	74.9
여자	선거인수	9,064	179	775	895	966	1,281	2,434	1,116	1,418
	투표자수	3,993	64	201	259	345	544	1,086	661	833
	투표율	44.1	35.8	25.9	28.9	35.7	42.5	44.6	59.2	58.7
남양주시	선거인수	15,330	217	1,241	1,525	1,695	2,233	3,607	2,233	2,579
	투표자수	6,994	82	460	360	562	900	1,673	1,315	1,642
	투표율	45.6	37.8	37.1	23.6	33.2	40.3	46.4	58.9	63.7
남양주시	선거인수	7,605	116	669	759	816	1,129	1,871	1,117	1,128
	투표자수	3,672	45	303	171	243	449	901	712	848
	투표율	48.3	38.8	45.3	22.5	29.8	39.8	48.2	63.7	75.2
남양주시	선거인수	7,725	101	572	766	879	1,104	1,736	1,116	1,451
	투표자수	3,322	37	157	189	319	451	772	603	794
	투표율	43.0	36.6	27.4	24.7	36.3	40.9	44.5	54.0	54.7
소계	선거인수	24,227	369	1,830	2,226	2,630	3,562	6,159	3,539	3,912
	투표자수	10,822	107	669	494	787	1,366	2,866	2,036	2,497
	투표율	44.7	29.0	36.6	22.2	29.9	38.3	46.5	57.5	63.8
남양주시	선거인수	11,955	172	959	1,111	1,242	1,724	3,245	1,787	1,715
	투표자수	5,660	67	450	227	345	644	1,570	1,067	1,290
	투표율	47.3	39.0	46.9	20.4	27.8	37.4	48.4	59.7	75.2
여자	선거인수	12,272	197	871	1,115	1,388	1,838	2,914	1,752	2,197
	투표자수	5,162	40	219	267	442	722	1,296	969	1,207
	투표율	42.1	20.3	25.1	23.9	31.8	39.3	44.5	55.3	54.9
소계	선거인수	8,993	125	580	948	1,255	1,452	2,188	1,150	1,295
	투표자수	4,011	46	177	219	364	596	1,067	716	826
	투표율	44.6	36.8	30.5	23.1	29.0	41.0	48.8	62.3	63.8
오산시	선거인수	4,483	63	290	483	591	741	1,176	597	542
	투표자수	2,091	24	108	107	162	296	603	384	407
	투표율	46.6	38.1	37.2	22.2	27.4	39.9	51.3	64.3	75.1
여자	선거인수	4,510	62	290	465	664	711	1,012	553	753
	투표자수	1,920	22	69	112	202	300	464	332	419
	투표율	42.6	35.5	23.8	24.1	30.4	42.2	45.8	60.0	55.6

경기

<경기도>

구분		합계	19세	20~24세	25~29세	30~34세	35~39세	40~49세	50~59세	60세 이상
소계	선거인수	18,163	210	1,295	2,048	2,414	2,293	3,888	2,690	3,325
	투표자수	6,901	63	436	508	659	781	1,535	1,266	1,653
	투표율	38.0	30.0	33.7	24.8	27.3	34.1	39.5	47.1	49.7
화성시	선거인수	9,704	119	717	1,098	1,320	1,329	2,231	1,429	1,461
	투표자수	3,908	42	301	277	369	470	897	708	844
	투표율	40.3	35.3	42.0	25.2	28.0	35.4	40.2	49.5	57.8
여주시	선거인수	8,459	91	578	950	1,094	964	1,657	1,261	1,864
	투표자수	2,993	21	135	231	290	311	638	558	809
	투표율	35.4	23.1	23.4	24.3	26.5	32.3	38.5	44.3	43.4
화성시	선거인수	9,696	148	659	956	1,599	2,011	2,498	987	838
	투표자수	3,912	56	238	225	543	838	1,125	502	385
	투표율	40.3	37.8	36.1	23.5	34.0	41.7	45.0	50.9	45.9
여주시	선거인수	4,683	70	321	427	700	1,014	1,330	485	336
	투표자수	2,058	27	155	99	231	436	657	263	190
	투표율	43.9	38.6	48.3	23.2	33.0	43.0	49.4	54.2	56.5
여주시	선거인수	5,013	78	338	529	899	997	1,168	502	502
	투표자수	1,854	29	83	126	312	402	468	239	195
	투표율	37.0	37.2	24.6	23.8	34.7	40.3	40.1	47.6	38.8
시흥시	선거인수	8,301	156	688	772	866	1,181	2,424	1,116	1,098
	투표자수	3,846	63	264	167	316	487	1,196	648	705
	투표율	46.3	40.4	38.4	21.6	36.5	41.2	49.3	58.1	64.2
시흥시	선거인수	4,139	79	346	390	416	591	1,256	597	464
	투표자수	2,002	36	170	85	138	245	630	364	334
	투표율	48.4	45.6	49.1	21.8	33.2	41.5	50.2	61.0	72.0
여주시	선거인수	4,162	77	342	382	450	590	1,168	519	634
	투표자수	1,844	27	94	82	178	242	566	284	371
	투표율	44.3	35.1	27.5	21.5	39.6	41.0	48.5	54.7	58.5
시흥시	선거인수	16,972	226	1,407	2,472	2,817	2,646	3,827	1,846	1,731
	투표자수	5,744	74	348	385	637	896	1,450	913	1,041
	투표율	33.8	32.7	24.7	15.6	22.6	33.9	37.9	49.5	60.1
시흥시	선거인수	8,985	123	703	1,326	1,600	1,450	2,084	995	704
	투표자수	3,176	52	238	177	329	479	869	533	499
	투표율	35.3	42.3	33.9	13.3	20.6	33.0	41.7	53.6	70.9
여주시	선거인수	7,987	103	704	1,146	1,217	1,196	1,743	851	1,027
	투표자수	2,568	22	110	208	308	417	581	380	542
	투표율	32.2	21.4	15.6	18.2	25.3	34.9	33.3	44.7	52.8

경기

<경기도>

구분		합계	19세	20~24세	25~29세	30~34세	35~39세	40~49세	50~59세	60세 이상
소계	선거인수	20,853	426	1,994	2,230	2,278	2,720	5,139	3,067	2,999
	투표자수	10,126	185	726	602	783	1,226	2,634	1,925	2,045
	투표율	48.6	43.4	36.4	27.0	34.4	45.1	51.3	62.8	68.2
군포시	선거인수	10,096	220	1,024	1,128	1,090	1,322	2,507	1,570	1,235
	투표자수	5,186	97	461	275	366	597	1,382	1,044	964
	투표율	51.4	44.1	45.0	24.4	33.6	45.2	55.1	66.5	78.1
여자	선거인수	10,757	206	970	1,102	1,188	1,398	2,632	1,497	1,764
	투표자수	4,940	88	265	327	417	629	1,252	881	1,081
	투표율	45.9	42.7	27.3	29.7	35.1	45.0	47.6	58.9	61.3
소계	선거인수	13,038	233	1,187	1,536	1,433	1,596	3,118	2,112	1,823
	투표자수	5,899	80	427	336	481	657	1,455	1,268	1,195
	투표율	45.2	34.3	36.0	21.9	33.6	41.2	46.7	60.0	65.6
하남시	선거인수	6,425	125	616	772	708	811	1,562	1,028	803
	투표자수	3,029	51	278	144	225	339	750	638	604
	투표율	47.1	40.8	45.1	18.7	31.8	41.8	48.0	62.1	75.2
여자	선거인수	6,613	108	571	764	725	785	1,556	1,084	1,020
	투표자수	2,870	29	149	192	256	318	705	630	591
	투표율	43.4	26.9	26.1	25.1	35.3	40.5	45.3	58.1	57.9
소계	선거인수	22,805	363	1,744	2,192	2,504	3,046	5,035	3,139	4,782
	투표자수	9,799	103	541	440	748	1,079	2,189	1,743	2,956
	투표율	43.0	28.4	31.0	20.1	29.9	35.4	43.5	55.5	61.8
파주시	선거인수	11,440	179	931	1,165	1,225	1,603	2,687	1,615	2,035
	투표자수	5,241	63	385	231	350	563	1,224	957	1,468
	투표율	45.8	35.2	41.4	19.8	28.6	35.1	45.6	59.3	72.1
여자	선거인수	11,365	184	813	1,027	1,279	1,443	2,348	1,524	2,747
	투표자수	4,558	40	156	209	398	516	965	786	1,488
	투표율	40.1	21.7	19.2	20.4	31.1	35.8	41.1	51.6	54.2
이천시	선거인수	24,457	406	1,907	2,289	2,507	3,036	5,760	3,679	4,873
	투표자수	11,021	121	532	437	649	1,089	2,830	2,239	3,124
	투표율	45.1	29.8	27.9	19.1	25.9	35.9	49.1	60.9	64.1
시/여자	선거인수	12,186	216	992	1,138	1,235	1,562	3,072	1,879	2,092
	투표자수	5,961	96	396	224	312	561	1,567	1,239	1,566
	투표율	48.9	44.4	39.9	19.7	25.3	35.9	51.0	65.9	74.9
주군/여자	선거인수	12,271	190	915	1,151	1,272	1,474	2,688	1,800	2,781
	투표자수	5,060	25	136	213	337	528	1,263	1,000	1,558
	투표율	41.2	13.2	14.9	18.5	26.5	35.8	47.0	55.6	56.0

경기

<경기도>

구분		합계	19세	20~24세	25~29세	30~34세	35~39세	40~49세	50~59세	60세 이상
용인시	선거인수	16,487	224	1,118	1,639	2,209	2,635	3,780	2,076	2,806
	투표자수	7,055	61	332	326	645	1,004	1,790	1,212	1,685
	투표율	42.8	27.2	29.7	19.9	29.2	38.1	47.4	58.4	60.0
남양주시	선거인수	8,274	113	587	850	1,073	1,381	2,071	1,016	1,183
	투표자수	3,785	40	238	173	327	495	1,032	634	846
	투표율	45.7	35.4	40.5	20.4	30.5	35.8	49.8	62.4	71.5
구리시	선거인수	8,213	111	531	789	1,136	1,254	1,709	1,060	1,623
	투표자수	3,270	21	94	153	318	509	758	578	839
	투표율	39.8	18.9	17.7	19.4	28.0	40.6	44.4	54.5	51.7
수지구	선거인수	18,113	251	982	1,458	2,373	3,645	5,294	1,787	2,323
	투표자수	8,706	91	346	354	785	1,676	2,847	1,086	1,521
	투표율	48.1	36.3	35.2	24.3	33.1	46.0	53.8	60.8	65.5
안성시	선거인수	8,744	129	495	676	1,048	1,658	2,901	851	986
	투표자수	4,397	48	212	152	315	747	1,623	549	751
	투표율	50.3	37.2	42.8	22.5	30.1	45.1	55.9	64.5	76.2
홍성군	선거인수	9,369	122	487	782	1,325	1,987	2,393	936	1,337
	투표자수	4,309	43	134	202	470	929	1,224	537	770
	투표율	46.0	35.2	27.5	25.8	35.5	46.8	51.1	57.4	57.6
안성시	선거인수	23,805	291	1,468	2,421	3,038	4,047	5,539	3,156	3,845
	투표자수	10,217	89	470	573	807	1,539	2,457	1,818	2,464
	투표율	42.9	30.6	32.0	23.7	26.6	38.0	44.4	57.6	64.1
안성시	선거인수	11,659	148	771	1,195	1,404	1,986	2,947	1,510	1,698
	투표자수	5,365	52	330	264	351	758	1,431	913	1,266
	투표율	46.0	35.1	42.8	22.1	25.0	38.2	48.6	60.5	74.6
안성시	선거인수	12,146	143	697	1,226	1,634	2,061	2,592	1,646	2,147
	투표자수	4,852	37	140	309	456	781	1,026	905	1,198
	투표율	39.9	25.9	20.1	25.2	27.9	37.9	39.6	55.0	55.8
안성시	선거인수	11,253	200	929	1,131	1,037	1,175	2,368	1,713	2,700
	투표자수	4,765	101	453	449	416	445	982	718	1,201
	투표율	42.3	50.5	48.8	39.7	40.1	37.9	41.5	41.9	44.5
안성시	선거인수	5,570	96	481	633	561	602	1,228	865	1,104
	투표자수	2,368	57	263	248	225	211	495	377	492
	투표율	42.5	59.4	54.7	39.2	40.1	35.0	40.3	43.6	44.6
안성시	선거인수	5,683	104	448	498	476	573	1,140	848	1,596
	투표자수	2,397	44	190	201	191	234	487	341	709
	투표율	42.2	42.3	42.4	40.4	40.1	40.8	42.7	40.2	44.4

경기

<경기도>

구분		합계	19세	20~24세	25~29세	30~34세	35~39세	40~49세	50~59세	60세 이상
소계	선거인수	14,334	186	910	1,229	1,375	2,001	3,552	2,190	2,891
	투표자수	6,472	81	401	554	622	916	1,615	996	1,287
	투표율	45.2	43.5	44.1	45.1	45.2	45.8	45.5	45.5	44.5
김포시	선거인수	7,289	98	500	662	658	975	1,955	1,116	1,325
	투표자수	3,322	43	232	304	286	458	889	506	604
	투표율	45.6	43.9	46.4	45.9	43.5	47.0	45.5	45.3	45.6
여주	선거인수	7,045	88	410	567	717	1,026	1,597	1,074	1,566
	투표자수	3,150	38	169	250	336	458	726	490	683
	투표율	44.7	43.2	41.2	44.1	46.9	44.6	45.5	45.6	43.6
광주	선거인수	14,853	182	1,190	1,700	1,667	1,742	3,172	2,654	2,546
	투표자수	5,706	62	357	284	415	535	1,203	1,356	1,494
	투표율	38.4	34.1	30.0	16.7	24.9	30.7	37.9	51.1	58.7
남양주	선거인수	7,603	94	668	873	889	946	1,592	1,355	1,186
	투표자수	3,148	39	259	137	208	280	655	756	814
	투표율	41.4	41.5	38.8	15.7	23.4	29.6	41.1	55.8	68.6
여주	선거인수	7,250	88	522	827	778	796	1,580	1,299	1,360
	투표자수	2,558	23	98	147	207	255	548	600	680
	투표율	35.3	26.1	18.8	17.8	26.6	32.0	34.7	46.2	50.0
포천	선거인수	15,330	278	1,257	1,232	1,161	1,467	3,844	2,546	3,545
	투표자수	7,470	76	408	265	362	572	1,868	1,541	2,378
	투표율	48.7	27.3	32.5	21.5	31.2	39.0	48.6	60.5	67.1
남양주 / 연천군	선거인수	7,780	125	642	666	632	754	2,028	1,383	1,550
	투표자수	3,983	49	267	149	192	269	1,004	862	1,191
	투표율	51.2	39.2	41.6	22.4	30.4	35.7	49.5	62.3	76.8
연천군	선거인수	7,550	153	615	566	529	713	1,816	1,163	1,995
	투표자수	3,487	27	141	116	170	303	864	679	1,187
	투표율	46.2	17.6	22.9	20.5	32.1	42.5	47.6	58.4	59.5
양평	선거인수	16,291	211	1,264	1,307	1,333	1,620	3,525	2,768	4,263
	투표자수	8,548	76	405	313	422	692	1,897	1,831	2,912
	투표율	52.5	36.0	32.0	23.9	31.7	42.7	53.8	66.1	68.3
남양주 / 가평	선거인수	8,179	115	709	702	713	839	1,836	1,418	1,847
	투표자수	4,483	53	294	160	220	356	1,005	949	1,446
	투표율	54.8	46.1	41.5	22.8	30.9	42.4	54.7	66.9	78.3
가평	선거인수	8,112	96	555	605	620	781	1,689	1,350	2,416
	투표자수	4,065	23	111	153	202	336	892	882	1,466
	투표율	50.1	24.0	20.0	25.3	32.6	43.0	52.8	65.3	60.7

경기

가. 성별 · 연령대별 투표율 <강원도>

구분		합계	19세	20~ 24세	25~ 29세	30~ 34세	35~ 39세	40~ 49세	50~ 59세	60세 이상
합 계	선거인수	116,580	1,786	9,609	10,146	9,710	11,576	24,497	19,026	30,230
	투표자수	59,954	455	2,826	2,510	3,261	4,792	12,785	12,340	20,985
	투표율	51.4	25.5	29.4	24.7	33.6	41.4	52.2	64.9	69.4
전 남 체	선거인수	58,469	958	5,357	5,627	5,120	6,184	12,733	9,644	12,846
	투표자수	31,167	319	1,989	1,365	1,680	2,475	6,784	6,501	10,054
	투표율	53.3	33.3	37.1	24.3	32.8	40.0	53.3	67.4	78.3
여 자	선거인수	58,111	828	4,252	4,519	4,590	5,392	11,764	9,382	17,384
	투표자수	28,787	136	837	1,145	1,581	2,317	6,001	5,839	10,931
	투표율	49.5	16.4	19.7	25.3	34.4	43.0	51.0	62.2	62.9
소 계	선거인수	17,498	273	1,542	1,533	1,616	2,132	3,794	2,479	4,129
	투표자수	9,021	97	522	415	596	963	1,963	1,587	2,878
	투표율	51.6	35.5	33.9	27.1	36.9	45.2	51.7	64.0	69.7
춘 남 천 시	선거인수	8,605	148	815	832	763	1,085	1,940	1,239	1,783
	투표자수	4,641	56	329	217	275	485	1,049	827	1,403
	투표율	53.9	37.8	40.4	26.1	36.0	44.7	54.1	66.7	78.7
여 자	선거인수	8,893	125	727	701	853	1,047	1,854	1,240	2,346
	투표자수	4,380	41	193	198	321	478	914	760	1,475
	투표율	49.3	32.8	26.5	28.2	37.6	45.7	49.3	61.3	62.9
소 계	선거인수	23,495	417	1,974	2,283	2,233	2,718	5,498	3,591	4,781
	투표자수	9,871	112	621	445	593	879	2,236	2,016	2,969
	투표율	42.0	26.9	31.5	19.5	26.6	32.3	40.7	56.1	62.1
원 남 주 시	선거인수	11,614	224	1,063	1,167	1,133	1,420	2,745	1,858	2,004
	투표자수	5,210	87	437	212	303	455	1,162	1,090	1,464
	투표율	44.9	38.8	41.1	18.2	26.7	32.0	42.3	58.7	73.1
여 자	선거인수	11,881	193	911	1,116	1,100	1,298	2,753	1,733	2,777
	투표자수	4,661	25	184	233	290	424	1,074	926	1,505
	투표율	39.2	13.0	20.2	20.9	26.4	32.7	39.0	53.4	54.2
소 계	선거인수	16,263	268	1,428	1,315	1,294	1,408	3,496	2,773	4,281
	투표자수	8,268	72	462	315	412	536	1,845	1,779	2,847
	투표율	50.8	26.9	32.4	24.0	31.8	38.1	52.8	64.2	66.5
강 남 릉 시	선거인수	7,997	137	813	715	686	740	1,774	1,384	1,748
	투표자수	4,234	45	336	159	209	268	944	924	1,349
	투표율	52.9	32.8	41.3	22.2	30.5	36.2	53.2	66.8	77.2
여 자	선거인수	8,266	131	615	600	608	668	1,722	1,389	2,533
	투표자수	4,034	27	126	156	203	268	901	855	1,498
	투표율	48.8	20.6	20.5	26.0	33.4	40.1	52.3	61.6	59.1

강원

<강원도>

구분		합계	19세	20~24세	25~29세	30~34세	35~39세	40~49세	50~59세	60세 이상
동해	선거인수	11,620	155	877	799	810	984	2,123	2,097	3,775
	투표자수	6,193	28	194	162	227	393	1,122	1,395	2,672
	투표율	53.3	18.1	22.1	20.3	28.0	39.9	52.8	66.5	70.8
삼척시	선거인수	5,832	84	487	462	463	577	1,111	1,052	1,596
	투표자수	3,124	16	125	87	120	217	578	715	1,266
	투표율	53.6	19.0	25.7	18.8	25.9	37.6	52.0	68.0	79.3
여주시	선거인수	5,788	71	390	337	347	407	1,012	1,045	2,179
	투표자수	3,069	12	69	75	107	176	544	680	1,406
	투표율	53.0	16.9	17.7	22.3	30.8	43.2	53.8	65.1	64.5
속초시	선거인수	12,134	166	887	994	922	1,206	2,562	2,140	3,257
	투표자수	6,550	40	251	258	332	527	1,381	1,374	2,387
	투표율	54.0	24.1	28.3	26.0	36.0	43.7	53.9	64.2	73.3
고성군	선거인수	6,051	96	501	559	485	622	1,348	1,060	1,380
	투표자수	3,351	34	194	142	171	259	732	714	1,105
	투표율	55.4	35.4	38.7	25.4	35.3	41.6	54.3	67.4	80.1
양양군	선거인수	6,083	70	386	435	437	584	1,214	1,080	1,877
	투표자수	3,199	6	57	116	161	268	649	660	1,282
	투표율	52.6	8.6	14.8	26.7	36.8	45.9	53.5	61.1	68.3
홍천군	선거인수	8,736	117	667	743	634	752	1,691	1,370	2,762
	투표자수	5,031	18	128	212	262	391	1,060	978	1,982
	투표율	57.6	15.4	19.2	28.5	41.3	52.0	62.7	71.4	71.8
횡성군	선거인수	4,451	65	373	410	353	397	943	724	1,186
	투표자수	2,599	9	72	112	141	201	590	534	940
	투표율	58.4	13.8	19.3	27.3	39.9	50.6	62.6	73.8	79.3
영월군	선거인수	4,285	52	294	333	281	355	748	646	1,576
	투표자수	2,432	9	56	100	121	190	470	444	1,042
	투표율	56.8	17.3	19.0	30.0	43.1	53.5	62.8	68.7	66.1
태백시	선거인수	13,160	200	1,086	1,139	952	1,082	2,644	2,576	3,481
	투표자수	7,087	46	302	249	290	473	1,506	1,785	2,436
	투표율	53.9	23.0	27.8	21.9	30.5	43.7	57.0	69.3	70.0
평창군	선거인수	6,706	116	590	665	537	615	1,373	1,302	1,508
	투표자수	3,750	41	219	150	152	250	797	939	1,202
	투표율	55.9	35.3	37.1	22.6	28.3	40.7	58.0	72.1	79.7
정선군	선거인수	6,454	84	496	474	415	467	1,271	1,274	1,973
	투표자수	3,337	5	83	99	138	223	709	846	1,234
	투표율	51.7	6.0	16.7	20.9	33.3	47.8	55.8	66.4	62.5



<강원도>

구분		합계	19세	20~ 24세	25~ 29세	30~ 34세	35~ 39세	40~ 49세	50~ 59세	60세 이상
철 원 / 화 천 / 양 구 / 인 제	선거인수	13,674	190	1,148	1,340	1,249	1,294	2,689	2,000	3,764
	투표자수	7,933	42	346	454	549	630	1,672	1,426	2,814
	투표율	58.0	22.1	30.1	33.9	44.0	48.7	62.2	71.3	74.8
남 자	선거인수	7,213	88	715	817	700	728	1,499	1,025	1,641
	투표자수	4,258	31	277	286	309	340	932	758	1,325
	투표율	59.0	35.2	38.7	35.0	44.1	46.7	62.2	74.0	80.7
여 자	선거인수	6,461	102	433	523	549	566	1,190	975	2,123
	투표자수	3,675	11	69	168	240	290	740	668	1,489
	투표율	56.9	10.8	15.9	32.1	43.7	51.2	62.2	68.5	70.1

가. 성별 · 연령대별 투표율 <충청북도>

구분		합계	19세	20~24세	25~29세	30~34세	35~39세	40~49세	50~59세	60세 이상	
전체	합계	선거인수	125,798	2,140	10,930	11,800	11,068	12,764	27,143	20,302	29,651
		투표자수	63,130	740	3,684	2,719	3,316	4,997	14,197	13,365	20,112
		투표율	50.2	34.6	33.7	23.0	30.0	39.1	52.3	65.8	67.8
	남자	선거인수	62,270	1,138	5,838	6,191	5,761	6,562	13,983	10,311	12,486
		투표자수	32,784	507	2,546	1,386	1,639	2,466	7,524	7,111	9,605
		투표율	52.6	44.6	43.6	22.4	28.4	37.6	53.8	69.0	76.9
	여자	선거인수	63,528	1,002	5,092	5,609	5,307	6,202	13,160	9,991	17,165
		투표자수	30,346	233	1,138	1,333	1,677	2,531	6,673	6,254	10,507
		투표율	47.8	23.3	22.3	23.8	31.6	40.8	50.7	62.6	61.2
청주시	소계	선거인수	19,125	401	1,940	1,987	1,718	2,056	4,710	3,016	3,297
		투표자수	8,867	138	703	434	464	725	2,282	1,846	2,275
		투표율	46.4	34.4	36.2	21.8	27.0	35.3	48.5	61.2	69.0
	남자	선거인수	9,296	216	969	1,025	882	1,023	2,260	1,526	1,395
		투표자수	4,662	86	470	220	235	343	1,181	1,020	1,107
		투표율	50.2	39.8	48.5	21.5	26.6	33.5	52.3	66.8	79.4
	여자	선거인수	9,829	185	971	962	836	1,033	2,450	1,490	1,902
		투표자수	4,205	52	233	214	229	382	1,101	826	1,168
		투표율	42.8	28.1	24.0	22.2	27.4	37.0	44.9	55.4	61.4
충주시	소계	선거인수	16,535	309	1,655	2,136	2,149	2,160	3,718	2,216	2,192
		투표자수	7,351	124	588	478	712	860	1,863	1,308	1,418
		투표율	44.5	40.1	35.5	22.4	33.1	39.8	50.1	59.0	64.7
	남자	선거인수	7,959	162	840	1,043	1,087	1,065	1,849	1,079	834
		투표자수	3,746	74	373	223	347	415	985	693	636
		투표율	47.1	45.7	44.4	21.4	31.9	39.0	53.3	64.2	76.3
	여자	선거인수	8,576	147	815	1,093	1,062	1,095	1,869	1,137	1,358
		투표자수	3,605	50	215	255	365	445	878	615	782
		투표율	42.0	34.0	26.4	23.3	34.4	40.6	47.0	54.1	57.6
충원시	소계	선거인수	9,508	235	1,120	1,031	750	949	2,431	1,719	1,273
		투표자수	4,519	104	432	246	182	342	1,198	1,153	862
		투표율	47.5	44.3	38.6	23.9	24.3	36.0	49.3	67.1	67.7
	남자	선거인수	4,664	123	579	544	399	430	1,136	890	563
		투표자수	2,390	71	281	128	95	161	573	624	457
		투표율	51.2	57.7	48.5	23.5	23.8	37.4	50.4	70.1	81.2
	여자	선거인수	4,844	112	541	487	351	519	1,295	829	710
		투표자수	2,129	33	151	118	87	181	625	529	405
		투표율	44.0	29.5	27.9	24.2	24.8	34.9	48.3	63.8	57.0



<충청북도>

구분		합계	19세	20~24세	25~29세	30~34세	35~39세	40~49세	50~59세	60세 이상
소계	선거인수	14,999	269	1,244	1,311	1,331	1,564	3,264	2,377	3,639
	투표자수	7,719	72	363	283	413	638	1,768	1,657	2,525
	투표율	51.5	26.8	29.2	21.6	31.0	40.8	54.2	69.7	69.4
충주시	선거인수	7,490	147	671	676	667	816	1,737	1,230	1,546
	투표자수	3,996	50	258	138	196	323	932	880	1,219
	투표율	53.4	34.0	38.5	20.4	29.4	39.6	53.7	71.5	78.8
충청남도	선거인수	7,509	122	573	635	664	748	1,527	1,147	2,093
	투표자수	3,723	22	105	145	217	315	836	777	1,306
	투표율	49.6	18.0	18.3	22.8	32.7	42.1	54.7	67.7	62.4
제천시	선거인수	13,651	209	1,152	972	812	1,041	2,727	2,568	4,170
	투표자수	6,829	53	314	177	199	343	1,323	1,637	2,783
	투표율	50.0	25.4	27.3	18.2	24.5	32.9	48.5	63.7	66.7
제천시 / 남자	선거인수	6,802	113	623	537	453	563	1,367	1,304	1,842
	투표자수	3,558	34	233	91	91	167	652	865	1,425
	투표율	52.3	30.1	37.4	16.9	20.1	29.7	47.7	66.3	77.4
제천시 / 여자	선거인수	6,849	96	529	435	359	478	1,360	1,264	2,328
	투표자수	3,271	19	81	86	108	176	671	772	1,358
	투표율	47.8	19.8	15.3	19.8	30.1	36.8	49.3	61.1	58.3
청주시	선거인수	10,171	127	801	950	880	921	2,061	1,724	2,707
	투표자수	5,221	56	279	222	245	341	1,178	1,198	1,702
	투표율	51.3	44.1	34.8	23.4	27.8	37.0	57.2	69.5	62.9
청주시 / 남자	선거인수	5,176	66	439	503	493	528	1,121	869	1,157
	투표자수	2,659	42	189	113	126	182	649	596	762
	투표율	51.4	63.6	43.1	22.5	25.6	34.5	57.9	68.6	65.9
청주시 / 여자	선거인수	4,995	61	362	447	387	393	940	855	1,550
	투표자수	2,562	14	90	109	119	159	529	602	940
	투표율	51.3	23.0	24.9	24.4	30.7	40.5	56.3	70.4	60.6
보은군 / 소계	선거인수	12,998	166	831	847	607	759	2,132	2,416	5,240
	투표자수	8,208	54	293	247	222	360	1,353	1,817	3,862
	투표율	63.1	32.5	35.3	29.2	36.6	47.4	63.5	75.2	73.7
보은군 / 남자	선거인수	6,421	86	481	501	358	435	1,166	1,233	2,161
	투표자수	4,091	37	215	139	124	177	712	951	1,736
	투표율	63.7	43.0	44.7	27.7	34.6	40.7	61.1	77.1	80.3
보은군 / 여자	선거인수	6,577	80	350	346	249	324	966	1,183	3,079
	투표자수	4,117	17	78	108	98	183	641	866	2,126
	투표율	62.6	21.3	22.3	31.2	39.4	56.5	66.4	73.2	69.0

<충청북도>

구분		합계	19세	20~ 24세	25~ 29세	30~ 34세	35~ 39세	40~ 49세	50~ 59세	60세 이상
중 평 / 진 천 / 남 자 / 과 산 / 여 자 / 성	선거인수	28,811	424	2,187	2,566	2,821	3,314	6,100	4,266	7,133
	투표자수	14,416	139	712	632	879	1,388	3,232	2,749	4,685
	투표율	50.0	32.8	32.6	24.6	31.2	41.9	53.0	64.4	65.7
남 자	선거인수	14,462	225	1,236	1,362	1,422	1,702	3,347	2,180	2,988
	투표자수	7,682	113	527	334	425	698	1,840	1,482	2,263
	투표율	53.1	50.2	42.6	24.5	29.9	41.0	55.0	68.0	75.7
여 자	선거인수	14,349	199	951	1,204	1,399	1,612	2,753	2,086	4,145
	투표자수	6,734	26	185	298	454	690	1,392	1,267	2,422
	투표율	46.9	13.1	19.5	24.8	32.5	42.8	50.6	60.7	58.4



가. 성별 · 연령대별 투표율 <충청남도>

구분		합계	19세	20~24세	25~29세	30~34세	35~39세	40~49세	50~59세	60세 이상
전체	선거인수	167,835	2,665	13,589	15,522	16,677	19,696	36,068	25,266	38,352
	투표자수	82,049	776	4,074	3,285	5,131	8,182	19,119	16,418	25,064
	투표율	48.9	29.1	30.0	21.2	30.8	41.5	53.0	65.0	65.4
남자	선거인수	83,285	1,314	7,196	8,380	8,484	10,246	18,838	12,789	16,038
	투표자수	43,256	500	2,910	1,712	2,448	4,206	10,343	8,822	12,315
	투표율	51.9	38.1	40.4	20.4	28.9	41.1	54.9	69.0	76.8
여자	선거인수	84,550	1,351	6,393	7,142	8,193	9,450	17,230	12,477	22,314
	투표자수	38,793	276	1,164	1,573	2,683	3,976	8,776	7,596	12,749
	투표율	45.9	20.4	18.2	22.0	32.7	42.1	50.9	60.9	57.1
천안시	선거인수	13,564	234	1,345	1,589	1,586	1,651	2,875	1,930	2,354
	투표자수	6,039	75	365	305	458	651	1,432	1,181	1,572
	투표율	44.5	32.1	27.1	19.2	28.9	39.4	49.8	61.2	66.8
천안시 갑	선거인수	6,923	118	684	844	867	856	1,508	1,021	1,025
	투표자수	3,256	49	253	152	237	320	794	660	791
	투표율	47.0	41.5	37.0	18.0	27.3	37.4	52.7	64.6	77.2
천안시 을	선거인수	6,641	116	661	745	719	795	1,367	909	1,329
	투표자수	2,783	26	112	153	221	331	638	521	781
	투표율	41.9	22.4	16.9	20.5	30.7	41.6	46.7	57.3	58.8
공주시	선거인수	24,555	440	2,136	2,903	3,332	3,906	6,318	2,759	2,761
	투표자수	10,090	128	609	528	941	1,499	3,116	1,627	1,642
	투표율	41.1	29.1	28.5	18.2	28.2	38.4	49.3	59.0	59.5
공주시 남자	선거인수	12,104	202	1,030	1,496	1,604	1,930	3,330	1,416	1,096
	투표자수	5,389	67	404	259	439	765	1,763	907	785
	투표율	44.5	33.2	39.2	17.3	27.4	39.6	52.9	64.1	71.6
공주시 여자	선거인수	12,451	238	1,106	1,407	1,728	1,976	2,988	1,343	1,665
	투표자수	4,701	61	205	269	502	734	1,353	720	857
	투표율	37.8	25.6	18.5	19.1	29.1	37.1	45.3	53.6	51.5
공주시 남자 / 연	선거인수	10,236	181	867	981	1,053	1,377	2,408	1,501	1,868
	투표자수	4,958	63	336	195	270	496	1,250	943	1,405
	투표율	48.4	34.8	38.8	19.9	25.6	36.0	51.9	62.8	75.2
공주시 여자	선거인수	10,557	192	793	897	1,109	1,296	2,158	1,399	2,713
	투표자수	4,546	45	164	189	322	512	1,035	760	1,519
	투표율	43.1	23.4	20.7	21.1	29.0	39.5	48.0	54.3	56.0

<충청남도>

구분		합계	19세	20~24세	25~29세	30~34세	35~39세	40~49세	50~59세	60세 이상
보령	선거인수	14,063	199	1,033	1,029	1,182	1,497	2,924	2,241	3,958
	투표자수	7,201	45	270	221	382	690	1,605	1,486	2,502
	투표율	51.2	22.6	26.1	21.5	32.3	46.1	54.9	66.3	63.2
서천	선거인수	6,844	112	592	562	578	784	1,486	1,104	1,626
	투표자수	3,725	36	204	116	172	341	850	781	1,225
	투표율	54.4	32.1	34.5	20.6	29.8	43.5	57.2	70.7	75.3
여주	선거인수	7,219	87	441	467	604	713	1,438	1,137	2,332
	투표자수	3,476	9	66	105	210	349	755	705	1,277
	투표율	48.2	10.3	15.0	22.5	34.8	48.9	52.5	62.0	54.8
아산시	선거인수	19,197	235	1,418	2,237	2,597	2,727	3,787	2,579	3,617
	투표자수	9,019	83	478	506	801	1,134	2,006	1,681	2,330
	투표율	47.0	35.3	33.7	22.6	30.8	41.6	53.0	65.2	64.4
여주	선거인수	9,803	111	743	1,206	1,339	1,505	2,069	1,302	1,528
	투표자수	4,768	47	328	260	381	601	1,131	886	1,134
	투표율	48.6	42.3	44.1	21.6	28.5	39.9	54.7	68.0	74.2
서산시	선거인수	9,394	124	675	1,031	1,258	1,222	1,718	1,277	2,089
	투표자수	4,251	36	150	246	420	533	875	795	1,196
	투표율	45.3	29.0	22.2	23.9	33.4	43.6	50.9	62.3	57.3
태안	선거인수	12,287	152	910	941	812	959	2,424	2,388	3,701
	투표자수	6,313	38	256	193	216	364	1,203	1,584	2,459
	투표율	51.4	25.0	28.1	20.5	26.6	38.0	49.6	66.3	66.4
금산	선거인수	6,139	69	512	545	461	530	1,257	1,172	1,593
	투표자수	3,364	27	199	112	110	212	628	823	1,253
	투표율	54.8	39.1	38.9	20.6	23.9	40.0	50.0	70.2	78.7
계룡	선거인수	6,148	83	398	396	351	429	1,167	1,216	2,108
	투표자수	2,949	11	57	81	106	152	575	761	1,206
	투표율	48.0	13.3	14.3	20.5	30.2	35.4	49.3	62.6	57.2
논산시	선거인수	24,504	443	2,043	1,996	2,008	2,652	5,716	4,044	5,602
	투표자수	12,380	133	645	454	650	1,167	3,142	2,656	3,533
	투표율	50.5	30.0	31.6	22.7	32.4	44.0	55.0	65.7	63.1
금산	선거인수	12,018	201	1,105	1,072	1,016	1,355	2,912	2,042	2,315
	투표자수	6,599	84	485	252	322	616	1,674	1,425	1,741
	투표율	54.9	41.8	43.9	23.5	31.7	45.5	57.5	69.8	75.2
금산	선거인수	12,486	242	938	924	992	1,297	2,804	2,002	3,287
	투표자수	5,781	49	160	202	328	551	1,468	1,231	1,792
	투표율	46.3	20.2	17.1	21.9	33.1	42.5	52.4	61.5	54.5



<충청남도>

구분		합계	19세	20~24세	25~29세	30~34세	35~39세	40~49세	50~59세	60세 이상
부 여	선거인수	11,492	180	887	684	682	912	2,145	1,941	4,061
	투표자수	6,552	64	286	151	241	442	1,310	1,325	2,733
	투표율	57.0	35.6	32.2	22.1	35.3	48.5	61.1	68.3	67.3
남 자	선거인수	5,631	106	503	392	363	460	1,108	1,000	1,699
	투표자수	3,419	52	218	81	106	226	693	715	1,328
	투표율	60.7	49.1	43.3	20.7	29.2	49.1	62.5	71.5	78.2
여 자	선거인수	5,861	74	384	292	319	452	1,037	941	2,362
	투표자수	3,133	12	68	70	135	216	617	610	1,405
	투표율	53.5	16.2	17.7	24.0	42.3	47.8	59.5	64.8	59.5
소 계	선거인수	17,075	263	1,330	1,251	1,353	1,616	3,305	2,922	5,035
	투표자수	9,921	76	432	330	514	744	2,024	2,153	3,648
	투표율	58.1	28.9	32.5	26.4	38.0	46.0	61.2	73.7	72.5
남 자	선거인수	8,407	137	734	702	697	851	1,679	1,451	2,156
	투표자수	5,117	56	312	172	255	367	1,036	1,128	1,791
	투표율	60.9	40.9	42.5	24.5	36.6	43.1	61.7	77.7	83.1
여 자	선거인수	8,668	126	596	549	656	765	1,626	1,471	2,879
	투표자수	4,804	20	120	158	259	377	988	1,025	1,857
	투표율	55.4	15.9	20.1	28.8	39.5	49.3	60.8	69.7	64.5
소 계	선거인수	10,305	146	827	1,014	963	1,103	2,008	1,562	2,682
	투표자수	5,030	26	233	213	336	483	996	1,022	1,721
	투표율	48.8	17.8	28.2	21.0	34.9	43.8	49.6	65.4	64.2
남 자	선거인수	5,180	77	426	580	506	598	1,081	780	1,132
	투표자수	2,661	19	171	113	156	262	524	554	862
	투표율	51.4	24.7	40.1	19.5	30.8	43.8	48.5	71.0	76.1
여 자	선거인수	5,125	69	401	434	457	505	927	782	1,550
	투표자수	2,369	7	62	100	180	221	472	468	859
	투표율	46.2	10.1	15.5	23.0	39.4	43.8	50.9	59.8	55.4

가. 성별 · 연령대별 투표율 <전라북도>

구분		합계	19세	20~24세	25~29세	30~34세	35~39세	40~49세	50~59세	60세 이상	
전체	선거인수	150,310	2,298	12,414	13,612	13,441	15,027	29,417	24,059	40,042	
	투표자수	71,605	654	3,642	3,110	4,062	5,949	13,859	14,258	26,071	
	투표율	47.6	28.5	29.3	22.8	30.2	39.6	47.1	59.3	65.1	
	남자	선거인수	73,518	1,158	6,521	7,332	6,999	7,950	15,274	11,972	16,312
		투표자수	36,662	408	2,453	1,636	2,007	3,047	7,427	7,494	12,190
		투표율	49.9	35.2	37.6	22.3	28.7	38.3	48.6	62.6	74.7
	여자	선거인수	76,792	1,140	5,893	6,280	6,442	7,077	14,143	12,087	23,730
		투표자수	34,943	246	1,189	1,474	2,055	2,902	6,432	6,764	13,881
		투표율	45.5	21.6	20.2	23.5	31.9	41.0	45.5	56.0	58.5
전주시	선거인수	18,864	324	1,728	1,993	1,728	1,857	3,782	3,321	4,131	
	투표자수	8,483	93	630	456	475	644	1,614	1,850	2,721	
	투표율	45.0	28.7	36.5	22.9	27.5	34.7	42.7	55.7	65.9	
완산구	선거인수	9,125	163	908	1,069	916	1,012	1,805	1,562	1,690	
	투표자수	4,289	61	431	237	257	326	782	929	1,266	
	투표율	47.0	37.4	47.5	22.2	28.1	32.2	43.3	59.5	74.9	
갈매동	선거인수	9,739	161	820	924	812	845	1,977	1,759	2,441	
	투표자수	4,194	32	199	219	218	318	832	921	1,455	
	투표율	43.1	19.9	24.3	23.7	26.8	37.6	42.1	52.4	59.6	
전주시	선거인수	10,477	194	948	968	1,377	1,676	2,513	1,449	1,352	
	투표자수	4,190	72	286	200	418	734	1,067	740	673	
	투표율	40.0	37.1	30.2	20.7	30.4	43.8	42.5	51.1	49.8	
완산구	선거인수	4,904	94	488	488	606	790	1,236	683	519	
	투표자수	2,175	42	200	92	181	360	578	382	340	
	투표율	44.4	44.7	41.0	18.9	29.9	45.6	46.8	55.9	65.5	
을지동	선거인수	5,573	100	460	480	771	886	1,277	766	833	
	투표자수	2,015	30	86	108	237	374	489	358	333	
	투표율	36.2	30.0	18.7	22.5	30.7	42.2	38.3	46.7	40.0	
전주시	선거인수	20,662	396	2,136	2,285	2,239	2,509	4,747	2,957	3,393	
	투표자수	8,994	155	711	531	695	978	2,221	1,704	1,999	
	투표율	43.5	39.1	33.3	23.2	31.0	39.0	46.8	57.6	58.9	
덕진구	선거인수	9,879	188	1,006	1,153	1,105	1,198	2,377	1,471	1,381	
	투표자수	4,701	93	440	281	324	472	1,201	906	984	
	투표율	47.6	49.5	43.7	24.4	29.3	39.4	50.5	61.6	71.3	
진안군	선거인수	10,783	208	1,130	1,132	1,134	1,311	2,370	1,486	2,012	
	투표자수	4,293	62	271	250	371	506	1,020	798	1,015	
	투표율	39.8	29.8	24.0	22.1	32.7	38.6	43.0	53.7	50.4	

전북

〈전라북도〉

구분		합계	19세	20~24세	25~29세	30~34세	35~39세	40~49세	50~59세	60세 이상
소계	선거인수	17,211	212	1,318	1,724	1,904	1,981	3,227	2,775	4,070
	투표자수	8,219	65	415	437	631	817	1,536	1,670	2,648
	투표율	47.8	30.7	31.5	25.3	33.1	41.2	47.6	60.2	65.1
군	선거인수	8,684	115	699	917	1,010	1,107	1,723	1,411	1,702
	투표자수	4,328	47	292	218	326	442	826	906	1,271
	투표율	49.8	40.9	41.8	23.8	32.3	39.9	47.9	64.2	74.7
자치	선거인수	8,527	97	619	807	894	874	1,504	1,364	2,368
	투표자수	3,891	18	123	219	305	375	710	764	1,377
	투표율	45.6	18.6	19.9	27.1	34.1	42.9	47.2	56.0	58.2
의	선거인수	9,168	145	754	935	823	904	1,840	1,659	2,108
	투표자수	3,640	22	139	170	190	253	719	847	1,300
	투표율	39.7	15.2	18.4	18.2	23.1	28.0	39.1	51.1	61.7
산	선거인수	4,553	68	416	503	432	469	921	826	918
	투표자수	1,847	9	60	79	91	135	377	446	650
	투표율	40.6	13.2	14.4	15.7	21.1	28.8	40.9	54.0	70.8
시	선거인수	4,615	77	338	432	391	435	919	833	1,190
	투표자수	1,793	13	79	91	99	118	342	401	650
	투표율	38.9	16.9	23.4	21.1	25.3	27.1	37.2	48.1	54.6
의	선거인수	14,424	260	1,203	1,302	1,435	1,864	3,299	2,050	3,011
	투표자수	5,873	50	186	278	374	704	1,407	1,099	1,775
	투표율	40.7	19.2	15.5	21.4	26.1	37.8	42.6	53.6	59.0
산	선거인수	7,151	147	622	677	702	956	1,742	1,052	1,253
	투표자수	3,080	24	84	156	169	351	786	609	901
	투표율	43.1	16.3	13.5	23.0	24.1	36.7	45.1	57.9	71.9
시	선거인수	7,273	113	581	625	733	908	1,557	998	1,758
	투표자수	2,793	26	102	122	205	353	621	490	874
	투표율	38.4	23.0	17.6	19.5	28.0	38.9	39.9	49.1	49.7
의	선거인수	8,378	125	650	674	682	797	1,660	1,351	2,439
	투표자수	4,888	40	217	187	245	434	991	949	1,825
	투표율	58.3	32.0	33.4	27.7	35.9	54.5	59.7	70.2	74.8
정	선거인수	4,099	70	350	381	353	418	875	647	1,005
	투표자수	2,428	23	161	101	103	209	530	473	828
	투표율	59.2	32.9	46.0	26.5	29.2	50.0	60.6	73.1	82.4
읍	선거인수	4,279	55	300	293	329	379	785	704	1,434
	투표자수	2,460	17	56	86	142	225	461	476	997
	투표율	57.5	30.9	18.7	29.4	43.2	59.4	58.7	67.6	69.5

전북

<전라북도>

구분		합계	19세	20~24세	25~29세	30~34세	35~39세	40~49세	50~59세	60세 이상
남원시	선거인수	11,536	148	792	803	768	836	1,859	1,865	4,465
	투표자수	7,117	41	264	240	298	391	1,159	1,395	3,329
	투표율	61.7	27.7	33.3	29.9	38.8	46.8	62.3	74.8	74.6
남순창군	선거인수	5,557	74	446	442	411	487	998	925	1,774
	투표자수	3,440	27	190	125	146	221	591	710	1,430
	투표율	61.9	36.5	42.6	28.3	35.5	45.4	59.2	76.8	80.6
남완주군	선거인수	5,979	74	346	361	357	349	861	940	2,691
	투표자수	3,677	14	74	115	152	170	568	685	1,899
	투표율	61.5	18.9	21.4	31.9	42.6	48.7	66.0	72.9	70.6
김제시	선거인수	12,757	160	897	910	727	812	2,133	2,248	4,870
	투표자수	6,462	46	295	195	195	273	1,006	1,313	3,139
	투표율	50.7	28.8	32.9	21.4	26.8	33.6	47.2	58.4	64.5
남완주군	선거인수	6,433	72	488	562	453	472	1,227	1,172	1,987
	투표자수	3,392	27	219	130	117	145	575	701	1,478
	투표율	52.7	37.5	44.9	23.1	25.8	30.7	46.9	59.8	74.4
진안군	선거인수	6,324	88	409	348	274	340	906	1,076	2,883
	투표자수	3,070	19	76	65	78	128	431	612	1,661
	투표율	48.5	21.6	18.6	18.7	28.5	37.6	47.6	56.9	57.6
무주군	선거인수	17,055	226	1,307	1,320	1,170	1,156	2,747	2,713	6,416
	투표자수	9,216	58	390	315	404	492	1,463	1,747	4,347
	투표율	54.0	25.7	29.8	23.9	34.5	42.6	53.3	64.4	67.8
장수군	선거인수	8,374	116	704	722	650	654	1,504	1,414	2,610
	투표자수	4,718	48	298	162	210	260	813	942	1,985
	투표율	56.3	41.4	42.3	22.4	32.3	39.8	54.1	66.6	76.1
임실군	선거인수	8,681	110	603	598	520	502	1,243	1,299	3,806
	투표자수	4,498	10	92	153	194	232	650	805	2,362
	투표율	51.8	9.1	15.3	25.6	37.3	46.2	52.3	62.0	62.1
고창군	선거인수	9,778	108	681	698	588	635	1,610	1,671	3,787
	투표자수	4,523	12	109	101	137	229	676	944	2,315
	투표율	46.3	11.1	16.0	14.5	23.3	36.1	42.0	56.5	61.1
안부안군	선거인수	4,759	51	394	418	361	387	866	809	1,473
	투표자수	2,264	7	78	55	83	126	368	490	1,057
	투표율	47.6	13.7	19.8	13.2	23.0	32.6	42.5	60.6	71.8
안부안군	선거인수	5,019	57	287	280	227	248	744	862	2,314
	투표자수	2,259	5	31	46	54	103	308	454	1,258
	투표율	45.0	8.8	10.8	16.4	23.8	41.5	41.4	52.7	54.4

전북

가. 성별 · 연령대별 투표율 <전라남도>

구분		합계	19세	20~24세	25~29세	30~34세	35~39세	40~49세	50~59세	60세 이상
전체	선거인수	156,849	2,373	12,201	12,215	11,917	14,829	31,631	24,835	46,848
	투표자수	79,398	635	3,567	2,726	3,883	6,354	16,070	15,632	30,531
	투표율	50.6	26.8	29.2	22.3	32.6	42.8	50.8	62.9	65.2
남자	선거인수	76,837	1,190	6,595	6,696	6,242	7,891	16,756	12,666	18,801
	투표자수	40,566	444	2,542	1,481	1,893	3,276	8,743	8,275	13,912
	투표율	52.8	37.3	38.5	22.1	30.3	41.5	52.2	65.3	74.0
여자	선거인수	80,012	1,183	5,606	5,519	5,675	6,938	14,875	12,169	28,047
	투표자수	38,832	191	1,025	1,245	1,990	3,078	7,327	7,357	16,619
	투표율	48.5	16.1	18.3	22.6	35.1	44.4	49.3	60.5	59.3
목포시	선거인수	20,942	389	2,010	2,112	2,184	2,794	5,073	3,017	3,363
	투표자수	10,254	121	703	562	786	1,281	2,762	1,904	2,135
	투표율	49.0	31.1	35.0	26.6	36.0	45.8	54.4	63.1	63.5
여수시	선거인수	10,152	199	1,056	1,089	1,041	1,348	2,550	1,493	1,376
	투표자수	5,187	80	472	286	344	586	1,454	963	1,002
	투표율	51.1	40.2	44.7	26.3	33.0	43.5	57.0	64.5	72.8
소계	선거인수	10,790	190	954	1,023	1,143	1,446	2,523	1,524	1,987
	투표자수	5,067	41	231	276	442	695	1,308	941	1,133
	투표율	47.0	21.6	24.2	27.0	38.7	48.1	51.8	61.7	57.0
여수시	선거인수	9,326	181	834	831	742	917	1,969	1,777	2,075
	투표자수	3,905	37	205	167	192	366	858	959	1,121
	투표율	41.9	20.4	24.6	20.1	25.9	39.9	43.6	54.0	54.0
소계	선거인수	4,626	88	455	459	388	464	981	897	894
	투표자수	2,102	29	155	97	85	184	451	518	583
	투표율	45.4	33.0	34.1	21.1	21.9	39.7	46.0	57.7	65.2
소계	선거인수	4,700	93	379	372	354	453	988	880	1,181
	투표자수	1,803	8	50	70	107	182	407	441	538
	투표율	38.4	8.6	13.2	18.8	30.2	40.2	41.2	50.1	45.6
여수시	선거인수	10,453	196	947	894	844	1,291	2,701	1,706	1,874
	투표자수	4,718	47	295	178	258	540	1,249	1,008	1,143
	투표율	45.1	24.0	31.2	19.9	30.6	41.8	46.2	59.1	61.0
소계	선거인수	5,176	93	484	518	408	609	1,413	900	751
	투표자수	2,527	31	208	98	120	261	693	563	553
	투표율	48.8	33.3	43.0	18.9	29.4	42.9	49.0	62.6	73.6
소계	선거인수	5,277	103	463	376	436	682	1,288	806	1,123
	투표자수	2,191	16	87	80	138	279	556	445	590
	투표율	41.5	15.5	18.8	21.3	31.7	40.9	43.2	55.2	52.5

<전라남도>

구분		합계	19세	20~24세	25~29세	30~34세	35~39세	40~49세	50~59세	60세 이상
소계	선거인수	17,863	353	1,579	1,422	1,519	2,147	4,406	2,579	3,858
	투표자수	7,576	95	459	281	427	793	1,942	1,407	2,172
	투표율	42.4	26.9	29.1	19.8	28.1	36.9	44.1	54.6	56.3
순천시	선거인수	8,821	195	863	779	733	1,062	2,282	1,311	1,596
	투표자수	4,105	68	357	157	203	391	1,080	780	1,069
	투표율	46.5	34.9	41.4	20.2	27.7	36.8	47.3	59.5	67.0
여사	선거인수	9,042	158	716	643	786	1,085	2,124	1,268	2,262
	투표자수	3,471	27	102	124	224	402	862	627	1,103
	투표율	38.4	17.1	14.2	19.3	28.5	37.1	40.6	49.4	48.8
나주	선거인수	12,229	130	854	1,032	1,011	1,087	2,158	1,740	4,217
	투표자수	6,325	36	228	225	307	414	1,040	1,114	2,961
	투표율	51.7	27.7	26.7	21.8	30.4	38.1	48.2	64.0	70.2
순천시 / 화남자	선거인수	6,074	61	450	564	571	630	1,257	883	1,658
	투표자수	3,141	24	147	124	164	224	595	580	1,283
	투표율	51.7	39.3	32.7	22.0	28.7	35.6	47.3	65.7	77.4
순천시 / 여자	선거인수	6,155	69	404	468	440	457	901	857	2,559
	투표자수	3,184	12	81	101	143	190	445	534	1,678
	투표율	51.7	17.4	20.0	21.6	32.5	41.6	49.4	62.3	65.6
소계	선거인수	9,239	166	939	872	727	812	2,012	1,534	2,177
	투표자수	4,462	51	302	211	223	308	927	950	1,490
	투표율	48.3	30.7	32.2	24.2	30.7	37.9	46.1	61.9	68.4
광양시	선거인수	4,716	71	512	484	414	454	1,034	817	930
	투표자수	2,411	33	220	125	119	169	500	524	721
	투표율	51.1	46.5	43.0	25.8	28.7	37.2	48.4	64.1	77.5
여사	선거인수	4,523	95	427	388	313	358	978	717	1,247
	투표자수	2,051	18	82	86	104	139	427	426	769
	투표율	45.3	18.9	19.2	22.2	33.2	38.8	43.7	59.4	61.7
담양군 / 소계	선거인수	11,166	130	813	747	687	831	2,026	1,767	4,165
	투표자수	5,982	32	187	155	214	340	1,049	1,159	2,846
	투표율	53.6	24.6	23.0	20.7	31.1	40.9	51.8	65.6	68.3
담양군 / 곡성군 / 남자	선거인수	5,425	63	435	418	392	462	1,068	897	1,690
	투표자수	2,956	20	118	83	123	182	542	592	1,296
	투표율	54.5	31.7	27.1	19.9	31.4	39.4	50.7	66.0	76.7
구례군 / 여자	선거인수	5,741	67	378	329	295	369	958	870	2,475
	투표자수	3,026	12	69	72	91	158	507	567	1,550
	투표율	52.7	17.9	18.3	21.9	30.8	42.8	52.9	65.2	62.6

〈전라남도〉

구분		합계	19세	20~24세	25~29세	30~34세	35~39세	40~49세	50~59세	60세 이상
고성군	선거인수	9,823	99	609	571	466	574	1,394	1,721	4,389
	투표자수	6,051	23	178	129	156	272	834	1,222	3,237
	투표율	61.6	23.2	29.2	22.6	33.5	47.4	59.8	71.0	73.8
남자	선거인수	4,686	49	343	344	262	348	752	892	1,696
	투표자수	2,847	18	136	69	75	141	437	627	1,344
	투표율	60.8	36.7	39.7	20.1	28.6	40.5	58.1	70.3	79.2
여자	선거인수	5,137	50	266	227	204	226	642	829	2,693
	투표자수	3,204	5	42	60	81	131	397	595	1,893
	투표율	62.4	10.0	15.8	26.4	39.7	58.0	61.8	71.8	70.3
장흥군	선거인수	15,060	211	1,001	906	840	1,020	2,634	2,463	5,985
	투표자수	7,652	57	266	141	232	392	1,335	1,505	3,724
	투표율	50.8	27.0	26.6	15.6	27.6	38.4	50.7	61.1	62.2
남자	선거인수	7,078	110	539	468	424	572	1,407	1,208	2,350
	투표자수	3,811	48	198	63	113	216	708	779	1,686
	투표율	53.8	43.6	36.7	13.5	26.7	37.8	50.3	64.5	71.7
여자	선거인수	7,982	101	462	438	416	448	1,227	1,255	3,635
	투표자수	3,841	9	68	78	119	176	627	726	2,038
	투표율	48.1	8.9	14.7	17.8	28.6	39.3	51.1	57.8	56.1
해남군	선거인수	14,128	164	863	919	1,141	1,308	2,646	2,335	4,752
	투표자수	7,466	26	230	221	437	609	1,526	1,520	2,897
	투표율	52.8	15.9	26.7	24.0	38.3	46.6	57.7	65.1	61.0
완도군	선거인수	6,866	81	489	484	581	738	1,413	1,173	1,907
	투표자수	3,893	24	186	132	211	342	861	798	1,339
	투표율	56.7	29.6	38.0	27.3	36.3	46.3	60.9	68.0	70.2
진도군	선거인수	7,262	83	374	435	560	570	1,233	1,162	2,845
	투표자수	3,573	2	44	89	226	267	665	722	1,558
	투표율	49.2	2.4	11.8	20.5	40.4	46.8	53.9	62.1	54.8
무안군	선거인수	11,048	160	768	796	638	722	1,916	1,811	4,237
	투표자수	6,550	56	262	191	255	362	1,105	1,305	3,014
	투표율	59.3	35.0	34.1	24.0	40.0	50.1	57.7	72.1	71.1
신안군	선거인수	5,477	84	420	439	384	426	1,075	961	1,688
	투표자수	3,305	37	177	103	137	197	616	708	1,330
	투표율	60.3	44.0	42.1	23.5	35.7	46.2	57.3	73.7	78.8
안양군	선거인수	5,571	76	348	357	254	296	841	850	2,549
	투표자수	3,245	19	85	88	118	165	489	597	1,684
	투표율	58.2	25.0	24.4	24.6	46.5	55.7	58.1	70.2	66.1

<전라남도>

구분		합계	19세	20~ 24세	25~ 29세	30~ 34세	35~ 39세	40~ 49세	50~ 59세	60세 이상
함 평 군	선거인수	15,572	194	984	1,113	1,118	1,326	2,696	2,385	5,756
	투표자수	8,457	54	252	265	396	677	1,443	1,579	3,791
	투표율	54.3	27.8	25.6	23.8	35.4	51.1	53.5	66.2	65.9
영 광 군	선거인수	7,740	96	549	650	644	778	1,524	1,234	2,265
	투표자수	4,281	32	168	144	199	383	806	843	1,706
	투표율	55.3	33.3	30.6	22.2	30.9	49.2	52.9	68.3	75.3
장 성 군	선거인수	7,832	98	435	463	474	548	1,172	1,151	3,491
	투표자수	4,176	22	84	121	197	294	637	736	2,085
	투표율	53.3	22.4	19.3	26.1	41.6	53.6	54.4	63.9	59.7

가. 성별 · 연령대별 투표율 <경상북도>

구분		합계	19세	20~24세	25~29세	30~34세	35~39세	40~49세	50~59세	60세 이상
합계	선거인수	230,828	3,551	18,336	19,540	18,717	22,758	48,606	39,049	60,271
	투표자수	126,098	1,093	5,764	4,825	6,086	9,988	27,446	27,459	43,437
	투표율	54.6	30.8	31.4	24.7	32.5	43.9	56.5	70.3	72.1
전체	선거인수	113,384	1,980	10,233	10,365	9,670	11,722	25,092	19,613	24,709
	투표자수	63,397	805	4,064	2,455	2,954	4,989	14,295	14,148	19,687
	투표율	55.9	40.7	39.7	23.7	30.5	42.6	57.0	72.1	79.7
여자	선거인수	117,444	1,571	8,103	9,175	9,047	11,036	23,514	19,436	35,562
	투표자수	62,701	288	1,700	2,370	3,132	4,999	13,151	13,311	23,750
	투표율	53.4	18.3	21.0	25.8	34.6	45.3	55.9	68.5	66.8
포항시	선거인수	17,562	323	1,529	1,680	1,428	1,503	3,626	3,518	3,955
	투표자수	8,820	98	474	337	395	553	1,843	2,275	2,845
	투표율	50.2	30.3	31.0	20.1	27.7	36.8	50.8	64.7	71.9
북구	선거인수	8,625	185	871	939	765	768	1,784	1,722	1,591
	투표자수	4,405	68	340	162	205	269	926	1,170	1,265
	투표율	51.1	36.8	39.0	17.3	26.8	35.0	51.9	67.9	79.5
여자	선거인수	8,937	138	658	741	663	735	1,842	1,796	2,364
	투표자수	4,415	30	134	175	190	284	917	1,105	1,580
	투표율	49.4	21.7	20.4	23.6	28.7	38.6	49.8	61.5	66.8
포항시	선거인수	23,391	427	2,196	2,299	1,995	2,777	5,895	4,655	3,147
	투표자수	11,911	114	727	615	662	1,260	3,257	3,165	2,111
	투표율	50.9	26.7	33.1	26.8	33.2	45.4	55.3	68.0	67.1
남구 / 영천시	선거인수	11,827	256	1,266	1,207	953	1,347	2,912	2,429	1,457
	투표자수	6,377	93	539	324	309	626	1,669	1,719	1,098
	투표율	53.9	36.3	42.6	26.8	32.4	46.5	57.3	70.8	75.4
여자	선거인수	11,564	171	930	1,092	1,042	1,430	2,983	2,226	1,690
	투표자수	5,534	21	188	291	353	634	1,588	1,446	1,013
	투표율	47.9	12.3	20.2	26.6	33.9	44.3	53.2	65.0	59.9
경주시	선거인수	20,055	358	1,536	1,653	1,604	2,048	4,534	3,345	4,977
	투표자수	10,482	106	507	409	477	847	2,475	2,242	3,419
	투표율	52.3	29.6	33.0	24.7	29.7	41.4	54.6	67.0	68.7
남자	선거인수	9,837	186	837	905	848	1,050	2,349	1,660	2,002
	투표자수	5,328	78	350	222	236	429	1,305	1,149	1,559
	투표율	54.2	41.9	41.8	24.5	27.8	40.9	55.6	69.2	77.9
여자	선거인수	10,218	172	699	748	756	998	2,185	1,685	2,975
	투표자수	5,154	28	157	187	241	418	1,170	1,093	1,860
	투표율	50.4	16.3	22.5	25.0	31.9	41.9	53.5	64.9	62.5

경북

<경상북도>

구분		합계	19세	20~24세	25~29세	30~34세	35~39세	40~49세	50~59세	60세 이상
소계	선거인수	12,269	206	971	1,009	1,130	1,525	2,711	1,911	2,806
	투표자수	7,760	63	356	338	521	902	1,846	1,517	2,217
	투표율	63.2	30.6	36.7	33.5	46.1	59.1	68.1	79.4	79.0
김천시	선거인수	5,940	114	506	543	508	757	1,410	936	1,166
	투표자수	3,735	41	226	177	222	406	941	739	983
	투표율	62.9	36.0	44.7	32.6	43.7	53.6	66.7	79.0	84.3
여자	선거인수	6,329	92	465	466	622	768	1,301	975	1,640
	투표자수	4,025	22	130	161	299	496	905	778	1,234
	투표율	63.6	23.9	28.0	34.5	48.1	64.6	69.6	79.8	75.2
소계	선거인수	12,424	201	983	956	1,119	1,510	2,943	1,773	2,939
	투표자수	7,573	78	412	328	459	869	2,029	1,369	2,029
	투표율	61.0	38.8	41.9	34.3	41.0	57.5	68.9	77.2	69.0
안동시	선거인수	5,920	111	552	493	518	716	1,455	917	1,158
	투표자수	3,778	53	285	158	197	391	1,013	736	945
	투표율	63.8	47.7	51.6	32.0	38.0	54.6	69.6	80.3	81.6
여자	선거인수	6,504	90	431	463	601	794	1,488	856	1,781
	투표자수	3,795	25	127	170	262	478	1,016	633	1,084
	투표율	58.3	27.8	29.5	36.7	43.6	60.2	68.3	73.9	60.9
소계	선거인수	20,592	424	2,025	2,258	2,498	3,134	5,890	2,690	1,673
	투표자수	8,636	115	529	481	804	1,229	2,849	1,655	974
	투표율	41.9	27.1	26.1	21.3	32.2	39.2	48.4	61.5	58.2
구미시	선거인수	10,085	225	1,078	1,034	1,182	1,453	3,013	1,427	673
	투표자수	4,540	76	335	209	365	605	1,530	932	488
	투표율	45.0	33.8	31.1	20.2	30.9	41.6	50.8	65.3	72.5
여자	선거인수	10,507	199	947	1,224	1,316	1,681	2,877	1,263	1,000
	투표자수	4,096	39	194	272	439	624	1,319	723	486
	투표율	39.0	19.6	20.5	22.2	33.4	37.1	45.8	57.2	48.6
소계	선거인수	5,801	71	612	1,027	773	638	1,059	565	1,056
	투표자수	2,430	16	95	135	170	256	613	386	759
	투표율	41.9	22.5	15.5	13.1	22.0	40.1	57.9	68.3	71.9
구미시	선거인수	2,955	42	280	567	451	352	564	289	410
	투표자수	1,250	15	61	72	96	139	337	215	315
	투표율	42.3	35.7	21.8	12.7	21.3	39.5	59.8	74.4	76.8
여자	선거인수	2,846	29	332	460	322	286	495	276	646
	투표자수	1,180	1	34	63	74	117	276	171	444
	투표율	41.5	3.4	10.2	13.7	23.0	40.9	55.8	62.0	68.7



〈경상북도〉

구분		합계	19세	20~24세	25~29세	30~34세	35~39세	40~49세	50~59세	60세 이상
영주시	선거인수	11,029	181	895	746	643	954	2,432	2,101	3,077
	투표자수	6,569	65	306	174	223	459	1,511	1,554	2,277
	투표율	59.6	35.9	34.2	23.3	34.7	48.1	62.1	74.0	74.0
영천시	선거인수	5,282	108	509	409	309	494	1,197	1,029	1,227
	투표자수	3,228	51	227	97	91	214	759	782	1,007
	투표율	61.1	47.2	44.6	23.7	29.4	43.3	63.4	76.0	82.1
영천시	선거인수	5,747	73	386	337	334	460	1,235	1,072	1,850
	투표자수	3,341	14	79	77	132	245	752	772	1,270
	투표율	58.1	19.2	20.5	22.8	39.5	53.3	60.9	72.0	68.6
영천시	선거인수	11,366	173	929	959	1,014	1,211	2,400	1,892	2,788
	투표자수	5,566	62	316	248	333	452	1,171	1,194	1,790
	투표율	49.0	35.8	34.0	25.9	32.8	37.3	48.8	63.1	64.2
영천시	선거인수	5,491	98	519	482	499	629	1,204	949	1,111
	투표자수	2,768	44	228	119	158	218	586	607	808
	투표율	50.4	44.9	43.9	24.7	31.7	34.7	48.7	64.0	72.7
영천시	선거인수	5,875	75	410	477	515	582	1,196	943	1,677
	투표자수	2,798	18	88	129	175	234	585	587	982
	투표율	47.6	24.0	21.5	27.0	34.0	40.2	48.9	62.2	58.6
영천시	선거인수	8,440	103	595	536	406	394	1,345	1,496	3,565
	투표자수	5,438	36	201	154	133	178	879	1,171	2,686
	투표율	64.4	35.0	33.8	28.7	32.8	45.2	65.4	78.3	75.3
영천시	선거인수	4,047	52	342	312	238	235	717	713	1,438
	투표자수	2,629	33	149	96	69	98	450	570	1,164
	투표율	65.0	63.5	43.6	30.8	29.0	41.7	62.8	79.9	80.9
영천시	선거인수	4,393	51	253	224	168	159	628	783	2,127
	투표자수	2,809	3	52	58	64	80	429	601	1,522
	투표율	63.9	5.9	20.6	25.9	38.1	50.3	68.3	76.8	71.6
영천시	선거인수	11,857	122	757	743	694	605	1,637	1,995	5,304
	투표자수	7,999	40	256	198	249	324	1,116	1,656	4,160
	투표율	67.5	32.8	33.8	26.6	35.9	53.6	68.2	83.0	78.4
영천시	선거인수	5,829	63	438	424	435	375	901	981	2,212
	투표자수	3,914	26	188	105	149	198	585	822	1,841
	투표율	67.1	41.3	42.9	24.8	34.3	52.8	64.9	83.8	83.2
영천시	선거인수	6,028	59	319	319	259	230	736	1,014	3,092
	투표자수	4,085	14	68	93	100	126	531	834	2,319
	투표율	67.8	23.7	21.3	29.2	38.6	54.8	72.1	82.2	75.0

<경상북도>

구분		합계	19세	20~24세	25~29세	30~34세	35~39세	40~49세	50~59세	60세 이상
경 산	선거인수	25,154	340	1,988	2,367	2,525	2,882	5,165	3,995	5,892
	투표자수	11,365	126	628	571	672	1,012	2,257	2,378	3,721
	투표율	45.2	37.1	31.6	24.1	26.6	35.1	43.7	59.5	63.2
시 / 남 자	선거인수	12,488	176	1,131	1,207	1,296	1,490	2,730	2,027	2,431
	투표자수	5,916	86	428	304	328	517	1,229	1,255	1,769
	투표율	47.4	48.9	37.8	25.2	25.3	34.7	45.0	61.9	72.8
군 / 여 자	선거인수	12,666	164	857	1,160	1,229	1,392	2,435	1,968	3,461
	투표자수	5,449	40	200	267	344	495	1,028	1,123	1,952
	투표율	43.0	24.4	23.3	23.0	28.0	35.6	42.2	57.1	56.4
고 령 군 / 남 자	선거인수	17,807	245	1,251	1,366	1,276	1,531	3,662	3,104	5,372
	투표자수	10,101	77	377	334	386	629	2,089	2,226	3,983
	투표율	56.7	31.4	30.1	24.5	30.3	41.1	57.0	71.7	74.1
/ 여 자	선거인수	9,129	142	722	744	743	901	2,076	1,606	2,195
	투표자수	5,092	54	258	154	210	342	1,162	1,153	1,759
	투표율	55.8	38.0	35.7	20.7	28.3	38.0	56.0	71.8	80.1
/ 남 자	선거인수	8,678	103	529	622	533	630	1,586	1,498	3,177
	투표자수	5,009	23	119	180	176	287	927	1,073	2,224
	투표율	57.7	22.3	22.5	28.9	33.0	45.6	58.4	71.6	70.0
/ 여 자	선거인수	15,662	157	969	922	736	847	2,362	2,911	6,758
	투표자수	10,419	42	303	254	263	409	1,594	2,337	5,217
	투표율	66.5	26.8	31.3	27.5	35.7	48.3	67.5	80.3	77.2
/ 남 자	선거인수	7,665	99	576	523	449	499	1,258	1,431	2,830
	투표자수	5,110	35	229	117	150	220	822	1,166	2,371
	투표율	66.7	35.4	39.8	22.4	33.4	44.1	65.3	81.5	83.8
/ 여 자	선거인수	7,997	58	393	399	287	348	1,104	1,480	3,928
	투표자수	5,309	7	74	137	113	189	772	1,171	2,846
	투표율	66.4	12.1	18.8	34.3	39.4	54.3	69.9	79.1	72.5
영 양 / 남 자	선거인수	17,419	220	1,100	1,019	876	1,199	2,945	3,098	6,962
	투표자수	11,029	55	277	249	339	609	1,917	2,334	5,249
	투표율	63.3	25.0	25.2	24.4	38.7	50.8	65.1	75.3	75.4
/ 여 자	선거인수	8,264	123	606	576	476	656	1,522	1,497	2,808
	투표자수	5,327	52	221	139	169	317	981	1,133	2,315
	투표율	64.5	42.3	36.5	24.1	35.5	48.3	64.5	75.7	82.4
/ 남 자	선거인수	9,155	97	494	443	400	543	1,423	1,601	4,154
	투표자수	5,702	3	56	110	170	292	936	1,201	2,934
	투표율	62.3	3.1	11.3	24.8	42.5	53.8	65.8	75.0	70.6



가. 성별 · 연령대별 투표율 <경상남도>

구분		합계	19세	20~24세	25~29세	30~34세	35~39세	40~49세	50~59세	60세 이상
합계	선거인수	265,766	4,277	20,953	24,430	27,490	33,441	60,218	40,464	54,493
	투표자수	128,175	1,287	6,333	6,055	8,853	13,978	30,866	25,079	35,724
	투표율	48.2	30.1	30.2	24.8	32.2	41.8	51.3	62.0	65.6
전체	선거인수	130,363	2,226	11,243	12,442	13,834	16,963	31,502	20,518	21,635
	투표자수	64,953	845	4,099	2,939	4,265	7,027	16,374	13,376	16,028
	투표율	49.8	38.0	36.5	23.6	30.8	41.4	52.0	65.2	74.1
여자	선거인수	135,403	2,051	9,710	11,988	13,656	16,478	28,716	19,946	32,858
	투표자수	63,222	442	2,234	3,116	4,588	6,951	14,492	11,703	19,696
	투표율	46.7	21.6	23.0	26.0	33.6	42.2	50.5	58.7	59.9
소계	선거인수	28,274	564	2,555	3,167	3,513	4,323	7,233	3,694	3,225
	투표자수	11,724	136	529	741	1,068	1,782	3,552	2,157	1,759
	투표율	41.5	24.1	20.7	23.4	30.4	41.2	49.1	58.4	54.5
창원시	선거인수	14,172	322	1,351	1,582	1,793	2,137	3,740	1,976	1,271
	투표자수	6,018	69	218	356	509	879	1,898	1,231	858
	투표율	42.5	21.4	16.1	22.5	28.4	41.1	50.7	62.3	67.5
여자	선거인수	14,102	242	1,204	1,585	1,720	2,186	3,493	1,718	1,954
	투표자수	5,706	67	311	385	559	903	1,654	926	901
	투표율	40.5	27.7	25.8	24.3	32.5	41.3	47.4	53.9	46.1
소계	선거인수	9,630	218	826	868	1,354	1,818	2,953	1,044	549
	투표자수	4,983	47	209	289	554	1,008	1,880	755	241
	투표율	51.7	21.6	25.3	33.3	40.9	55.4	63.7	72.3	43.9
창원시	선거인수	4,771	130	438	392	610	838	1,573	584	206
	투표자수	2,606	22	86	131	255	482	1,056	456	118
	투표율	54.6	16.9	19.6	33.4	41.8	57.5	67.1	78.1	57.3
여자	선거인수	4,859	88	388	476	744	980	1,380	460	343
	투표자수	2,377	25	123	158	299	526	824	299	123
	투표율	48.9	28.4	31.7	33.2	40.2	53.7	59.7	65.0	35.9
소계	선거인수	13,641	197	1,203	1,551	1,276	1,307	2,702	2,539	2,866
	투표자수	5,876	58	387	326	302	392	1,104	1,409	1,898
	투표율	43.1	29.4	32.2	21.0	23.7	30.0	40.9	55.5	66.2
마산시	선거인수	6,675	109	608	838	717	678	1,345	1,199	1,181
	투표자수	2,990	39	252	181	165	201	563	705	884
	투표율	44.8	35.8	41.4	21.6	23.0	29.6	41.9	58.8	74.9
여자	선거인수	6,966	88	595	713	559	629	1,357	1,340	1,685
	투표자수	2,886	19	135	145	137	191	541	704	1,014
	투표율	41.4	21.6	22.7	20.3	24.5	30.4	39.9	52.5	60.2

<경상남도>

구분		합계	19세	20~24세	25~29세	30~34세	35~39세	40~49세	50~59세	60세 이상
소계	선거인수	17,893	354	1,484	1,640	1,967	2,607	4,692	2,803	2,346
	투표자수	7,923	121	551	373	595	1,052	2,277	1,593	1,361
	투표율	44.3	34.2	37.1	22.7	30.2	40.4	48.5	56.8	58.0
마산시	선거인수	8,764	173	782	801	913	1,235	2,418	1,429	1,013
	투표자수	4,201	80	369	185	269	503	1,209	879	707
	투표율	47.9	46.2	47.2	23.1	29.5	40.7	50.0	61.5	69.8
여사	선거인수	9,129	181	702	839	1,054	1,372	2,274	1,374	1,333
	투표자수	3,722	41	182	188	326	549	1,068	714	654
	투표율	40.8	22.7	25.9	22.4	30.9	40.0	47.0	52.0	49.1
진주시	선거인수	12,597	252	1,072	1,119	1,229	1,681	3,240	1,808	2,196
	투표자수	7,163	104	462	361	502	855	2,044	1,289	1,546
	투표율	56.9	41.3	43.1	32.3	40.8	50.9	63.1	71.3	70.4
진주시 남자	선거인수	5,933	130	524	533	570	786	1,613	907	870
	투표자수	3,548	73	278	165	223	390	1,052	681	686
	투표율	59.8	56.2	53.1	31.0	39.1	49.6	65.2	75.1	78.9
진주시 여자	선거인수	6,664	122	548	586	659	895	1,627	901	1,326
	투표자수	3,615	31	184	196	279	465	992	608	860
	투표율	54.2	25.4	33.6	33.4	42.3	52.0	61.0	67.5	64.9
진주시 소계	선거인수	12,694	216	1,062	1,136	1,522	1,729	2,867	1,814	2,348
	투표자수	6,063	90	387	309	524	769	1,547	1,098	1,339
	투표율	47.8	41.7	36.4	27.2	34.4	44.5	54.0	60.5	57.0
진주시 남자	선거인수	6,291	109	598	601	735	896	1,505	923	924
	투표자수	3,228	55	278	154	253	408	821	622	637
	투표율	51.3	50.5	46.5	25.6	34.4	45.5	54.6	67.4	68.9
진주시 여자	선거인수	6,403	107	464	535	787	833	1,362	891	1,424
	투표자수	2,835	35	109	155	271	361	726	476	702
	투표율	44.3	32.7	23.5	29.0	34.4	43.3	53.3	53.4	49.3
진해시 소계	선거인수	16,527	217	1,218	1,709	1,918	1,949	3,339	2,714	3,463
	투표자수	7,451	69	444	462	591	724	1,439	1,579	2,143
	투표율	45.1	31.8	36.5	27.0	30.8	37.1	43.1	58.2	61.9
진해시 남자	선거인수	8,239	113	668	898	1,017	1,048	1,719	1,350	1,426
	투표자수	4,027	52	327	259	353	411	752	843	1,030
	투표율	48.9	46.0	49.0	28.8	34.7	39.2	43.7	62.4	72.2
진해시 여자	선거인수	8,288	104	550	811	901	901	1,620	1,364	2,037
	투표자수	3,424	17	117	203	238	313	687	736	1,113
	투표율	41.3	16.3	21.3	25.0	26.4	34.7	42.4	54.0	54.6



〈경상남도〉

구분		합계	19세	20~24세	25~29세	30~34세	35~39세	40~49세	50~59세	60세 이상
통영	선거인수	14,245	195	1,111	1,399	1,283	1,387	2,901	2,410	3,559
	투표자수	7,419	47	343	305	394	625	1,652	1,613	2,440
	투표율	52.1	24.1	30.9	21.8	30.7	45.1	56.9	66.9	68.6
시/군	선거인수	7,064	99	642	749	681	765	1,482	1,241	1,405
	투표자수	3,698	40	263	138	193	322	817	851	1,074
	투표율	52.3	40.4	41.0	18.4	28.3	42.1	55.1	68.6	76.4
여	선거인수	7,181	96	469	650	602	622	1,419	1,169	2,154
	투표자수	3,721	7	80	167	201	303	835	762	1,366
	투표율	51.8	7.3	17.1	25.7	33.4	48.7	58.8	65.2	63.4
사천	선거인수	8,889	107	686	825	551	667	1,575	1,750	2,728
	투표자수	5,111	39	219	201	182	276	911	1,254	2,029
	투표율	57.5	36.4	31.9	24.4	33.0	41.4	57.8	71.7	74.4
여	선거인수	4,456	70	371	495	335	400	805	868	1,112
	투표자수	2,447	35	162	108	92	153	422	606	869
	투표율	54.9	50.0	43.7	21.8	27.5	38.3	52.4	69.8	78.1
김해	선거인수	4,433	37	315	330	216	267	770	882	1,616
	투표자수	2,664	4	57	93	90	123	489	648	1,160
	투표율	60.1	10.8	18.1	28.2	41.7	46.1	63.5	73.5	71.8
김해시	선거인수	16,064	293	1,367	1,478	1,690	2,423	4,523	2,216	2,074
	투표자수	5,841	75	302	281	385	722	1,820	1,125	1,131
	투표율	36.4	25.6	22.1	19.0	22.8	29.8	40.2	50.8	54.5
남	선거인수	8,027	157	725	754	833	1,107	2,416	1,171	864
	투표자수	3,076	37	177	130	178	339	1,031	628	556
	투표율	38.3	23.6	24.4	17.2	21.4	30.6	42.7	53.6	64.4
여	선거인수	8,037	136	642	724	857	1,316	2,107	1,045	1,210
	투표자수	2,765	38	125	151	207	383	789	497	575
	투표율	34.4	27.9	19.5	20.9	24.2	29.1	37.4	47.6	47.5
김해시	선거인수	19,147	279	1,330	1,571	2,249	3,273	4,907	2,551	2,987
	투표자수	8,739	75	385	444	745	1,338	2,380	1,482	1,890
	투표율	45.6	26.9	28.9	28.3	33.1	40.9	48.5	58.1	63.3
여	선거인수	9,447	127	726	749	1,009	1,603	2,744	1,330	1,159
	투표자수	4,353	33	207	203	300	635	1,331	819	825
	투표율	46.1	26.0	28.5	27.1	29.7	39.6	48.5	61.6	71.2
여	선거인수	9,700	152	604	822	1,240	1,670	2,163	1,221	1,828
	투표자수	4,386	42	178	241	445	703	1,049	663	1,065
	투표율	45.2	27.6	29.5	29.3	35.9	42.1	48.5	54.3	58.3

<경상남도>

구분		합계	19세	20~24세	25~29세	30~34세	35~39세	40~49세	50~59세	60세 이상
밀양시	선거인수	14,055	200	1,006	1,109	974	1,139	2,660	2,567	4,400
	투표자수	6,903	72	279	250	288	450	1,323	1,495	2,746
	투표율	49.1	36.0	27.7	22.5	29.6	39.5	49.7	58.2	62.4
남양주	선거인수	6,799	111	542	615	515	635	1,383	1,259	1,739
	투표자수	3,549	60	217	128	154	243	695	796	1,256
	투표율	52.2	54.1	40.0	20.8	29.9	38.3	50.3	63.2	72.2
여주군	선거인수	7,256	89	464	494	459	504	1,277	1,308	2,661
	투표자수	3,354	12	62	122	134	207	628	699	1,490
	투표율	46.2	13.5	13.4	24.7	29.2	41.1	49.2	53.4	56.0
거제시	선거인수	18,543	272	1,365	1,822	2,672	3,189	4,325	2,496	2,402
	투표자수	8,540	81	384	433	926	1,419	2,310	1,588	1,399
	투표율	46.1	29.8	28.1	23.8	34.7	44.5	53.4	63.6	58.2
남해시	선거인수	9,405	136	752	880	1,321	1,711	2,344	1,351	910
	투표자수	4,570	65	278	188	438	775	1,280	927	619
	투표율	48.6	47.8	37.0	21.4	33.2	45.3	54.6	68.6	68.0
여의도	선거인수	9,138	136	613	942	1,351	1,478	1,981	1,145	1,492
	투표자수	3,970	16	106	245	488	644	1,030	661	780
	투표율	43.4	11.8	17.3	26.0	36.1	43.6	52.0	57.7	52.3
양산시	선거인수	16,381	248	1,346	1,633	1,729	1,963	3,993	2,617	2,852
	투표자수	6,690	82	413	342	418	647	1,669	1,344	1,775
	투표율	40.8	33.1	30.7	20.9	24.2	33.0	41.8	51.4	62.2
양산시	선거인수	7,980	128	675	803	908	966	1,996	1,304	1,200
	투표자수	3,410	60	266	157	207	292	868	692	868
	투표율	42.7	46.9	39.4	19.6	22.8	30.2	43.5	53.1	72.3
여의도	선거인수	8,401	120	671	830	821	997	1,997	1,313	1,652
	투표자수	3,280	22	147	185	211	355	801	652	907
	투표율	39.0	18.3	21.9	22.3	25.7	35.6	40.1	49.7	54.9
의령군	선거인수	16,036	181	1,058	1,341	1,655	1,537	2,731	2,362	5,171
	투표자수	8,391	61	341	365	625	634	1,438	1,470	3,457
	투표율	52.3	33.7	32.2	27.2	37.8	41.2	52.7	62.2	66.9
함안군	선거인수	7,648	84	560	625	885	858	1,488	1,138	2,010
	투표자수	4,137	40	235	165	319	357	767	743	1,511
	투표율	54.1	47.6	42.0	26.4	36.0	41.6	51.5	65.3	75.2
합천군	선거인수	8,388	97	498	716	770	679	1,243	1,224	3,161
	투표자수	4,254	21	106	200	306	277	671	727	1,946
	투표율	50.7	21.6	21.3	27.9	39.7	40.8	54.0	59.4	61.6



<경상남도>

구분		합계	19세	20~ 24세	25~ 29세	30~ 34세	35~ 39세	40~ 49세	50~ 59세	60세 이상
남 해 군	선거인수	13,161	235	1,024	921	813	981	2,369	2,177	4,641
	투표자수	9,100	63	325	302	393	629	1,709	1,768	3,911
	투표율	69.1	26.8	31.7	32.8	48.3	64.1	72.1	81.2	84.3
남 자 하 동 군	선거인수	6,196	100	569	511	430	518	1,242	1,079	1,747
	투표자수	4,139	30	198	161	187	310	854	864	1,535
	투표율	66.8	30.0	34.8	31.5	43.5	59.8	68.8	80.1	87.9
산 청 군	선거인수	6,965	135	455	410	383	463	1,127	1,098	2,894
	투표자수	4,961	33	127	141	206	319	855	904	2,376
	투표율	71.2	24.4	27.9	34.4	53.8	68.9	75.9	82.3	82.1
함 양 군	선거인수	17,989	249	1,240	1,141	1,095	1,468	3,208	2,902	6,686
	투표자수	10,258	67	373	271	361	656	1,811	2,060	4,659
	투표율	57.0	26.9	30.1	23.8	33.0	44.7	56.5	71.0	69.7
거 창 군	선거인수	8,496	128	712	616	562	782	1,689	1,409	2,598
	투표자수	4,956	55	288	130	170	327	958	1,033	1,995
	투표율	58.3	43.0	40.4	21.1	30.2	41.8	56.7	73.3	76.8
여 자	선거인수	9,493	121	528	525	533	686	1,519	1,493	4,088
	투표자수	5,302	12	85	141	191	329	853	1,027	2,664
	투표율	55.9	9.9	16.1	26.9	35.8	48.0	56.2	68.8	65.2

가. 성별 · 연령대별 투표율 <제주도>

구분		합계	19세	20~ 24세	25~ 29세	30~ 34세	35~ 39세	40~ 49세	50~ 59세	60세 이상
합 계	선거인수	39,562	567	3,055	3,892	3,925	4,856	8,613	6,061	8,593
	투표자수	21,042	197	1,096	1,142	1,488	2,168	4,784	4,130	6,037
	투표율	53.2	34.7	35.9	29.3	37.9	44.6	55.5	68.1	70.3
전 남 자	선거인수	19,282	268	1,612	1,988	2,009	2,460	4,487	3,047	3,411
	투표자수	10,749	115	720	586	773	1,135	2,551	2,152	2,717
	투표율	55.7	42.9	44.7	29.5	38.5	46.1	56.9	70.6	79.7
여 자	선거인수	20,280	299	1,443	1,904	1,916	2,396	4,126	3,014	5,182
	투표자수	10,293	82	376	556	715	1,033	2,233	1,978	3,320
	투표율	50.8	27.4	26.1	29.2	37.3	43.1	54.1	65.6	64.1
제 주 시 갑	선거인수	18,314	284	1,389	1,820	1,997	2,647	4,274	2,521	3,382
	투표자수	9,293	97	482	492	729	1,152	2,310	1,703	2,328
	투표율	50.7	34.2	34.7	27.0	36.5	43.5	54.0	67.6	68.8
남 자	선거인수	8,659	136	726	879	951	1,212	2,140	1,255	1,360
	투표자수	4,747	56	302	244	373	563	1,232	893	1,084
	투표율	54.8	41.2	41.6	27.8	39.2	46.5	57.6	71.2	79.7
여 자	선거인수	9,655	148	663	941	1,046	1,435	2,134	1,266	2,022
	투표자수	4,546	41	180	248	356	589	1,078	810	1,244
	투표율	47.1	27.7	27.1	26.4	34.0	41.0	50.5	64.0	61.5
제 주 시 을	선거인수	9,687	102	717	956	898	1,005	1,973	1,552	2,484
	투표자수	5,114	35	266	276	319	411	1,046	996	1,765
	투표율	52.8	34.3	37.1	28.9	35.5	40.9	53.0	64.2	71.1
남 자	선거인수	4,855	43	385	513	481	560	1,093	769	1,011
	투표자수	2,582	20	171	144	164	227	566	506	784
	투표율	53.2	46.5	44.4	28.1	34.1	40.5	51.8	65.8	77.5
여 자	선거인수	4,832	59	332	443	417	445	880	783	1,473
	투표자수	2,532	15	95	132	155	184	480	490	981
	투표율	52.4	25.4	28.6	29.8	37.2	41.3	54.5	62.6	66.6
서 귀 포 시	선거인수	11,561	181	949	1,116	1,030	1,204	2,366	1,988	2,727
	투표자수	6,635	65	348	374	440	605	1,428	1,431	1,944
	투표율	57.4	35.9	36.7	33.5	42.7	50.2	60.4	72.0	71.3
남 자	선거인수	5,768	89	501	596	577	688	1,254	1,023	1,040
	투표자수	3,420	39	247	198	236	345	753	753	849
	투표율	59.3	43.8	49.3	33.2	40.9	50.1	60.0	73.6	81.6
여 자	선거인수	5,793	92	448	520	453	516	1,112	965	1,687
	투표자수	3,215	26	101	176	204	260	675	678	1,095
	투표율	55.5	28.3	22.5	33.8	45.0	50.4	60.7	70.3	64.9

나. 선거인의 성별 · 연령대별 분포 <서울특별시>

구분		합계	19세	20~ 24세	25~ 29세	30~ 34세	35~ 39세	40~ 49세	50~ 59세	60세 이상
합계	선거인수	809,971	13,022	73,598	100,788	91,634	96,815	173,214	131,678	129,222
	%	100.0	1.6	9.1	12.4	11.3	12.0	21.4	16.3	16.0
전체	선거인수	395,643	6,895	36,721	50,331	46,385	49,155	84,863	64,001	57,292
	%	100.0	1.7	9.3	12.7	11.7	12.4	21.4	16.2	14.5
남자	선거인수	414,328	6,127	36,877	50,457	45,249	47,660	88,351	67,677	71,930
	%	100.0	1.5	8.9	12.2	10.9	11.5	21.3	16.3	17.4
여성	선거인수	12,689	232	1,493	1,945	1,111	1,256	2,616	1,752	2,284
	%	100.0	1.8	11.8	15.3	8.8	9.9	20.6	13.8	18.0
남자	선거인수	6,498	133	832	1,236	599	630	1,257	845	966
	%	100.0	2.0	12.8	19.0	9.2	9.7	19.3	13.0	14.9
여성	선거인수	6,191	99	661	709	512	626	1,359	907	1,318
	%	100.0	1.6	10.7	11.5	8.3	10.1	22.0	14.7	21.3
중구	선거인수	10,301	137	805	1,106	1,064	1,198	2,121	1,728	2,142
	%	100.0	1.3	7.8	10.7	10.3	11.6	20.6	16.8	20.8
남자	선거인수	4,905	63	413	547	519	621	1,055	794	893
	%	100.0	1.3	8.4	11.2	10.6	12.7	21.5	16.2	18.2
여성	선거인수	5,396	74	392	559	545	577	1,066	934	1,249
	%	100.0	1.4	7.3	10.4	10.1	10.7	19.8	17.3	23.1
용산구	선거인수	16,878	224	1,230	1,988	2,108	2,300	3,568	2,464	2,996
	%	100.0	1.3	7.3	11.8	12.5	13.6	21.1	14.6	17.8
남자	선거인수	8,223	121	594	1,031	1,060	1,167	1,791	1,191	1,268
	%	100.0	1.5	7.2	12.5	12.9	14.2	21.8	14.5	15.4
여성	선거인수	8,655	103	636	957	1,048	1,133	1,777	1,273	1,728
	%	100.0	1.2	7.3	11.1	12.1	13.1	20.5	14.7	20.0
성동구	선거인수	15,633	237	1,317	1,921	2,017	1,878	3,162	2,381	2,720
	%	100.0	1.5	8.4	12.3	12.9	12.0	20.2	15.2	17.4
남자	선거인수	7,600	112	643	952	1,048	1,002	1,543	1,143	1,157
	%	100.0	1.5	8.5	12.5	13.8	13.2	20.3	15.0	15.2
여성	선거인수	8,033	125	674	969	969	876	1,619	1,238	1,563
	%	100.0	1.6	8.4	12.1	12.1	10.9	20.2	15.4	19.5
성동구	선거인수	11,387	178	921	1,248	1,412	1,598	2,457	1,724	1,849
	%	100.0	1.6	8.1	11.0	12.4	14.0	21.6	15.1	16.2
남자	선거인수	5,726	91	487	642	722	887	1,290	831	776
	%	100.0	1.6	8.5	11.2	12.6	15.5	22.5	14.5	13.6
여성	선거인수	5,661	87	434	606	690	711	1,167	893	1,073
	%	100.0	1.5	7.7	10.7	12.2	12.6	20.6	15.8	19.0
광진구	선거인수	13,778	205	1,075	1,540	1,614	2,106	3,589	1,850	1,799
	%	100.0	1.5	7.8	11.2	11.7	15.3	26.0	13.4	13.1
남자	선거인수	6,796	107	541	754	804	994	1,882	932	782
	%	100.0	1.6	8.0	11.1	11.8	14.6	27.7	13.7	11.5
여성	선거인수	6,982	98	534	786	810	1,112	1,707	918	1,017
	%	100.0	1.4	7.6	11.3	11.6	15.9	24.4	13.1	14.6



<서울특별시>

구분		합계	19세	20~24세	25~29세	30~34세	35~39세	40~49세	50~59세	60세 이상
광	소 선거인수	12,139	188	1,204	1,809	1,569	1,556	2,540	1,676	1,597
	계 %	100.0	1.5	9.9	14.9	12.9	12.8	20.9	13.8	13.2
진	남 선거인수	6,003	101	551	946	789	810	1,275	831	700
	자 %	100.0	1.7	9.2	15.8	13.1	13.5	21.2	13.8	11.7
음	여 선거인수	6,136	87	653	863	780	746	1,265	845	897
	자 %	100.0	1.4	10.6	14.1	12.7	12.2	20.6	13.8	14.6
동	소 선거인수	11,019	191	1,234	1,424	1,115	1,197	2,092	1,719	2,047
	계 %	100.0	1.7	11.2	12.9	10.1	10.9	19.0	15.6	18.6
구	남 선거인수	5,392	98	621	756	570	631	1,031	809	876
	자 %	100.0	1.8	11.5	14.0	10.6	11.7	19.1	15.0	16.2
간	여 선거인수	5,627	93	613	668	545	566	1,061	910	1,171
	자 %	100.0	1.7	10.9	11.9	9.7	10.1	18.9	16.2	20.8
동	소 선거인수	20,170	292	1,646	2,388	2,358	2,471	4,148	3,489	3,378
	계 %	100.0	1.4	8.2	11.8	11.7	12.3	20.6	17.3	16.7
구	남 선거인수	10,040	160	826	1,211	1,178	1,299	2,092	1,724	1,550
	자 %	100.0	1.6	8.2	12.1	11.7	12.9	20.8	17.2	15.4
음	여 선거인수	10,130	132	820	1,177	1,180	1,172	2,056	1,765	1,828
	자 %	100.0	1.3	8.1	11.6	11.6	11.6	20.3	17.4	18.0
중	소 선거인수	11,913	173	1,054	1,572	1,360	1,342	2,422	2,044	1,946
	계 %	100.0	1.5	8.8	13.2	11.4	11.3	20.3	17.2	16.3
랑	남 선거인수	5,928	90	536	799	736	710	1,207	982	868
	자 %	100.0	1.5	9.0	13.5	12.4	12.0	20.4	16.6	14.6
갑	여 선거인수	5,985	83	518	773	624	632	1,215	1,062	1,078
	자 %	100.0	1.4	8.7	12.9	10.4	10.6	20.3	17.7	18.0
중	소 선거인수	21,729	381	2,024	2,422	2,086	2,590	5,241	3,558	3,427
	계 %	100.0	1.8	9.3	11.1	9.6	11.9	24.1	16.4	15.8
랑	남 선거인수	10,828	205	1,027	1,237	1,093	1,303	2,610	1,789	1,564
	자 %	100.0	1.9	9.5	11.4	10.1	12.0	24.1	16.5	14.4
음	여 선거인수	10,901	176	997	1,185	993	1,287	2,631	1,769	1,863
	자 %	100.0	1.6	9.1	10.9	9.1	11.8	24.1	16.2	17.1
성	소 선거인수	25,346	341	2,454	3,318	2,669	2,876	4,764	3,950	4,974
	계 %	100.0	1.3	9.7	13.1	10.5	11.3	18.8	15.6	19.6
북	남 선거인수	12,390	158	1,216	1,735	1,418	1,493	2,381	1,864	2,125
	자 %	100.0	1.3	9.8	14.0	11.4	12.1	19.2	15.0	17.2
갑	여 선거인수	12,956	183	1,238	1,583	1,251	1,383	2,383	2,086	2,849
	자 %	100.0	1.4	9.6	12.2	9.7	10.7	18.4	16.1	22.0
성	소 선거인수	10,802	150	949	1,235	1,101	1,166	2,356	1,914	1,931
	계 %	100.0	1.4	8.8	11.4	10.2	10.8	21.8	17.7	17.9
북	남 선거인수	5,348	75	460	666	569	598	1,186	943	851
	자 %	100.0	1.4	8.6	12.5	10.6	11.2	22.2	17.6	15.9
음	여 선거인수	5,454	75	489	569	532	568	1,170	971	1,080
	자 %	100.0	1.4	9.0	10.4	9.8	10.4	21.5	17.8	19.8

<서울특별시>

구분		합계	19세	20~24세	25~29세	30~34세	35~39세	40~49세	50~59세	60세 이상
강	소 선거인수	10,998	153	833	1,291	1,166	1,213	2,187	1,861	2,294
	계 %	100.0	1.4	7.6	11.7	10.6	11.0	19.9	16.9	20.9
북	남 선거인수	5,320	84	404	661	596	613	1,058	857	1,047
	구 자 %	100.0	1.6	7.6	12.4	11.2	11.5	19.9	16.1	19.7
갑	여 선거인수	5,678	69	429	630	570	600	1,129	1,004	1,247
	자 %	100.0	1.2	7.6	11.1	10.0	10.6	19.9	17.7	22.0
강	소 선거인수	19,156	276	1,663	2,308	2,007	2,094	4,049	3,294	3,465
	계 %	100.0	1.4	8.7	12.0	10.5	10.9	21.1	17.2	18.1
북	남 선거인수	9,288	159	856	1,131	1,042	1,043	1,935	1,533	1,589
	구 자 %	100.0	1.7	9.2	12.2	11.2	11.2	20.8	16.5	17.1
을	여 선거인수	9,868	117	807	1,177	965	1,051	2,114	1,761	1,876
	자 %	100.0	1.2	8.2	11.9	9.8	10.7	21.4	17.8	19.0
도	소 선거인수	11,115	185	1,040	1,083	1,115	1,429	2,642	1,773	1,848
	계 %	100.0	1.7	9.4	9.7	10.0	12.9	23.8	16.0	16.6
동	남 선거인수	5,318	91	514	522	533	679	1,243	938	798
	구 자 %	100.0	1.7	9.7	9.8	10.0	12.8	23.4	17.6	15.0
을	여 선거인수	5,797	94	526	561	582	750	1,399	835	1,050
	자 %	100.0	1.6	9.1	9.7	10.0	12.9	24.1	14.4	18.1
도	소 선거인수	18,745	337	1,794	2,014	1,706	2,061	4,302	3,374	3,157
	계 %	100.0	1.8	9.6	10.7	9.1	11.0	23.0	18.0	16.8
동	남 선거인수	9,216	180	939	1,050	856	1,027	2,063	1,637	1,464
	구 자 %	100.0	2.0	10.2	11.4	9.3	11.1	22.4	17.8	15.9
을	여 선거인수	9,529	157	855	964	850	1,034	2,239	1,737	1,693
	자 %	100.0	1.6	9.0	10.1	8.9	10.9	23.5	18.2	17.8
노	소 선거인수	8,047	137	832	953	887	983	1,753	1,366	1,136
	계 %	100.0	1.7	10.3	11.8	11.0	12.2	21.8	17.0	14.1
원	남 선거인수	3,920	74	407	472	442	497	826	707	495
	구 자 %	100.0	1.9	10.4	12.0	11.3	12.7	21.1	18.0	12.6
갑	여 선거인수	4,127	63	425	481	445	486	927	659	641
	자 %	100.0	1.5	10.3	11.7	10.8	11.8	22.5	16.0	15.5
노	소 선거인수	14,870	298	1,217	1,499	1,413	1,777	3,656	2,273	2,737
	계 %	100.0	2.0	8.2	10.1	9.5	12.0	24.6	15.3	18.4
원	남 선거인수	6,911	165	578	679	686	836	1,767	1,085	1,115
	구 자 %	100.0	2.4	8.4	9.8	9.9	12.1	25.6	15.7	16.1
을	여 선거인수	7,959	133	639	820	727	941	1,889	1,188	1,622
	자 %	100.0	1.7	8.0	10.3	9.1	11.8	23.7	14.9	20.4
노	소 선거인수	23,613	445	2,204	2,283	2,348	3,060	5,707	4,001	3,565
	계 %	100.0	1.9	9.3	9.7	9.9	13.0	24.2	16.9	15.1
원	남 선거인수	11,315	227	1,124	1,104	1,068	1,491	2,755	2,034	1,512
	구 자 %	100.0	2.0	9.9	9.8	9.4	13.2	24.3	18.0	13.4
병	여 선거인수	12,298	218	1,080	1,179	1,280	1,569	2,952	1,967	2,053
	자 %	100.0	1.8	8.8	9.6	10.4	12.8	24.0	16.0	16.7

<서울특별시>

구분		합계	19세	20~24세	25~29세	30~34세	35~39세	40~49세	50~59세	60세 이상
은	소 선거인수	15,678	208	1,249	1,794	1,842	1,994	3,061	2,503	3,027
	계 %	100.0	1.3	8.0	11.4	11.7	12.7	19.5	16.0	19.3
평	남 선거인수	7,682	92	632	892	944	1,044	1,552	1,179	1,347
	자 %	100.0	1.2	8.2	11.6	12.3	13.6	20.2	15.3	17.5
갑	여 선거인수	7,996	116	617	902	898	950	1,509	1,324	1,680
	자 %	100.0	1.5	7.7	11.3	11.2	11.9	18.9	16.6	21.0
은	소 선거인수	20,623	326	1,772	2,190	2,137	2,545	4,602	3,411	3,640
	계 %	100.0	1.6	8.6	10.6	10.4	12.3	22.3	16.5	17.7
평	남 선거인수	9,999	160	879	1,096	1,094	1,281	2,202	1,655	1,632
	자 %	100.0	1.6	8.8	11.0	10.9	12.8	22.0	16.6	16.3
을	여 선거인수	10,624	166	893	1,094	1,043	1,264	2,400	1,756	2,008
	자 %	100.0	1.6	8.4	10.3	9.8	11.9	22.6	16.5	18.9
서	소 선거인수	10,365	148	832	1,147	1,126	1,262	2,230	1,598	2,022
	계 %	100.0	1.4	8.0	11.1	10.9	12.2	21.5	15.4	19.5
대	남 선거인수	4,917	82	394	568	539	631	1,081	750	872
	자 %	100.0	1.7	8.0	11.6	11.0	12.8	22.0	15.3	17.7
구	여 선거인수	5,448	66	438	579	587	631	1,149	848	1,150
	자 %	100.0	1.2	8.0	10.6	10.8	11.6	21.1	15.6	21.1
서	소 선거인수	16,717	205	1,239	1,913	1,845	1,985	3,120	2,706	3,704
	계 %	100.0	1.2	7.4	11.4	11.0	11.9	18.7	16.2	22.2
대	남 선거인수	8,135	115	623	971	975	1,068	1,582	1,230	1,571
	자 %	100.0	1.4	7.7	11.9	12.0	13.1	19.4	15.1	19.3
구	여 선거인수	8,582	90	616	942	870	917	1,538	1,476	2,133
	자 %	100.0	1.0	7.2	11.0	10.1	10.7	17.9	17.2	24.9
마	소 선거인수	9,582	119	962	1,650	1,248	1,040	1,615	1,346	1,602
	계 %	100.0	1.2	10.0	17.2	13.0	10.9	16.9	14.0	16.7
포	남 선거인수	4,805	56	433	888	685	573	828	643	699
	자 %	100.0	1.2	9.0	18.5	14.3	11.9	17.2	13.4	14.5
갑	여 선거인수	4,777	63	529	762	563	467	787	703	903
	자 %	100.0	1.3	11.1	16.0	11.8	9.8	16.5	14.7	18.9
마	소 선거인수	24,625	269	1,920	3,150	3,870	3,789	4,709	3,370	3,548
	계 %	100.0	1.1	7.8	12.8	15.7	15.4	19.1	13.7	14.4
포	남 선거인수	11,681	136	904	1,407	1,826	1,959	2,340	1,588	1,521
	자 %	100.0	1.2	7.7	12.0	15.6	16.8	20.0	13.6	13.0
을	여 선거인수	12,944	133	1,016	1,743	2,044	1,830	2,369	1,782	2,027
	자 %	100.0	1.0	7.8	13.5	15.8	14.1	18.3	13.8	15.7
양	소 선거인수	25,259	601	2,481	2,195	1,770	2,971	7,991	4,181	3,069
	계 %	100.0	2.4	9.8	8.7	7.0	11.8	31.6	16.6	12.2
천	남 선거인수	12,228	326	1,272	1,084	820	1,264	3,908	2,217	1,337
	자 %	100.0	2.7	10.4	8.9	6.7	10.3	32.0	18.1	10.9
갑	여 선거인수	13,031	275	1,209	1,111	950	1,707	4,083	1,964	1,732
	자 %	100.0	2.1	9.3	8.5	7.3	13.1	31.3	15.1	13.3

<서울특별시>

구분		합계	19세	20~ 24세	25~ 29세	30~ 34세	35~ 39세	40~ 49세	50~ 59세	60세 이상
양천구	소 선거인수	10,353	163	981	1,315	1,053	1,047	2,231	2,023	1,540
	계 %	100.0	1.6	9.5	12.7	10.2	10.1	21.5	19.5	14.9
을마포구	남 선거인수	5,209	87	500	694	593	536	1,092	989	718
	자 %	100.0	1.7	9.6	13.3	11.4	10.3	21.0	19.0	13.8
강서구	여 선거인수	5,144	76	481	621	460	511	1,139	1,034	822
	자 %	100.0	1.5	9.4	12.1	8.9	9.9	22.1	20.1	16.0
강동구	소 선거인수	20,195	300	1,691	2,825	2,812	2,678	3,881	3,244	2,764
	계 %	100.0	1.5	8.4	14.0	13.9	13.3	19.2	16.1	13.7
서대문구	남 선거인수	9,881	168	843	1,391	1,385	1,442	1,888	1,488	1,276
	자 %	100.0	1.7	8.5	14.1	14.0	14.6	19.1	15.1	12.9
강북구	여 선거인수	10,314	132	848	1,434	1,427	1,236	1,993	1,756	1,488
	자 %	100.0	1.3	8.2	13.9	13.8	12.0	19.3	17.0	14.4
강북구	소 선거인수	25,132	492	2,534	2,738	2,724	3,047	5,778	4,097	3,722
	계 %	100.0	2.0	10.1	10.9	10.8	12.1	23.0	16.3	14.8
서대문구	남 선거인수	11,913	271	1,253	1,197	1,331	1,501	2,723	2,073	1,564
	자 %	100.0	2.3	10.5	10.0	11.2	12.6	22.9	17.4	13.1
을마포구	여 선거인수	13,219	221	1,281	1,541	1,393	1,546	3,055	2,024	2,158
	자 %	100.0	1.7	9.7	11.7	10.5	11.7	23.1	15.3	16.3
구로구	소 선거인수	20,998	332	1,694	2,463	2,347	2,602	4,546	3,576	3,438
	계 %	100.0	1.6	8.1	11.7	11.2	12.4	21.6	17.0	16.4
구로구	남 선거인수	10,558	170	891	1,260	1,166	1,350	2,342	1,751	1,628
	자 %	100.0	1.6	8.4	11.9	11.0	12.8	22.2	16.6	15.4
을마포구	여 선거인수	10,440	162	803	1,203	1,181	1,252	2,204	1,825	1,810
	자 %	100.0	1.6	7.7	11.5	11.3	12.0	21.1	17.5	17.3
구로구	소 선거인수	12,008	165	915	1,508	1,607	1,541	2,705	1,935	1,632
	계 %	100.0	1.4	7.6	12.6	13.4	12.8	22.5	16.1	13.6
구로구	남 선거인수	6,111	85	463	768	859	789	1,427	975	745
	자 %	100.0	1.4	7.6	12.6	14.1	12.9	23.4	16.0	12.2
을마포구	여 선거인수	5,897	80	452	740	748	752	1,278	960	887
	자 %	100.0	1.4	7.7	12.5	12.7	12.8	21.7	16.3	15.0
금천구	소 선거인수	22,269	370	1,904	2,665	2,468	2,711	4,951	3,674	3,526
	계 %	100.0	1.7	8.6	12.0	11.1	12.2	22.2	16.5	15.8
금천구	남 선거인수	11,163	196	1,002	1,342	1,312	1,399	2,505	1,834	1,573
	자 %	100.0	1.8	9.0	12.0	11.8	12.5	22.4	16.4	14.1
영등포구	여 선거인수	11,106	174	902	1,323	1,156	1,312	2,446	1,840	1,953
	자 %	100.0	1.6	8.1	11.9	10.4	11.8	22.0	16.6	17.6
영등포구	소 선거인수	16,627	238	1,327	1,969	2,407	2,380	3,278	2,654	2,374
	계 %	100.0	1.4	8.0	11.8	14.5	14.3	19.7	16.0	14.3
영등포구	남 선거인수	8,063	122	667	907	1,123	1,256	1,639	1,292	1,057
	자 %	100.0	1.5	8.3	11.2	13.9	15.6	20.3	16.0	13.1
영등포구	여 선거인수	8,564	116	660	1,062	1,284	1,124	1,639	1,362	1,317
	자 %	100.0	1.4	7.7	12.4	15.0	13.1	19.1	15.9	15.4

<서울특별시>

구분		합계	19세	20~24세	25~29세	30~34세	35~39세	40~49세	50~59세	60세 이상
영등포구	소 선거인수	19,293	284	1,635	2,228	2,155	2,261	4,031	3,170	3,529
	계 %	100.0	1.5	8.5	11.5	11.2	11.7	20.9	16.4	18.3
남자	선거인수	9,547	161	836	1,180	1,110	1,170	2,017	1,538	1,535
	자 %	100.0	1.7	8.8	12.4	11.6	12.3	21.1	16.1	16.1
여자	선거인수	9,746	123	799	1,048	1,045	1,091	2,014	1,632	1,994
	자 %	100.0	1.3	8.2	10.8	10.7	11.2	20.7	16.7	20.5
동작구	소 선거인수	12,525	199	1,039	1,553	1,429	1,647	2,802	1,865	1,991
	계 %	100.0	1.6	8.3	12.4	11.4	13.1	22.4	14.9	15.9
남자	선거인수	6,165	110	541	798	713	835	1,421	877	870
	자 %	100.0	1.8	8.8	12.9	11.6	13.5	23.0	14.2	14.1
갑 여자	선거인수	6,360	89	498	755	716	812	1,381	988	1,121
	자 %	100.0	1.4	7.8	11.9	11.3	12.8	21.7	15.5	17.6
동작구	소 선거인수	23,773	324	2,450	3,905	3,201	2,486	3,774	3,582	4,051
	계 %	100.0	1.4	10.3	16.4	13.5	10.5	15.9	15.1	17.0
남자	선거인수	11,740	178	1,189	2,060	1,734	1,362	1,844	1,589	1,784
	자 %	100.0	1.5	10.1	17.5	14.8	11.6	15.7	13.5	15.2
을 여자	선거인수	12,033	146	1,261	1,845	1,467	1,124	1,930	1,993	2,267
	자 %	100.0	1.2	10.5	15.3	12.2	9.3	16.0	16.6	18.8
관악구	소 선거인수	20,977	242	2,381	4,147	3,171	2,212	3,093	2,829	2,902
	계 %	100.0	1.2	11.4	19.8	15.1	10.5	14.7	13.5	13.8
남자	선거인수	10,559	125	1,057	2,129	1,771	1,251	1,540	1,332	1,354
	자 %	100.0	1.2	10.0	20.2	16.8	11.8	14.6	12.6	12.8
갑 여자	선거인수	10,418	117	1,324	2,018	1,400	961	1,553	1,497	1,548
	자 %	100.0	1.1	12.7	19.4	13.4	9.2	14.9	14.4	14.9
관악구	소 선거인수	25,057	381	2,279	3,502	3,080	2,807	4,976	4,011	4,021
	계 %	100.0	1.5	9.1	14.0	12.3	11.2	19.9	16.0	16.0
남자	선거인수	12,657	214	1,165	1,896	1,680	1,499	2,437	1,920	1,846
	자 %	100.0	1.7	9.2	15.0	13.3	11.8	19.3	15.2	14.6
을 여자	선거인수	12,400	167	1,114	1,606	1,400	1,308	2,539	2,091	2,175
	자 %	100.0	1.3	9.0	13.0	11.3	10.5	20.5	16.9	17.5
서초구	소 선거인수	20,468	380	1,883	2,469	2,111	2,375	4,396	3,724	3,130
	계 %	100.0	1.9	9.2	12.1	10.3	11.6	21.5	18.2	15.3
남자	선거인수	9,617	198	927	1,136	973	1,108	2,020	1,785	1,470
	자 %	100.0	2.1	9.6	11.8	10.1	11.5	21.0	18.6	15.3
갑 여자	선거인수	10,851	182	956	1,333	1,138	1,267	2,376	1,939	1,660
	자 %	100.0	1.7	8.8	12.3	10.5	11.7	21.9	17.9	15.3
서초구	소 선거인수	10,105	170	880	1,372	1,111	1,279	2,188	1,718	1,387
	계 %	100.0	1.7	8.7	13.6	11.0	12.7	21.7	17.0	13.7
남자	선거인수	4,812	88	428	634	520	595	1,075	833	639
	자 %	100.0	1.8	8.9	13.2	10.8	12.4	22.3	17.3	13.3
을 여자	선거인수	5,293	82	452	738	591	684	1,113	885	748
	자 %	100.0	1.5	8.5	13.9	11.2	12.9	21.0	16.7	14.1

<서울특별시>

구분		합계	19세	20~24세	25~29세	30~34세	35~39세	40~49세	50~59세	60세 이상
강	소 선거인수	17,005	220	1,610	3,095	2,692	2,104	2,768	2,344	2,172
	계 %	100.0	1.3	9.5	18.2	15.8	12.4	16.3	13.8	12.8
남	남 선거인수	7,851	115	640	1,274	1,279	1,094	1,334	1,083	1,032
	자 %	100.0	1.5	8.2	16.2	16.3	13.9	17.0	13.8	13.1
갑	여 선거인수	9,154	105	970	1,821	1,413	1,010	1,434	1,261	1,140
	자 %	100.0	1.1	10.6	19.9	15.4	11.0	15.7	13.8	12.5
강	소 선거인수	27,143	594	2,825	3,252	2,494	2,614	6,581	5,104	3,679
	계 %	100.0	2.2	10.4	12.0	9.2	9.6	24.2	18.8	13.6
남	남 선거인수	12,973	322	1,445	1,663	1,237	1,210	3,054	2,464	1,578
	자 %	100.0	2.5	11.1	12.8	9.5	9.3	23.5	19.0	12.2
을	여 선거인수	14,170	272	1,380	1,589	1,257	1,404	3,527	2,640	2,101
	자 %	100.0	1.9	9.7	11.2	8.9	9.9	24.9	18.6	14.8
송	소 선거인수	20,292	355	1,957	2,653	2,189	2,334	4,324	3,629	2,851
	계 %	100.0	1.7	9.6	13.1	10.8	11.5	21.3	17.9	14.0
파	남 선거인수	9,647	188	968	1,131	1,058	1,126	2,052	1,810	1,314
	자 %	100.0	1.9	10.0	11.7	11.0	11.7	21.3	18.8	13.6
갑	여 선거인수	10,645	167	989	1,522	1,131	1,208	2,272	1,819	1,537
	자 %	100.0	1.6	9.3	14.3	10.6	11.3	21.3	17.1	14.4
송	소 선거인수	16,826	275	1,566	2,292	2,082	2,029	3,327	2,959	2,296
	계 %	100.0	1.6	9.3	13.6	12.4	12.1	19.8	17.6	13.6
파	남 선거인수	8,062	138	762	1,080	1,013	1,013	1,540	1,432	1,084
	자 %	100.0	1.7	9.5	13.4	12.6	12.6	19.1	17.8	13.4
을	여 선거인수	8,764	137	804	1,212	1,069	1,016	1,787	1,527	1,212
	자 %	100.0	1.6	9.2	13.8	12.2	11.6	20.4	17.4	13.8
송	소 선거인수	13,278	226	1,255	1,556	1,525	1,672	3,230	2,056	1,758
	계 %	100.0	1.7	9.5	11.7	11.5	12.6	24.3	15.5	13.2
파	남 선거인수	6,617	128	642	767	794	868	1,562	1,080	776
	자 %	100.0	1.9	9.7	11.6	12.0	13.1	23.6	16.3	11.7
병	여 선거인수	6,661	98	613	789	731	804	1,668	976	982
	자 %	100.0	1.5	9.2	11.8	11.0	12.1	25.0	14.7	14.7
강	소 선거인수	16,350	360	1,752	1,790	1,387	1,631	4,091	3,118	2,221
	계 %	100.0	2.2	10.7	10.9	8.5	10.0	25.0	19.1	13.6
동	남 선거인수	8,012	198	935	898	701	770	1,902	1,609	999
	자 %	100.0	2.5	11.7	11.2	8.7	9.6	23.7	20.1	12.5
갑	여 선거인수	8,338	162	817	892	686	861	2,189	1,509	1,222
	자 %	100.0	1.9	9.8	10.7	8.2	10.3	26.3	18.1	14.7
강	소 선거인수	16,120	316	1,596	2,105	1,525	1,621	3,563	3,060	2,334
	계 %	100.0	2.0	9.9	13.1	9.5	10.1	22.1	19.0	14.5
동	남 선거인수	8,074	172	861	1,089	822	830	1,709	1,516	1,075
	자 %	100.0	2.1	10.7	13.5	10.2	10.3	21.2	18.8	13.3
을	여 선거인수	8,046	144	735	1,016	703	791	1,854	1,544	1,259
	자 %	100.0	1.8	9.1	12.6	8.7	9.8	23.0	19.2	15.6



나. 선거인의 성별 · 연령대별 분포 <부산광역시>

구분		합계	19세	20~24세	25~29세	30~34세	35~39세	40~49세	50~59세	60세 이상
합계	선거인수	289,899	4,635	25,231	30,743	27,610	31,889	64,854	53,148	51,789
	%	100.0	1.6	8.7	10.6	9.5	11.0	22.4	18.3	17.9
전체	남 선거인수	141,738	2,486	13,329	15,603	13,957	15,842	31,898	26,069	22,554
	%	100.0	1.8	9.4	11.0	9.8	11.2	22.5	18.4	15.9
	여 선거인수	148,161	2,149	11,902	15,140	13,653	16,047	32,956	27,079	29,235
	%	100.0	1.5	8.0	10.2	9.2	10.8	22.2	18.3	19.7
중구 / 동구	소 선거인수	13,865	164	1,012	1,568	1,303	1,262	2,596	2,786	3,174
	%	100.0	1.2	7.3	11.3	9.4	9.1	18.7	20.1	22.9
	남 선거인수	6,781	90	524	807	730	682	1,277	1,341	1,330
	%	100.0	1.3	7.7	11.9	10.8	10.1	18.8	19.8	19.6
	여 선거인수	7,084	74	488	761	573	580	1,319	1,445	1,844
	%	100.0	1.0	6.9	10.7	8.1	8.2	18.6	20.4	26.0
서구	소 선거인수	12,471	163	1,145	1,348	1,062	1,171	2,536	2,347	2,699
	%	100.0	1.3	9.2	10.8	8.5	9.4	20.3	18.8	21.6
	남 선거인수	6,042	78	587	665	569	613	1,253	1,123	1,154
	%	100.0	1.3	9.7	11.0	9.4	10.1	20.7	18.6	19.1
	여 선거인수	6,429	85	558	683	493	558	1,283	1,224	1,545
	%	100.0	1.3	8.7	10.6	7.7	8.7	20.0	19.0	24.0
영도구	소 선거인수	12,911	156	1,020	1,393	1,090	1,120	2,355	2,634	3,143
	%	100.0	1.2	7.9	10.8	8.4	8.7	18.2	20.4	24.3
	남 선거인수	6,356	76	550	740	602	608	1,219	1,247	1,314
	%	100.0	1.2	8.7	11.6	9.5	9.6	19.2	19.6	20.7
	여 선거인수	6,555	80	470	653	488	512	1,136	1,387	1,829
	%	100.0	1.2	7.2	10.0	7.4	7.8	17.3	21.2	27.9
부산진구	소 선거인수	10,413	142	722	1,045	1,284	1,413	2,162	1,706	1,939
	%	100.0	1.4	6.9	10.0	12.3	13.6	20.8	16.4	18.6
	남 선거인수	5,021	80	386	511	594	729	1,100	809	812
	%	100.0	1.6	7.7	10.2	11.8	14.5	21.9	16.1	16.2
	여 선거인수	5,392	62	336	534	690	684	1,062	897	1,127
	%	100.0	1.1	6.2	9.9	12.8	12.7	19.7	16.6	20.9
부산진구 예	소 선거인수	22,883	399	2,397	2,777	1,954	1,897	4,622	4,442	4,395
	%	100.0	1.7	10.5	12.1	8.5	8.3	20.2	19.4	19.2
	남 선거인수	11,160	205	1,203	1,407	1,045	1,005	2,206	2,199	1,890
	%	100.0	1.8	10.8	12.6	9.4	9.0	19.8	19.7	16.9
	여 선거인수	11,723	194	1,194	1,370	909	892	2,416	2,243	2,505
	%	100.0	1.7	10.2	11.7	7.8	7.6	20.6	19.1	21.4
동래구	소 선거인수	23,616	434	2,284	2,524	2,188	2,399	5,504	4,512	3,771
	%	100.0	1.8	9.7	10.7	9.3	10.2	23.3	19.1	16.0
	남 선거인수	11,518	230	1,206	1,294	1,096	1,128	2,549	2,249	1,766
	%	100.0	2.0	10.5	11.2	9.5	9.8	22.1	19.5	15.3
	여 선거인수	12,098	204	1,078	1,230	1,092	1,271	2,955	2,263	2,005
	%	100.0	1.7	8.9	10.2	9.0	10.5	24.4	18.7	16.6

〈부산광역시〉

부산

구분		합계	19세	20~24세	25~29세	30~34세	35~39세	40~49세	50~59세	60세 이상
전	소 선거인수	13,502	196	1,084	1,564	1,255	1,340	2,516	2,686	2,861
	계 %	100.0	1.5	8.0	11.6	9.3	9.9	18.6	19.9	21.2
남	선거인수	6,577	105	563	809	646	705	1,226	1,253	1,270
	자 %	100.0	1.6	8.6	12.3	9.8	10.7	18.6	19.1	19.3
여	선거인수	6,925	91	521	755	609	635	1,290	1,433	1,591
	자 %	100.0	1.3	7.5	10.9	8.8	9.2	18.6	20.7	23.0
남	선거인수	9,555	147	754	920	805	1,173	2,164	1,747	1,845
	계 %	100.0	1.5	7.9	9.6	8.4	12.3	22.6	18.3	19.3
남	선거인수	4,618	91	408	468	389	557	1,069	856	780
	자 %	100.0	2.0	8.8	10.1	8.4	12.1	23.1	18.5	16.9
여	선거인수	4,937	56	346	452	416	616	1,095	891	1,065
	자 %	100.0	1.1	7.0	9.2	8.4	12.5	22.2	18.0	21.6
북구 / 강서구 갑	소 선거인수	14,493	229	1,343	1,600	1,442	1,663	3,364	2,539	2,313
	계 %	100.0	1.6	9.3	11.0	9.9	11.5	23.2	17.5	16.0
남	선거인수	7,134	128	724	809	723	851	1,680	1,246	973
	자 %	100.0	1.8	10.1	11.3	10.1	11.9	23.5	17.5	13.6
여	선거인수	7,359	101	619	791	719	812	1,684	1,293	1,340
	자 %	100.0	1.4	8.4	10.7	9.8	11.0	22.9	17.6	18.2
북구 / 강서구 을	소 선거인수	14,627	265	1,196	1,246	1,091	1,859	4,164	2,474	2,332
	계 %	100.0	1.8	8.2	8.5	7.5	12.7	28.5	16.9	15.9
남	선거인수	7,183	126	625	664	510	814	2,180	1,291	973
	자 %	100.0	1.8	8.7	9.2	7.1	11.3	30.3	18.0	13.5
여	선거인수	7,444	139	571	582	581	1,045	1,984	1,183	1,359
	자 %	100.0	1.9	7.7	7.8	7.8	14.0	26.7	15.9	18.3
해운대 / 기장갑	소 선거인수	22,202	351	1,843	2,265	2,335	2,841	4,938	3,945	3,684
	계 %	100.0	1.6	8.3	10.2	10.5	12.8	22.2	17.8	16.6
남	선거인수	10,719	186	953	1,106	1,096	1,413	2,424	1,943	1,598
	자 %	100.0	1.7	8.9	10.3	10.2	13.2	22.6	18.1	14.9
여	선거인수	11,483	165	890	1,159	1,239	1,428	2,514	2,002	2,086
	자 %	100.0	1.4	7.8	10.1	10.8	12.4	21.9	17.4	18.2
해운대 / 기장을	소 선거인수	17,153	286	1,344	1,394	1,353	2,101	4,444	2,870	3,361
	계 %	100.0	1.7	7.8	8.1	7.9	12.2	25.9	16.7	19.6
남	선거인수	8,314	154	733	730	665	984	2,232	1,450	1,366
	자 %	100.0	1.9	8.8	8.8	8.0	11.8	26.8	17.4	16.4
여	선거인수	8,839	132	611	664	688	1,117	2,212	1,420	1,995
	자 %	100.0	1.5	6.9	7.5	7.8	12.6	25.0	16.1	22.6
사	소 선거인수	16,151	277	1,555	1,829	1,822	1,972	3,676	2,701	2,319
	계 %	100.0	1.7	9.6	11.3	11.3	12.2	22.8	16.7	14.4
하	남 선거인수	7,912	126	821	933	885	1,009	1,806	1,349	983
	자 %	100.0	1.6	10.4	11.8	11.2	12.8	22.8	17.1	12.4
갑	여 선거인수	8,239	151	734	896	937	963	1,870	1,352	1,336
	자 %	100.0	1.8	8.9	10.9	11.4	11.7	22.7	16.4	16.2



<부산광역시>

구분		합계	19세	20~ 24세	25~ 29세	30~ 34세	35~ 39세	40~ 49세	50~ 59세	60세 이상
사	소 선거인수	14,977	237	1,182	1,695	2,140	1,991	3,268	2,499	1,965
	계 %	100.0	1.6	7.9	11.3	14.3	13.3	21.8	16.7	13.1
하	남 선거인수	7,507	133	635	803	1,092	1,037	1,647	1,226	934
	자 %	100.0	1.8	8.5	10.7	14.5	13.8	21.9	16.3	12.4
을	여 선거인수	7,470	104	547	892	1,048	954	1,621	1,273	1,031
	자 %	100.0	1.4	7.3	11.9	14.0	12.8	21.7	17.0	13.8
금 정 구	소 선거인수	18,503	327	1,750	1,981	1,479	1,754	4,236	3,596	3,380
	계 %	100.0	1.8	9.5	10.7	8.0	9.5	22.9	19.4	18.3
	남 선거인수	9,036	177	963	1,034	766	846	1,998	1,725	1,527
	자 %	100.0	2.0	10.7	11.4	8.5	9.4	22.1	19.1	16.9
	여 선거인수	9,467	150	787	947	713	908	2,238	1,871	1,853
	자 %	100.0	1.6	8.3	10.0	7.5	9.6	23.6	19.8	19.6
연 제 구	소 선거인수	17,486	276	1,371	1,820	1,623	1,976	3,952	3,319	3,149
	계 %	100.0	1.6	7.8	10.4	9.3	11.3	22.6	19.0	18.0
	남 선거인수	8,515	159	717	914	800	946	1,949	1,617	1,413
	자 %	100.0	1.9	8.4	10.7	9.4	11.1	22.9	19.0	16.6
	여 선거인수	8,971	117	654	906	823	1,030	2,003	1,702	1,736
	자 %	100.0	1.3	7.3	10.1	9.2	11.5	22.3	19.0	19.4
수 영 구	소 선거인수	15,145	233	1,283	1,772	1,362	1,417	2,942	3,061	3,075
	계 %	100.0	1.5	8.5	11.7	9.0	9.4	19.4	20.2	20.3
	남 선거인수	7,289	133	683	902	743	698	1,341	1,415	1,374
	자 %	100.0	1.8	9.4	12.4	10.2	9.6	18.4	19.4	18.9
	여 선거인수	7,856	100	600	870	619	719	1,601	1,646	1,701
	자 %	100.0	1.3	7.6	11.1	7.9	9.2	20.4	21.0	21.7
사 상 구	소 선거인수	19,946	353	1,946	2,002	2,022	2,540	5,415	3,284	2,384
	계 %	100.0	1.8	9.8	10.0	10.1	12.7	27.1	16.5	12.0
	남 선거인수	10,056	209	1,048	1,007	1,006	1,217	2,742	1,730	1,097
	자 %	100.0	2.1	10.4	10.0	10.0	12.1	27.3	17.2	10.9
	여 선거인수	9,890	144	898	995	1,016	1,323	2,673	1,554	1,287
	자 %	100.0	1.5	9.1	10.1	10.3	13.4	27.0	15.7	13.0

나. 선거인의 성별 · 연령대별 분포 <대구광역시>

구분		합계	19세	20~24세	25~29세	30~34세	35~39세	40~49세	50~59세	60세 이상
전체	합계 선거인수	186,239	3,395	16,703	19,183	18,179	21,778	44,493	30,794	31,714
	합계 %	100.0	1.8	9.0	10.3	9.8	11.7	23.9	16.5	17.0
남자	선거인수	90,740	1,930	9,077	9,657	9,051	10,653	21,986	15,018	13,368
	%	100.0	2.1	10.0	10.6	10.0	11.7	24.2	16.6	14.7
여자	선거인수	95,499	1,465	7,626	9,526	9,128	11,125	22,507	15,776	18,346
	%	100.0	1.5	8.0	10.0	9.6	11.6	23.6	16.5	19.2
중구	소계 선거인수	23,975	383	2,018	2,756	2,387	2,333	4,525	4,194	5,379
	소계 %	100.0	1.6	8.4	11.5	10.0	9.7	18.9	17.5	22.4
남자	선거인수	11,781	213	1,103	1,438	1,256	1,271	2,247	2,010	2,243
	%	100.0	1.8	9.4	12.2	10.7	10.8	19.1	17.1	19.0
여자	선거인수	12,194	170	915	1,318	1,131	1,062	2,278	2,184	3,136
	%	100.0	1.4	7.5	10.8	9.3	8.7	18.7	17.9	25.7
남구	소계 선거인수	13,029	186	1,030	1,407	1,238	1,357	2,595	2,363	2,853
	소계 %	100.0	1.4	7.9	10.8	9.5	10.4	19.9	18.1	21.9
남자	선거인수	6,399	111	570	772	655	711	1,271	1,086	1,223
	%	100.0	1.7	8.9	12.1	10.2	11.1	19.9	17.0	19.1
여자	선거인수	6,630	75	460	635	583	646	1,324	1,277	1,630
	%	100.0	1.1	6.9	9.6	8.8	9.7	20.0	19.3	24.6
북구	소계 선거인수	10,573	178	915	1,083	1,005	1,106	2,296	1,886	2,104
	소계 %	100.0	1.7	8.7	10.2	9.5	10.5	21.7	17.8	19.9
남자	선거인수	5,194	102	498	559	517	549	1,122	915	932
	%	100.0	2.0	9.6	10.8	10.0	10.6	21.6	17.6	17.9
여자	선거인수	5,379	76	417	524	488	557	1,174	971	1,172
	%	100.0	1.4	7.8	9.7	9.1	10.4	21.8	18.1	21.8
서구	소계 선거인수	18,976	342	1,709	2,131	1,712	1,976	4,481	3,339	3,286
	소계 %	100.0	1.8	9.0	11.2	9.0	10.4	23.6	17.6	17.3
남자	선거인수	9,437	195	926	1,120	953	1,008	2,230	1,604	1,401
	%	100.0	2.1	9.8	11.9	10.1	10.7	23.6	17.0	14.8
여자	선거인수	9,539	147	783	1,011	759	968	2,251	1,735	1,885
	%	100.0	1.5	8.2	10.6	8.0	10.1	23.6	18.2	19.8
북구	소계 선거인수	14,843	249	1,303	1,524	1,605	1,830	3,561	2,475	2,296
	소계 %	100.0	1.7	8.8	10.3	10.8	12.3	24.0	16.7	15.5
남자	선거인수	7,451	131	730	784	782	933	1,826	1,252	1,013
	%	100.0	1.8	9.8	10.5	10.5	12.5	24.5	16.8	13.6
여자	선거인수	7,392	118	573	740	823	897	1,735	1,223	1,283
	%	100.0	1.6	7.8	10.0	11.1	12.1	23.5	16.5	17.4
남구	소계 선거인수	14,091	214	1,158	1,349	1,850	2,429	3,565	1,825	1,701
	소계 %	100.0	1.5	8.2	9.6	13.1	17.2	25.3	13.0	12.1
남자	선거인수	6,769	126	626	595	794	1,191	1,850	905	682
	%	100.0	1.9	9.2	8.8	11.7	17.6	27.3	13.4	10.1
여자	선거인수	7,322	88	532	754	1,056	1,238	1,715	920	1,019
	%	100.0	1.2	7.3	10.3	14.4	16.9	23.4	12.6	13.9

대구

<대구광역시>

구분		합계	19세	20~ 24세	25~ 29세	30~ 34세	35~ 39세	40~ 49세	50~ 59세	60세 이상
수	소 선거인수	30,413	655	2,818	2,784	2,538	3,472	8,317	5,019	4,810
	계 %	100.0	2.2	9.3	9.2	8.3	11.4	27.3	16.5	15.8
성	남 선거인수	14,507	384	1,577	1,385	1,186	1,482	3,940	2,471	2,082
	자 %	100.0	2.6	10.9	9.5	8.2	10.2	27.2	17.0	14.4
갑	여 선거인수	15,906	271	1,241	1,399	1,352	1,990	4,377	2,548	2,728
	자 %	100.0	1.7	7.8	8.8	8.5	12.5	27.5	16.0	17.2
수	소 선거인수	3,361	92	358	281	233	291	906	664	536
	계 %	100.0	2.7	10.7	8.4	6.9	8.7	27.0	19.8	15.9
성	남 선거인수	1,602	48	193	134	116	128	409	336	238
	자 %	100.0	3.0	12.0	8.4	7.2	8.0	25.5	21.0	14.9
을	여 선거인수	1,759	44	165	147	117	163	497	328	298
	자 %	100.0	2.5	9.4	8.4	6.7	9.3	28.3	18.6	16.9
달	소 선거인수	14,987	341	1,446	1,489	1,659	2,130	4,266	1,990	1,666
	계 %	100.0	2.3	9.6	9.9	11.1	14.2	28.5	13.3	11.1
서	남 선거인수	7,218	189	749	675	767	989	2,135	1,025	689
	자 %	100.0	2.6	10.4	9.4	10.6	13.7	29.6	14.2	9.5
갑	여 선거인수	7,769	152	697	814	892	1,141	2,131	965	977
	자 %	100.0	2.0	9.0	10.5	11.5	14.7	27.4	12.4	12.6
달	소 선거인수	21,657	437	2,223	2,232	1,749	2,196	5,281	3,947	3,592
	계 %	100.0	2.0	10.3	10.3	8.1	10.1	24.4	18.2	16.6
서	남 선거인수	10,451	254	1,217	1,158	907	1,040	2,495	1,913	1,467
	자 %	100.0	2.4	11.6	11.1	8.7	10.0	23.9	18.3	14.0
을	여 선거인수	11,206	183	1,006	1,074	842	1,156	2,786	2,034	2,125
	자 %	100.0	1.6	9.0	9.6	7.5	10.3	24.9	18.2	19.0
달	소 선거인수	7,467	116	720	975	701	787	1,600	1,336	1,232
	계 %	100.0	1.6	9.6	13.1	9.4	10.5	21.4	17.9	16.5
서	남 선거인수	3,539	68	349	430	360	406	801	609	516
	자 %	100.0	1.9	9.9	12.2	10.2	11.5	22.6	17.2	14.6
병	여 선거인수	3,928	48	371	545	341	381	799	727	716
	자 %	100.0	1.2	9.4	13.9	8.7	9.7	20.3	18.5	18.2
달	소 선거인수	12,867	202	1,005	1,172	1,502	1,871	3,100	1,756	2,259
	계 %	100.0	1.6	7.8	9.1	11.7	14.5	24.1	13.6	17.6
성	남 선거인수	6,392	109	539	607	758	945	1,660	892	882
	자 %	100.0	1.7	8.4	9.5	11.9	14.8	26.0	14.0	13.8
군	여 선거인수	6,475	93	466	565	744	926	1,440	864	1,377
	자 %	100.0	1.4	7.2	8.7	11.5	14.3	22.2	13.3	21.3



나. 선거인의 성별 · 연령대별 분포 <인천광역시>

구분		합계	19세	20~24세	25~29세	30~34세	35~39세	40~49세	50~59세	60세 이상
합계	선거인수	212,311	3,834	18,725	22,623	22,603	27,345	53,232	31,670	32,279
	%	100.0	1.8	8.8	10.7	10.6	12.9	25.1	14.9	15.2
전체	남 선거인수	105,023	2,051	9,582	11,410	11,392	13,582	27,093	16,158	13,755
	자 %	100.0	2.0	9.1	10.9	10.8	12.9	25.8	15.4	13.1
여	선거인수	107,288	1,783	9,143	11,213	11,211	13,763	26,139	15,512	18,524
	자 %	100.0	1.7	8.5	10.5	10.4	12.8	24.4	14.5	17.3
중/동	소 선거인수	14,997	187	1,226	1,624	1,424	1,508	3,010	2,624	3,394
	계 %	100.0	1.2	8.2	10.8	9.5	10.1	20.1	17.5	22.6
남	선거인수	7,528	107	655	907	761	829	1,576	1,284	1,409
	자 %	100.0	1.4	8.7	12.0	10.1	11.0	20.9	17.1	18.7
여	선거인수	7,469	80	571	717	663	679	1,434	1,340	1,985
	자 %	100.0	1.1	7.6	9.6	8.9	9.1	19.2	17.9	26.6
남	선거인수	14,801	232	1,350	1,811	1,487	1,619	3,243	2,432	2,627
	계 %	100.0	1.6	9.1	12.2	10.0	10.9	21.9	16.4	17.7
남	선거인수	7,421	128	712	964	824	837	1,629	1,170	1,157
	자 %	100.0	1.7	9.6	13.0	11.1	11.3	22.0	15.8	15.6
여	선거인수	7,380	104	638	847	663	782	1,614	1,262	1,470
	자 %	100.0	1.4	8.6	11.5	9.0	10.6	21.9	17.1	19.9
남	선거인수	19,698	298	1,569	2,218	2,361	2,678	4,336	2,912	3,326
	계 %	100.0	1.5	8.0	11.3	12.0	13.6	22.0	14.8	16.9
남	선거인수	9,869	162	800	1,127	1,223	1,403	2,242	1,457	1,455
	자 %	100.0	1.6	8.1	11.4	12.4	14.2	22.7	14.8	14.7
여	선거인수	9,829	136	769	1,091	1,138	1,275	2,094	1,455	1,871
	자 %	100.0	1.4	7.8	11.1	11.6	13.0	21.3	14.8	19.0
남	선거인수	21,506	529	2,041	1,778	1,728	2,782	6,667	3,176	2,805
	계 %	100.0	2.5	9.5	8.3	8.0	12.9	31.0	14.8	13.0
남	선거인수	10,454	274	1,057	891	792	1,246	3,317	1,692	1,185
	자 %	100.0	2.6	10.1	8.5	7.6	11.9	31.7	16.2	11.3
여	선거인수	11,052	255	984	887	936	1,536	3,350	1,484	1,620
	자 %	100.0	2.3	8.9	8.0	8.5	13.9	30.3	13.4	14.7
남	선거인수	26,436	504	2,535	3,119	2,828	3,283	6,779	4,001	3,387
	계 %	100.0	1.9	9.6	11.8	10.7	12.4	25.6	15.1	12.8
남	선거인수	13,112	275	1,277	1,527	1,476	1,602	3,418	2,084	1,453
	자 %	100.0	2.1	9.7	11.6	11.3	12.2	26.1	15.9	11.1
여	선거인수	13,324	229	1,258	1,592	1,352	1,681	3,361	1,917	1,934
	자 %	100.0	1.7	9.4	11.9	10.1	12.6	25.2	14.4	14.5
남	선거인수	7,766	152	722	908	755	912	1,929	1,250	1,138
	계 %	100.0	2.0	9.3	11.7	9.7	11.7	24.8	16.1	14.7
남	선거인수	3,825	76	351	462	377	460	958	626	515
	자 %	100.0	2.0	9.2	12.1	9.9	12.0	25.0	16.4	13.5
여	선거인수	3,941	76	371	446	378	452	971	624	623
	자 %	100.0	1.9	9.4	11.3	9.6	11.5	24.6	15.8	15.8

인천

<인천광역시>

구분		합계	19세	20~24세	25~29세	30~34세	35~39세	40~49세	50~59세	60세 이상
부	소 선거인수	24,459	441	2,249	3,043	2,861	2,702	5,404	3,932	3,827
	계 %	100.0	1.8	9.2	12.4	11.7	11.0	22.1	16.1	15.6
평	남 선거인수	12,039	249	1,106	1,492	1,498	1,406	2,641	1,952	1,695
	구 자 %	100.0	2.1	9.2	12.4	12.4	11.7	21.9	16.2	14.1
갑	여 선거인수	12,420	192	1,143	1,551	1,363	1,296	2,763	1,980	2,132
	자 %	100.0	1.5	9.2	12.5	11.0	10.4	22.2	15.9	17.2
부	소 선거인수	18,223	368	1,594	1,778	2,074	2,736	5,037	2,439	2,197
	계 %	100.0	2.0	8.7	9.8	11.4	15.0	27.6	13.4	12.1
평	남 선거인수	8,883	202	778	883	960	1,315	2,569	1,243	933
	구 자 %	100.0	2.3	8.8	9.9	10.8	14.8	28.9	14.0	10.5
을	여 선거인수	9,340	166	816	895	1,114	1,421	2,468	1,196	1,264
	자 %	100.0	1.8	8.7	9.6	11.9	15.2	26.4	12.8	13.5
계	소 선거인수	11,159	218	1,148	1,256	1,121	1,300	2,966	1,716	1,434
	계 %	100.0	2.0	10.3	11.3	10.0	11.6	26.6	15.4	12.9
양	남 선거인수	5,627	111	612	643	590	649	1,520	904	598
	구 자 %	100.0	2.0	10.9	11.4	10.5	11.5	27.0	16.1	10.6
갑	여 선거인수	5,532	107	536	613	531	651	1,446	812	836
	자 %	100.0	1.9	9.7	11.1	9.6	11.8	26.1	14.7	15.1
계	소 선거인수	15,430	345	1,455	1,627	1,594	2,116	4,584	1,967	1,742
	계 %	100.0	2.2	9.4	10.5	10.3	13.7	29.7	12.7	11.3
양	남 선거인수	7,494	170	729	800	781	989	2,292	1,077	656
	구 자 %	100.0	2.3	9.7	10.7	10.4	13.2	30.6	14.4	8.8
을	여 선거인수	7,936	175	726	827	813	1,127	2,292	890	1,086
	자 %	100.0	2.2	9.1	10.4	10.2	14.2	28.9	11.2	13.7
서	소 선거인수	19,847	385	1,856	2,073	2,055	2,721	5,427	2,810	2,520
	구 계 %	100.0	1.9	9.4	10.4	10.4	13.7	27.3	14.2	12.7
/강화군갑	남 선거인수	9,933	204	944	1,059	1,055	1,320	2,811	1,502	1,038
	자 %	100.0	2.1	9.5	10.7	10.6	13.3	28.3	15.1	10.5
/강화군갑	여 선거인수	9,914	181	912	1,014	1,000	1,401	2,616	1,308	1,482
	자 %	100.0	1.8	9.2	10.2	10.1	14.1	26.4	13.2	14.9
서	소 선거인수	17,989	175	980	1,388	2,315	2,988	3,850	2,411	3,882
	구 계 %	100.0	1.0	5.4	7.7	12.9	16.6	21.4	13.4	21.6
/강화군에	남 선거인수	8,838	93	561	655	1,055	1,526	2,120	1,167	1,661
	자 %	100.0	1.1	6.3	7.4	11.9	17.3	24.0	13.2	18.8
/강화군에	여 선거인수	9,151	82	419	733	1,260	1,462	1,730	1,244	2,221
	자 %	100.0	0.9	4.6	8.0	13.8	16.0	18.9	13.6	24.3



나. 선거인의 성별 · 연령대별 분포 <광주광역시>

구분		합계	19세	20~24세	25~29세	30~34세	35~39세	40~49세	50~59세	60세 이상
합계	선거인수	111,908	2,221	10,665	11,900	11,947	14,611	27,037	15,731	17,796
	%	100.0	2.0	9.5	10.6	10.7	13.1	24.2	14.1	15.9
전체	남 선거인수	54,149	1,128	5,435	5,966	5,900	7,013	13,501	7,728	7,478
	%	100.0	2.1	10.0	11.0	10.9	13.0	24.9	14.3	13.8
여	선거인수	57,759	1,093	5,230	5,934	6,047	7,598	13,536	8,003	10,318
	%	100.0	1.9	9.1	10.3	10.5	13.2	23.4	13.9	17.9
동구	소 선거인수	11,535	205	1,088	1,312	1,149	1,110	2,142	1,839	2,690
	%	100.0	1.8	9.4	11.4	10.0	9.6	18.6	15.9	23.3
남	선거인수	5,588	103	528	692	615	575	1,043	857	1,175
	%	100.0	1.8	9.4	12.4	11.0	10.3	18.7	15.3	21.0
여	선거인수	5,947	102	560	620	534	535	1,099	982	1,515
	%	100.0	1.7	9.4	10.4	9.0	9.0	18.5	16.5	25.5
서구	소 선거인수	18,044	335	1,613	2,050	2,183	2,722	4,228	2,330	2,583
	%	100.0	1.9	8.9	11.4	12.1	15.1	23.4	12.9	14.3
남	선거인수	8,626	166	795	960	1,023	1,242	2,160	1,140	1,140
	%	100.0	1.9	9.2	11.1	11.9	14.4	25.0	13.2	13.2
여	선거인수	9,418	169	818	1,090	1,160	1,480	2,068	1,190	1,443
	%	100.0	1.8	8.7	11.6	12.3	15.7	22.0	12.6	15.3
서메	소 선거인수	7,155	159	714	786	701	1,037	1,927	1,016	815
	%	100.0	2.2	10.0	11.0	9.8	14.5	26.9	14.2	11.4
남	선거인수	3,373	77	362	371	311	470	923	520	339
	%	100.0	2.3	10.7	11.0	9.2	13.9	27.4	15.4	10.1
여	선거인수	3,782	82	352	415	390	567	1,004	496	476
	%	100.0	2.2	9.3	11.0	10.3	15.0	26.5	13.1	12.6
남구	소 선거인수	16,198	358	1,726	1,686	1,333	1,539	3,782	2,708	3,066
	%	100.0	2.2	10.7	10.4	8.2	9.5	23.3	16.7	18.9
남	선거인수	7,757	176	891	864	688	731	1,771	1,333	1,303
	%	100.0	2.3	11.5	11.1	8.9	9.4	22.8	17.2	16.8
여	선거인수	8,441	182	835	822	645	808	2,011	1,375	1,763
	%	100.0	2.2	9.9	9.7	7.6	9.6	23.8	16.3	20.9
북구	소 선거인수	7,381	110	731	873	650	623	1,400	1,270	1,724
	%	100.0	1.5	9.9	11.8	8.8	8.4	19.0	17.2	23.4
남	선거인수	3,723	59	357	484	390	346	713	611	763
	%	100.0	1.6	9.6	13.0	10.5	9.3	19.2	16.4	20.5
여	선거인수	3,658	51	374	389	260	277	687	659	961
	%	100.0	1.4	10.2	10.6	7.1	7.6	18.8	18.0	26.3
북메	소 선거인수	30,345	703	3,199	3,081	3,062	4,202	8,359	4,097	3,642
	%	100.0	2.3	10.5	10.2	10.1	13.8	27.5	13.5	12.0
남	선거인수	14,732	367	1,662	1,559	1,475	1,964	4,104	2,049	1,552
	%	100.0	2.5	11.3	10.6	10.0	13.3	27.9	13.9	10.5
여	선거인수	15,613	336	1,537	1,522	1,587	2,238	4,255	2,048	2,090
	%	100.0	2.2	9.8	9.7	10.2	14.3	27.3	13.1	13.4

광주

<광주광역시>

구분		합계	19세	20~ 24세	25~ 29세	30~ 34세	35~ 39세	40~ 49세	50~ 59세	60세 이상
광 계	선거인수	17,859	309	1,426	1,811	2,219	2,522	4,350	2,235	2,987
	%	100.0	1.7	8.0	10.1	12.4	14.1	24.4	12.5	16.7
산 남 구 자	선거인수	8,724	156	749	914	1,146	1,279	2,267	1,111	1,102
	%	100.0	1.8	8.6	10.5	13.1	14.7	26.0	12.7	12.6
갑 여 자	선거인수	9,135	153	677	897	1,073	1,243	2,083	1,124	1,885
	%	100.0	1.7	7.4	9.8	11.7	13.6	22.8	12.3	20.6
광 소 계	선거인수	3,391	42	168	301	650	856	849	236	289
	%	100.0	1.2	5.0	8.9	19.2	25.2	25.0	7.0	8.5
산 남 구 자	선거인수	1,626	24	91	122	252	406	520	107	104
	%	100.0	1.5	5.6	7.5	15.5	25.0	32.0	6.6	6.4
을 여 자	선거인수	1,765	18	77	179	398	450	329	129	185
	%	100.0	1.0	4.4	10.1	22.5	25.5	18.6	7.3	10.5



나. 선거인의 성별 · 연령대별 분포 <대전광역시>

구분		합계	19세	20~ 24세	25~ 29세	30~ 34세	35~ 39세	40~ 49세	50~ 59세	60세 이상
합계	선거인수	111,306	2,009	10,425	12,727	12,849	14,256	25,627	16,794	16,619
	%	100.0	1.8	9.4	11.4	11.5	12.8	23.0	15.1	14.9
전체	남 선거인수	54,417	1,054	5,408	6,357	6,292	7,172	12,650	8,372	7,112
	%	100.0	1.9	9.9	11.7	11.6	13.2	23.2	15.4	13.1
여	선거인수	56,889	955	5,017	6,370	6,557	7,084	12,977	8,422	9,507
	%	100.0	1.7	8.8	11.2	11.5	12.5	22.8	14.8	16.7
동구	소 선거인수	19,026	303	1,775	2,232	2,294	2,131	3,691	3,108	3,492
	%	100.0	1.6	9.3	11.7	12.1	11.2	19.4	16.3	18.4
남	선거인수	9,558	175	946	1,148	1,192	1,165	1,880	1,504	1,548
	%	100.0	1.8	9.9	12.0	12.5	12.2	19.7	15.7	16.2
여	선거인수	9,468	128	829	1,084	1,102	966	1,811	1,604	1,944
	%	100.0	1.4	8.8	11.4	11.6	10.2	19.1	16.9	20.5
중구	소 선거인수	19,224	324	1,701	2,091	2,111	2,371	4,397	2,945	3,284
	%	100.0	1.7	8.8	10.9	11.0	12.3	22.9	15.3	17.1
남	선거인수	9,123	171	878	1,007	1,020	1,128	2,137	1,412	1,370
	%	100.0	1.9	9.6	11.0	11.2	12.4	23.4	15.5	15.0
여	선거인수	10,101	153	823	1,084	1,091	1,243	2,260	1,533	1,914
	%	100.0	1.5	8.1	10.7	10.8	12.3	22.4	15.2	18.9
서구	소 선거인수	17,129	329	1,828	2,122	1,809	1,851	3,812	2,805	2,573
	%	100.0	1.9	10.7	12.4	10.6	10.8	22.3	16.4	15.0
남	선거인수	8,396	154	943	1,120	903	932	1,793	1,415	1,136
	%	100.0	1.8	11.2	13.3	10.8	11.1	21.4	16.9	13.5
여	선거인수	8,733	175	885	1,002	906	919	2,019	1,390	1,437
	%	100.0	2.0	10.1	11.5	10.4	10.5	23.1	15.9	16.5
서구	소 선거인수	18,835	398	1,934	2,266	2,014	2,424	5,035	2,779	1,985
	%	100.0	2.1	10.3	12.0	10.7	12.9	26.7	14.8	10.5
남	선거인수	9,037	213	964	1,091	958	1,130	2,389	1,475	817
	%	100.0	2.4	10.7	12.1	10.6	12.5	26.4	16.3	9.0
여	선거인수	9,798	185	970	1,175	1,056	1,294	2,646	1,304	1,168
	%	100.0	1.9	9.9	12.0	10.8	13.2	27.0	13.3	11.9
서구	소 선거인수	19,182	386	1,580	1,858	2,406	3,144	4,937	2,389	2,482
	%	100.0	2.0	8.2	9.7	12.5	16.4	25.7	12.5	12.9
남	선거인수	9,287	197	825	909	1,089	1,543	2,533	1,203	988
	%	100.0	2.1	8.9	9.8	11.7	16.6	27.3	13.0	10.6
여	선거인수	9,895	189	755	949	1,317	1,601	2,404	1,186	1,494
	%	100.0	1.9	7.6	9.6	13.3	16.2	24.3	12.0	15.1
대전	소 선거인수	17,910	269	1,607	2,158	2,215	2,335	3,755	2,768	2,803
	%	100.0	1.5	9.0	12.0	12.4	13.0	21.0	15.5	15.7
남	선거인수	9,016	144	852	1,082	1,130	1,274	1,918	1,363	1,253
	%	100.0	1.6	9.4	12.0	12.5	14.1	21.3	15.1	13.9
여	선거인수	8,894	125	755	1,076	1,085	1,061	1,837	1,405	1,550
	%	100.0	1.4	8.5	12.1	12.2	11.9	20.7	15.8	17.4

대전

나. 선거인의 성별 · 연령대별 분포 <울산광역시>

구분		합계	19세	20~ 24세	25~ 29세	30~ 34세	35~ 39세	40~ 49세	50~ 59세	60세 이상
합계	선거인수	74,388	1,398	6,921	8,055	8,048	9,563	19,165	12,065	9,173
	%	100.0	1.9	9.3	10.8	10.8	12.9	25.8	16.2	12.3
전체	남 선거인수	37,621	775	3,740	4,193	4,104	4,757	9,794	6,394	3,864
	%	100.0	2.1	9.9	11.1	10.9	12.6	26.0	17.0	10.3
여	선거인수	36,767	623	3,181	3,862	3,944	4,806	9,371	5,671	5,309
	%	100.0	1.7	8.7	10.5	10.7	13.1	25.5	15.4	14.4
중구	소 선거인수	17,197	282	1,528	1,927	1,627	2,136	4,321	2,995	2,381
	%	100.0	1.6	8.9	11.2	9.5	12.4	25.1	17.4	13.8
남	선거인수	8,738	155	829	1,024	866	1,067	2,192	1,545	1,060
	%	100.0	1.8	9.5	11.7	9.9	12.2	25.1	17.7	12.1
여	선거인수	8,459	127	699	903	761	1,069	2,129	1,450	1,321
	%	100.0	1.5	8.3	10.7	9.0	12.6	25.2	17.1	15.6
남구	소 선거인수	8,418	186	858	820	757	1,019	2,385	1,486	907
	%	100.0	2.2	10.2	9.7	9.0	12.1	28.3	17.7	10.8
남	선거인수	4,139	94	459	434	352	485	1,137	808	370
	%	100.0	2.3	11.1	10.5	8.5	11.7	27.5	19.5	8.9
여	선거인수	4,279	92	399	386	405	534	1,248	678	537
	%	100.0	2.2	9.3	9.0	9.5	12.5	29.2	15.8	12.5
남구	소 선거인수	14,440	333	1,325	1,486	1,601	2,022	4,058	2,141	1,474
	%	100.0	2.3	9.2	10.3	11.1	14.0	28.1	14.8	10.2
남	선거인수	7,126	195	695	766	800	919	2,126	1,031	594
	%	100.0	2.7	9.8	10.7	11.2	12.9	29.8	14.5	8.3
여	선거인수	7,314	138	630	720	801	1,103	1,932	1,110	880
	%	100.0	1.9	8.6	9.8	11.0	15.1	26.4	15.2	12.0
북구	소 선거인수	11,636	238	1,476	1,717	1,356	893	2,411	2,455	1,090
	%	100.0	2.0	12.7	14.8	11.7	7.7	20.7	21.1	9.4
남	선거인수	6,062	134	803	891	780	522	1,041	1,394	497
	%	100.0	2.2	13.2	14.7	12.9	8.6	17.2	23.0	8.2
여	선거인수	5,574	104	673	826	576	371	1,370	1,061	593
	%	100.0	1.9	12.1	14.8	10.3	6.7	24.6	19.0	10.6
북구	소 선거인수	9,836	214	817	964	1,045	1,425	3,098	1,175	1,098
	%	100.0	2.2	8.3	9.8	10.6	14.5	31.5	11.9	11.2
남	선거인수	5,037	110	437	505	538	647	1,705	651	444
	%	100.0	2.2	8.7	10.0	10.7	12.8	33.8	12.9	8.8
여	선거인수	4,799	104	380	459	507	778	1,393	524	654
	%	100.0	2.2	7.9	9.6	10.6	16.2	29.0	10.9	13.6
남구	소 선거인수	12,861	145	917	1,141	1,662	2,068	2,892	1,813	2,223
	%	100.0	1.1	7.1	8.9	12.9	16.1	22.5	14.1	17.3
남	선거인수	6,519	87	517	573	768	1,117	1,593	965	899
	%	100.0	1.3	7.9	8.8	11.8	17.1	24.4	14.8	13.8
여	선거인수	6,342	58	400	568	894	951	1,299	848	1,324
	%	100.0	0.9	6.3	9.0	14.1	15.0	20.5	13.4	20.9



나. 선거인의 성별 · 연령대별 분포 <경기도>

구분		합계	19세	20~24세	25~29세	30~34세	35~39세	40~49세	50~59세	60세 이상
합계	선거인수	851,670	14,482	71,209	90,611	98,408	117,433	209,515	120,231	129,781
	%	100.0	1.7	8.4	10.6	11.6	13.8	24.6	14.1	15.2
전체	남 선거인수	422,751	7,400	36,415	45,814	48,927	59,134	107,628	61,748	55,685
	%	49.7	0.9	4.3	5.4	5.9	7.0	12.7	7.3	6.5
여자	선거인수	428,919	7,082	34,794	44,797	49,481	58,299	101,887	58,483	74,096
	%	50.3	0.8	4.1	5.2	5.8	6.8	11.9	6.8	8.7
수원시	소 선거인수	20,858	364	1,909	2,732	2,448	2,997	4,835	2,780	2,793
	%	100.0	1.7	9.2	13.1	11.7	14.4	23.2	13.3	13.4
장안구	남 선거인수	10,364	195	959	1,464	1,198	1,498	2,446	1,378	1,226
	%	100.0	1.9	9.3	14.1	11.6	14.5	23.6	13.3	11.8
여자	선거인수	10,494	169	950	1,268	1,250	1,499	2,389	1,402	1,567
	%	100.0	1.6	9.1	12.1	11.9	14.3	22.8	13.4	14.9
수원시	소 선거인수	21,174	402	1,997	2,462	2,420	2,868	5,468	2,894	2,663
	%	100.0	1.9	9.4	11.6	11.4	13.5	25.8	13.7	12.6
권선구	남 선거인수	10,424	207	975	1,239	1,189	1,428	2,775	1,484	1,127
	%	100.0	2.0	9.4	11.9	11.4	13.7	26.6	14.2	10.8
여자	선거인수	10,750	195	1,022	1,223	1,231	1,440	2,693	1,410	1,536
	%	100.0	1.8	9.5	11.4	11.5	13.4	25.1	13.1	14.3
수원시	소 선거인수	17,472	327	1,739	2,302	1,978	2,185	4,049	2,487	2,405
	%	100.0	1.9	10.0	13.2	11.3	12.5	23.2	14.2	13.8
팔명구	남 선거인수	8,492	162	827	1,131	1,007	1,103	2,017	1,226	1,019
	%	100.0	1.9	9.7	13.3	11.9	13.0	23.8	14.4	12.0
여자	선거인수	8,980	165	912	1,171	971	1,082	2,032	1,261	1,386
	%	100.0	1.8	10.2	13.0	10.8	12.0	22.6	14.0	15.4
수원시	소 선거인수	16,486	293	1,133	2,353	3,213	2,922	4,135	1,302	1,135
	%	100.0	1.8	6.9	14.3	19.5	17.7	25.1	7.9	6.9
영등구	남 선거인수	8,331	149	541	1,139	1,705	1,521	2,162	699	415
	%	100.0	1.8	6.5	13.7	20.5	18.3	26.0	8.4	5.0
여자	선거인수	8,155	144	592	1,214	1,508	1,401	1,973	603	720
	%	100.0	1.8	7.3	14.9	18.5	17.2	24.2	7.4	8.8
성남시	소 선거인수	21,727	310	1,948	3,026	2,678	2,629	4,426	3,309	3,401
	%	100.0	1.4	9.0	13.9	12.3	12.1	20.4	15.2	15.7
수정구	남 선거인수	10,866	162	983	1,564	1,427	1,456	2,218	1,617	1,439
	%	100.0	1.5	9.0	14.4	13.1	13.4	20.4	14.9	13.2
여자	선거인수	10,861	148	965	1,462	1,251	1,173	2,208	1,692	1,962
	%	100.0	1.4	8.9	13.5	11.5	10.8	20.3	15.6	18.1
성남시	소 선거인수	24,782	450	2,443	3,296	2,643	2,793	5,637	3,993	3,527
	%	100.0	1.8	9.9	13.3	10.7	11.3	22.7	16.1	14.2
죽전구	남 선거인수	12,448	231	1,189	1,675	1,436	1,516	2,830	2,018	1,553
	%	100.0	1.9	9.6	13.5	11.5	12.2	22.7	16.2	12.5
여자	선거인수	12,334	219	1,254	1,621	1,207	1,277	2,807	1,975	1,974
	%	100.0	1.8	10.2	13.1	9.8	10.4	22.8	16.0	16.0

경기

<경기도>

		구분	합계	19세	20~24세	25~29세	30~34세	35~39세	40~49세	50~59세	60세 이상
성남시	소 선거인수	15,592	326	1,288	1,211	1,446	2,406	4,451	2,168	2,296	
	계 %	100.0	2.1	8.3	7.8	9.3	15.4	28.5	13.9	14.7	
판교구	남 선거인수	7,443	163	626	572	617	1,091	2,204	1,165	1,005	
	자 %	100.0	2.2	8.4	7.7	8.3	14.7	29.6	15.7	13.5	
갑	여 선거인수	8,149	163	662	639	829	1,315	2,247	1,003	1,291	
	자 %	100.0	2.0	8.1	7.8	10.2	16.1	27.6	12.3	15.8	
성남시	소 선거인수	18,733	295	1,301	1,758	2,479	2,865	4,686	2,477	2,872	
	계 %	100.0	1.6	6.9	9.4	13.2	15.3	25.0	13.2	15.3	
판교구	남 선거인수	8,925	153	626	776	1,145	1,358	2,343	1,241	1,283	
	자 %	100.0	1.7	7.0	8.7	12.8	15.2	26.3	13.9	14.4	
에	여 선거인수	9,808	142	675	982	1,334	1,507	2,343	1,236	1,589	
	자 %	100.0	1.4	6.9	10.0	13.6	15.4	23.9	12.6	16.2	
의정부시	소 선거인수	18,663	312	1,650	2,134	1,922	2,020	4,151	3,118	3,356	
	계 %	100.0	1.7	8.8	11.4	10.3	10.8	22.2	16.7	18.0	
갑	남 선거인수	9,177	140	845	1,085	997	1,057	2,003	1,525	1,525	
	자 %	100.0	1.5	9.2	11.8	10.9	11.5	21.8	16.6	16.6	
에	여 선거인수	9,486	172	805	1,049	925	963	2,148	1,593	1,831	
	자 %	100.0	1.8	8.5	11.1	9.8	10.2	22.6	16.8	19.3	
의정부시	소 선거인수	12,175	166	848	1,220	1,618	2,076	2,901	1,544	1,802	
	계 %	100.0	1.4	7.0	10.0	13.3	17.1	23.8	12.7	14.8	
에	남 선거인수	5,907	87	423	582	746	1,017	1,493	763	796	
	자 %	100.0	1.5	7.2	9.9	12.6	17.2	25.3	12.9	13.5	
에	여 선거인수	6,268	79	425	638	872	1,059	1,408	781	1,006	
	자 %	100.0	1.3	6.8	10.2	13.9	16.9	22.5	12.5	16.0	
안양시	소 선거인수	24,673	466	2,372	2,850	2,629	2,677	5,427	4,155	4,097	
	계 %	100.0	1.9	9.6	11.6	10.7	10.8	22.0	16.8	16.6	
만안구	남 선거인수	12,291	229	1,226	1,476	1,375	1,401	2,690	2,095	1,799	
	자 %	100.0	1.9	10.0	12.0	11.2	11.4	21.9	17.0	14.6	
에	여 선거인수	12,382	237	1,146	1,374	1,254	1,276	2,737	2,060	2,298	
	자 %	100.0	1.9	9.3	11.1	10.1	10.3	22.1	16.6	18.6	
안양시	소 선거인수	17,620	363	1,657	1,780	1,945	2,385	4,646	2,541	2,303	
	계 %	100.0	2.1	9.4	10.1	11.0	13.5	26.4	14.4	13.1	
동안구	남 선거인수	8,565	185	859	885	919	1,189	2,258	1,331	939	
	자 %	100.0	2.2	10.0	10.3	10.7	13.9	26.4	15.5	11.0	
에	여 선거인수	9,055	178	798	895	1,026	1,196	2,388	1,210	1,364	
	자 %	100.0	2.0	8.8	9.9	11.3	13.2	26.4	13.4	15.1	
안양시	소 선거인수	8,688	176	945	961	948	1,082	2,235	1,431	910	
	계 %	100.0	2.0	10.9	11.1	10.9	12.5	25.7	16.5	10.5	
동안구	남 선거인수	4,269	93	486	480	448	538	1,080	762	382	
	자 %	100.0	2.2	11.4	11.2	10.5	12.6	25.3	17.8	8.9	
에	여 선거인수	4,419	83	459	481	500	544	1,155	669	528	
	자 %	100.0	1.9	10.4	10.9	11.3	12.3	26.1	15.1	11.9	

경기

<경기도>

		구분	합계	19세	20~24세	25~29세	30~34세	35~39세	40~49세	50~59세	60세 이상
부천시	소선거인수	13,660	273	1,384	1,732	1,585	1,725	3,285	2,007	1,669	
	계 %	100.0	2.0	10.1	12.7	11.6	12.6	24.0	14.7	12.2	
원미구	남 선거인수	6,723	133	654	849	778	863	1,713	1,013	720	
	자 %	100.0	2.0	9.7	12.6	11.6	12.8	25.5	15.1	10.7	
갑	여 선거인수	6,937	140	730	883	807	862	1,572	994	949	
	자 %	100.0	2.0	10.5	12.7	11.6	12.4	22.7	14.3	13.7	
부천시	소 선거인수	18,706	486	2,099	1,834	1,499	2,255	5,645	2,960	1,928	
	계 %	100.0	2.6	11.2	9.8	8.0	12.1	30.2	15.8	10.3	
원미구	남 선거인수	9,223	244	1,098	957	720	988	2,756	1,664	796	
	자 %	100.0	2.6	11.9	10.4	7.8	10.7	29.9	18.0	8.6	
을	여 선거인수	9,483	242	1,001	877	779	1,267	2,889	1,296	1,132	
	자 %	100.0	2.6	10.6	9.2	8.2	13.4	30.5	13.7	11.9	
부천시	소 선거인수	17,676	334	1,657	2,122	1,779	1,756	4,215	3,056	2,757	
	계 %	100.0	1.9	9.4	12.0	10.1	9.9	23.8	17.3	15.6	
소사구	남 선거인수	8,774	184	832	1,079	937	890	2,081	1,579	1,192	
	자 %	100.0	2.1	9.5	12.3	10.7	10.1	23.7	18.0	13.6	
구	여 선거인수	8,902	150	825	1,043	842	866	2,134	1,477	1,565	
	자 %	100.0	1.7	9.3	11.7	9.5	9.7	24.0	16.6	17.6	
부천시	소 선거인수	16,371	269	1,381	1,719	1,904	2,428	4,189	2,193	2,288	
	계 %	100.0	1.6	8.4	10.5	11.6	14.8	25.6	13.4	14.0	
오정구	남 선거인수	8,174	140	728	887	955	1,234	2,173	1,148	909	
	자 %	100.0	1.7	8.9	10.9	11.7	15.1	26.6	14.0	11.1	
구	여 선거인수	8,197	129	653	832	949	1,194	2,016	1,045	1,379	
	자 %	100.0	1.6	8.0	10.2	11.6	14.6	24.6	12.7	16.8	
광명시	소 선거인수	11,699	181	1,083	1,444	1,292	1,295	2,446	1,997	1,961	
	계 %	100.0	1.5	9.3	12.3	11.0	11.1	20.9	17.1	16.8	
갑	남 선거인수	5,754	93	538	715	680	677	1,183	988	880	
	자 %	49.2	0.8	4.6	6.1	5.8	5.8	10.1	8.5	7.5	
을	여 선거인수	5,945	88	545	729	612	618	1,263	1,009	1,081	
	자 %	50.8	0.7	4.7	6.2	5.2	5.3	10.8	8.6	9.3	
광명시	소 선거인수	11,004	212	962	1,122	1,402	1,630	2,792	1,579	1,305	
	계 %	100.0	1.9	8.7	10.2	12.7	14.8	25.4	14.3	11.9	
을	남 선거인수	5,564	120	495	537	717	822	1,442	843	588	
	자 %	50.6	1.1	4.5	4.9	6.5	7.5	13.1	7.6	5.3	
평택시	여 선거인수	5,440	92	467	585	685	808	1,350	736	717	
	자 %	49.4	0.8	4.2	5.3	6.2	7.3	12.3	6.7	6.6	
갑	소 선거인수	10,022	174	886	1,012	1,105	1,345	2,572	1,390	1,538	
	계 %	100.0	1.7	8.8	10.1	11.0	13.4	25.7	13.9	15.3	
을	남 선거인수	4,889	88	431	511	551	669	1,286	705	648	
	자 %	100.0	1.8	8.8	10.5	11.3	13.7	26.3	14.4	13.3	
갑	여 선거인수	5,133	86	455	501	554	676	1,286	685	890	
	자 %	100.0	1.7	8.9	9.8	10.8	13.2	25.1	13.3	17.3	

경기

<경기도>

		구분	합계	19세	20~24세	25~29세	30~34세	35~39세	40~49세	50~59세	60세 이상
평	소 선거인수	26,992	356	2,009	3,281	4,145	4,636	5,876	3,072	3,617	
	계 %	100.0	1.3	7.4	12.2	15.4	17.2	21.8	11.4	13.4	
택	남 선거인수	13,708	187	1,055	1,736	2,073	2,469	3,120	1,519	1,549	
	자 %	100.0	1.4	7.7	12.7	15.1	18.0	22.8	11.1	11.3	
음	여 선거인수	13,284	169	954	1,545	2,072	2,167	2,756	1,553	2,068	
	자 %	100.0	1.3	7.2	11.6	15.6	16.3	20.7	11.7	15.6	
양주시	소 선거인수	22,158	272	1,648	2,279	2,765	3,123	4,865	3,164	4,042	
	계 %	100.0	1.2	7.4	10.3	12.5	14.1	22.0	14.3	18.2	
/영남시	남 선거인수	11,136	138	860	1,147	1,339	1,709	2,585	1,609	1,749	
	자 %	100.0	1.2	7.7	10.3	12.0	15.3	23.2	14.4	15.7	
전시	여 선거인수	11,022	134	788	1,132	1,426	1,414	2,280	1,555	2,293	
	자 %	100.0	1.2	7.1	10.3	12.9	12.8	20.7	14.1	20.8	
안산시	소 선거인수	9,290	141	799	1,131	1,273	1,429	2,389	1,061	1,067	
	계 %	100.0	1.5	8.6	12.2	13.7	15.4	25.7	11.4	11.5	
상행구간	남 선거인수	4,769	73	389	603	702	732	1,282	544	444	
	자 %	100.0	1.5	8.2	12.6	14.7	15.3	26.9	11.4	9.3	
음	여 선거인수	4,521	68	410	528	571	697	1,107	517	623	
	자 %	100.0	1.5	9.1	11.7	12.6	15.4	24.5	11.4	13.8	
안산시	소 선거인수	16,664	408	1,588	1,523	1,932	2,501	5,269	1,855	1,588	
	계 %	100.0	2.4	9.5	9.1	11.6	15.0	31.6	11.1	9.5	
상행구간	남 선거인수	8,123	206	764	732	912	1,141	2,713	1,042	613	
	자 %	100.0	2.5	9.4	9.0	11.2	14.0	33.4	12.8	7.5	
음	여 선거인수	8,541	202	824	791	1,020	1,360	2,556	813	975	
	자 %	100.0	2.4	9.6	9.3	11.9	15.9	29.9	9.5	11.4	
안산시	소 선거인수	17,023	318	1,590	1,945	1,937	2,292	4,622	2,475	1,844	
	계 %	100.0	1.9	9.3	11.4	11.4	13.5	27.2	14.5	10.8	
단행구간	남 선거인수	8,934	175	876	1,022	1,021	1,235	2,407	1,400	798	
	자 %	100.0	2.0	9.8	11.4	11.4	13.8	26.9	15.7	8.9	
음	여 선거인수	8,089	143	714	923	916	1,057	2,215	1,075	1,046	
	자 %	100.0	1.8	8.8	11.4	11.3	13.1	27.4	13.3	12.9	
안산시	소 선거인수	7,627	180	877	829	603	935	2,340	1,064	799	
	계 %	100.0	2.4	11.5	10.9	7.9	12.3	30.7	14.0	10.5	
단행구간	남 선거인수	4,051	86	466	525	342	436	1,234	609	353	
	자 %	100.0	2.1	11.5	13.0	8.4	10.8	30.5	15.0	8.7	
음	여 선거인수	3,576	94	411	304	261	499	1,106	455	446	
	자 %	100.0	2.6	11.5	8.5	7.3	14.0	30.9	12.7	12.5	
고양시	소 선거인수	10,726	164	776	865	1,244	1,676	3,042	1,339	1,620	
	계 %	100.0	1.5	7.2	8.1	11.6	15.6	28.4	12.5	15.1	
단행구간	남 선거인수	5,293	84	396	392	560	811	1,592	733	725	
	자 %	100.0	1.6	7.5	7.4	10.6	15.3	30.1	13.8	13.7	
음	여 선거인수	5,433	80	380	473	684	865	1,450	606	895	
	자 %	100.0	1.5	7.0	8.7	12.6	15.9	26.7	11.2	16.5	

경기

<경기도>

구분		합계	19세	20~24세	25~29세	30~34세	35~39세	40~49세	50~59세	60세 이상
고양시	소 선거인수	15,779	254	1,325	1,635	1,756	1,710	3,707	2,542	2,850
	계 %	100.0	1.6	8.4	10.4	11.1	10.8	23.5	16.1	18.1
남양주시	남 선거인수	7,832	131	691	799	930	895	1,882	1,273	1,231
	자 %	100.0	1.7	8.8	10.2	11.9	11.4	24.0	16.3	15.7
연천군	여 선거인수	7,947	123	634	836	826	815	1,825	1,269	1,619
	자 %	100.0	1.5	8.0	10.5	10.4	10.3	23.0	16.0	20.4
고양시	소 선거인수	19,774	390	1,607	1,941	2,189	2,976	5,468	2,417	2,786
	계 %	100.0	2.0	8.1	9.8	11.1	15.1	27.7	12.2	14.1
일산동구	남 선거인수	9,294	196	790	860	997	1,372	2,656	1,298	1,125
	자 %	100.0	2.1	8.5	9.3	10.7	14.8	28.6	14.0	12.1
일산서구	여 선거인수	10,480	194	817	1,081	1,192	1,604	2,812	1,119	1,661
	자 %	100.0	1.9	7.8	10.3	11.4	15.3	26.8	10.7	15.8
고양시	소 선거인수	21,204	443	1,699	1,585	2,011	3,188	6,182	2,598	3,498
	계 %	100.0	2.1	8.0	7.5	9.5	15.0	29.2	12.3	16.5
일산서구	남 선거인수	9,928	223	857	731	912	1,440	3,015	1,386	1,364
	자 %	100.0	2.2	8.6	7.4	9.2	14.5	30.4	14.0	13.7
의왕시 / 과천시	여 선거인수	11,276	220	842	854	1,099	1,748	3,167	1,212	2,134
	자 %	100.0	2.0	7.5	7.6	9.7	15.5	28.1	10.7	18.9
의왕시 / 과천시	소 선거인수	15,796	324	1,390	1,499	1,583	2,051	3,970	2,499	2,480
	계 %	100.0	2.1	8.8	9.5	10.0	13.0	25.1	15.8	15.7
구리시	남 선거인수	7,790	171	715	788	791	973	1,967	1,278	1,107
	자 %	100.0	2.2	9.2	10.1	10.2	12.5	25.3	16.4	14.2
구리시	여 선거인수	8,006	153	675	711	792	1,078	2,003	1,221	1,373
	자 %	100.0	1.9	8.4	8.9	9.9	13.5	25.0	15.3	17.1
남양주시	소 선거인수	17,555	351	1,569	1,717	1,846	2,469	4,877	2,316	2,410
	계 %	100.0	2.0	8.9	9.8	10.5	14.1	27.8	13.2	13.7
남양주시	남 선거인수	8,491	172	794	822	880	1,188	2,443	1,200	992
	자 %	100.0	2.0	9.4	9.7	10.4	14.0	28.8	14.1	11.7
남양주시	여 선거인수	9,064	179	775	895	966	1,281	2,434	1,116	1,418
	자 %	100.0	2.0	8.6	9.9	10.7	14.1	26.9	12.3	15.6
남양주시	소 선거인수	15,330	217	1,241	1,525	1,695	2,233	3,607	2,233	2,579
	계 %	100.0	1.4	8.1	9.9	11.1	14.6	23.5	14.6	16.8
남양주시	남 선거인수	7,605	116	669	759	816	1,129	1,871	1,117	1,128
	자 %	100.0	1.5	8.8	10.0	10.7	14.8	24.6	14.7	14.8
남양주시	여 선거인수	7,725	101	572	766	879	1,104	1,736	1,116	1,451
	자 %	100.0	1.3	7.4	9.9	11.4	14.3	22.5	14.4	18.8
남양주시	소 선거인수	24,227	369	1,830	2,226	2,630	3,562	6,159	3,539	3,912
	계 %	100.0	1.5	7.6	9.2	10.9	14.7	25.4	14.6	16.1
남양주시	남 선거인수	11,955	172	959	1,111	1,242	1,724	3,245	1,787	1,715
	자 %	100.0	1.4	8.0	9.3	10.4	14.4	27.1	14.9	14.3
남양주시	여 선거인수	12,272	197	871	1,115	1,388	1,838	2,914	1,752	2,197
	자 %	100.0	1.6	7.1	9.1	11.3	15.0	23.7	14.3	17.9

경기

<경기도>

구분		합계	19세	20~24세	25~29세	30~34세	35~39세	40~49세	50~59세	60세 이상
오	소 선거인수	8,993	125	580	948	1,255	1,452	2,188	1,150	1,295
	계 %	100.0	1.4	6.4	10.5	14.0	16.1	24.3	12.8	14.4
산	남 선거인수	4,483	63	290	483	591	741	1,176	597	542
	자 %	100.0	1.4	6.5	10.8	13.2	16.5	26.2	13.3	12.1
시	여 선거인수	4,510	62	290	465	664	711	1,012	553	753
	자 %	100.0	1.4	6.4	10.3	14.7	15.8	22.4	12.3	16.7
화	소 선거인수	18,163	210	1,295	2,048	2,414	2,293	3,888	2,690	3,325
	계 %	100.0	1.2	7.1	11.3	13.3	12.6	21.4	14.8	18.3
성	남 선거인수	9,704	119	717	1,098	1,320	1,329	2,231	1,429	1,461
	자 %	100.0	1.2	7.4	11.3	13.6	13.7	23.0	14.7	15.1
시	여 선거인수	8,459	91	578	950	1,094	964	1,657	1,261	1,864
	자 %	100.0	1.1	6.8	11.2	12.9	11.4	19.6	14.9	22.0
화	소 선거인수	9,696	148	659	956	1,599	2,011	2,498	987	838
	계 %	100.0	1.5	6.8	9.9	16.5	20.7	25.8	10.2	8.6
성	남 선거인수	4,683	70	321	427	700	1,014	1,330	485	336
	자 %	100.0	1.5	6.9	9.1	14.9	21.7	28.4	10.4	7.2
시	여 선거인수	5,013	78	338	529	899	997	1,168	502	502
	자 %	100.0	1.6	6.7	10.6	17.9	19.9	23.3	10.0	10.0
시	소 선거인수	8,301	156	688	772	866	1,181	2,424	1,116	1,098
	계 %	100.0	1.9	8.3	9.3	10.4	14.2	29.2	13.4	13.2
흥	남 선거인수	4,139	79	346	390	416	591	1,256	597	464
	자 %	100.0	1.9	8.4	9.4	10.1	14.3	30.3	14.4	11.2
시	여 선거인수	4,162	77	342	382	450	590	1,168	519	634
	자 %	100.0	1.9	8.2	9.2	10.8	14.2	28.1	12.5	15.2
시	소 선거인수	16,972	226	1,407	2,472	2,817	2,646	3,827	1,846	1,731
	계 %	100.0	1.3	8.3	14.6	16.6	15.6	22.5	10.9	10.2
흥	남 선거인수	8,985	123	703	1,326	1,600	1,450	2,084	995	704
	자 %	100.0	1.4	7.8	14.8	17.8	16.1	23.2	11.1	7.8
시	여 선거인수	7,987	103	704	1,146	1,217	1,196	1,743	851	1,027
	자 %	100.0	1.3	8.8	14.3	15.2	15.0	21.8	10.7	12.9
군	소 선거인수	20,853	426	1,994	2,230	2,278	2,720	5,139	3,067	2,999
	계 %	100.0	2.0	9.6	10.7	10.9	13.0	24.6	14.7	14.4
포	남 선거인수	10,096	220	1,024	1,128	1,090	1,322	2,507	1,570	1,235
	자 %	100.0	2.2	10.1	11.2	10.8	13.1	24.8	15.6	12.2
시	여 선거인수	10,757	206	970	1,102	1,188	1,398	2,632	1,497	1,764
	자 %	100.0	1.9	9.0	10.2	11.0	13.0	24.5	13.9	16.4
하	소 선거인수	13,038	233	1,187	1,536	1,433	1,596	3,118	2,112	1,823
	계 %	100.0	1.8	9.1	11.8	11.0	12.2	23.9	16.2	14.0
남	남 선거인수	6,425	125	616	772	708	811	1,562	1,028	803
	자 %	100.0	1.9	9.6	12.0	11.0	12.6	24.3	16.0	12.5
시	여 선거인수	6,613	108	571	764	725	785	1,556	1,084	1,020
	자 %	100.0	1.6	8.6	11.6	11.0	11.9	23.5	16.4	15.4

경기

<경기도>

구분		합계	19세	20~24세	25~29세	30~34세	35~39세	40~49세	50~59세	60세 이상
파주시	소선거인수	22,805	363	1,744	2,192	2,504	3,046	5,035	3,139	4,782
	계 %	100.0	1.6	7.6	9.6	11.0	13.4	22.1	13.8	21.0
	남선거인수	11,440	179	931	1,165	1,225	1,603	2,687	1,615	2,035
	자 %	100.0	1.6	8.1	10.2	10.7	14.0	23.5	14.1	17.8
	여선거인수	11,365	184	813	1,027	1,279	1,443	2,348	1,524	2,747
	자 %	100.0	1.6	7.2	9.0	11.3	12.7	20.7	13.4	24.2
이천시/여주군	소선거인수	24,457	406	1,907	2,289	2,507	3,036	5,760	3,679	4,873
	계 %	100.0	1.7	7.8	9.4	10.3	12.4	23.6	15.0	19.9
	남선거인수	12,186	216	992	1,138	1,235	1,562	3,072	1,879	2,092
	자 %	100.0	1.8	8.1	9.3	10.1	12.8	25.2	15.4	17.2
	여선거인수	12,271	190	915	1,151	1,272	1,474	2,688	1,800	2,781
	자 %	100.0	1.5	7.5	9.4	10.4	12.0	21.9	14.7	22.7
용인시	소선거인수	16,487	224	1,118	1,639	2,209	2,635	3,780	2,076	2,806
	계 %	100.0	1.4	6.8	9.9	13.4	16.0	22.9	12.6	17.0
	남선거인수	8,274	113	587	850	1,073	1,381	2,071	1,016	1,183
	자 %	100.0	1.4	7.1	10.3	13.0	16.7	25.0	12.3	14.3
	여선거인수	8,213	111	531	789	1,136	1,254	1,709	1,060	1,623
	자 %	100.0	1.4	6.5	9.6	13.8	15.3	20.8	12.9	19.8
수지구	소선거인수	18,113	251	982	1,458	2,373	3,645	5,294	1,787	2,323
	계 %	100.0	1.4	5.4	8.0	13.1	20.1	29.2	9.9	12.8
	남선거인수	8,744	129	495	676	1,048	1,658	2,901	851	986
	자 %	100.0	1.5	5.7	7.7	12.0	19.0	33.2	9.7	11.3
	여선거인수	9,369	122	487	782	1,325	1,987	2,393	936	1,337
	자 %	100.0	1.3	5.2	8.3	14.1	21.2	25.5	10.0	14.3
기흥구	소선거인수	23,805	291	1,468	2,421	3,038	4,047	5,539	3,156	3,845
	계 %	100.0	1.2	6.2	10.2	12.8	17.0	23.3	13.3	16.2
	남선거인수	11,659	148	771	1,195	1,404	1,986	2,947	1,510	1,698
	자 %	100.0	1.3	6.6	10.2	12.0	17.0	25.3	13.0	14.6
	여선거인수	12,146	143	697	1,226	1,634	2,061	2,592	1,646	2,147
	자 %	100.0	1.2	5.7	10.1	13.5	17.0	21.3	13.6	17.7
안성시	소선거인수	11,253	200	929	1,131	1,037	1,175	2,368	1,713	2,700
	계 %	100.0	1.8	8.3	10.1	9.2	10.4	21.0	15.2	24.0
	남선거인수	5,570	96	481	633	561	602	1,228	865	1,104
	자 %	100.0	1.7	8.6	11.4	10.1	10.8	22.0	15.5	19.8
	여선거인수	5,683	104	448	498	476	573	1,140	848	1,596
	자 %	100.0	1.8	7.9	8.8	8.4	10.1	20.1	14.9	28.1
김포시	소선거인수	14,334	186	910	1,229	1,375	2,001	3,552	2,190	2,891
	계 %	100.0	1.3	6.3	8.6	9.6	14.0	24.8	15.3	20.2
	남선거인수	7,289	98	500	662	658	975	1,955	1,116	1,325
	자 %	100.0	1.3	6.9	9.1	9.0	13.4	26.8	15.3	18.2
	여선거인수	7,045	88	410	567	717	1,026	1,597	1,074	1,566
	자 %	100.0	1.2	5.8	8.0	10.2	14.6	22.7	15.2	22.2

경기

<경기도>

구분		합계	19세	20~ 24세	25~ 29세	30~ 34세	35~ 39세	40~ 49세	50~ 59세	60세 이상
광 주 시	소 선거인수	14,853	182	1,190	1,700	1,667	1,742	3,172	2,654	2,546
	계 %	100.0	1.2	8.0	11.4	11.2	11.7	21.4	17.9	17.1
	남 선거인수	7,603	94	668	873	889	946	1,592	1,355	1,186
	자 %	100.0	1.2	8.8	11.5	11.7	12.4	20.9	17.8	15.6
	여 선거인수	7,250	88	522	827	778	796	1,580	1,299	1,360
	자 %	100.0	1.2	7.2	11.4	10.7	11.0	21.8	17.9	18.8
포 천 시 / 연 천 군	소 선거인수	15,330	278	1,257	1,232	1,161	1,467	3,844	2,546	3,545
	계 %	100.0	1.8	8.2	8.0	7.6	9.6	25.1	16.6	23.1
	남 선거인수	7,780	125	642	666	632	754	2,028	1,383	1,550
	자 %	100.0	1.6	8.3	8.6	8.1	9.7	26.1	17.8	19.9
	여 선거인수	7,550	153	615	566	529	713	1,816	1,163	1,995
	자 %	100.0	2.0	8.1	7.5	7.0	9.4	24.1	15.4	26.4
양 평 군 / 가 평 군	소 선거인수	16,291	211	1,264	1,307	1,333	1,620	3,525	2,768	4,263
	계 %	100.0	1.3	7.8	8.0	8.2	9.9	21.6	17.0	26.2
	남 선거인수	8,179	115	709	702	713	839	1,836	1,418	1,847
	자 %	100.0	1.4	8.7	8.6	8.7	10.3	22.4	17.3	22.6
	여 선거인수	8,112	96	555	605	620	781	1,689	1,350	2,416
	자 %	100.0	1.2	6.8	7.5	7.6	9.6	20.8	16.6	29.8



나. 선거인의 성별 · 연령대별 분포 <강원도>

구분		합계	19세	20~24세	25~29세	30~34세	35~39세	40~49세	50~59세	60세 이상
합계	선거인수	116,580	1,786	9,609	10,146	9,710	11,576	24,497	19,026	30,230
	%	100.0	1.5	8.2	8.7	8.3	9.9	21.0	16.3	25.9
전체	남 선거인수	58,469	958	5,357	5,627	5,120	6,184	12,733	9,644	12,846
	%	100.0	1.6	9.2	9.6	8.8	10.6	21.8	16.5	22.0
여	선거인수	58,111	828	4,252	4,519	4,590	5,392	11,764	9,382	17,384
	%	100.0	1.4	7.3	7.8	7.9	9.3	20.2	16.1	29.9
춘천시	소계	선거인수 17,498	273	1,542	1,533	1,616	2,132	3,794	2,479	4,129
	%	100.0	1.6	8.8	8.8	9.2	12.2	21.7	14.2	23.6
	남	선거인수 8,605	148	815	832	763	1,085	1,940	1,239	1,783
	%	100.0	1.7	9.5	9.7	8.9	12.6	22.5	14.4	20.7
	여	선거인수 8,893	125	727	701	853	1,047	1,854	1,240	2,346
	%	100.0	1.4	8.2	7.9	9.6	11.8	20.8	13.9	26.4
원주시	소계	선거인수 23,495	417	1,974	2,283	2,233	2,718	5,498	3,591	4,781
	%	100.0	1.8	8.4	9.7	9.5	11.6	23.4	15.3	20.3
	남	선거인수 11,614	224	1,063	1,167	1,133	1,420	2,745	1,858	2,004
	%	100.0	1.9	9.2	10.0	9.8	12.2	23.6	16.0	17.3
	여	선거인수 11,881	193	911	1,116	1,100	1,298	2,753	1,733	2,777
	%	100.0	1.6	7.7	9.4	9.3	10.9	23.2	14.6	23.4
강릉시	소계	선거인수 16,263	268	1,428	1,315	1,294	1,408	3,496	2,773	4,281
	%	100.0	1.6	8.8	8.1	8.0	8.7	21.5	17.1	26.3
	남	선거인수 7,997	137	813	715	686	740	1,774	1,384	1,748
	%	100.0	1.7	10.2	8.9	8.6	9.3	22.2	17.3	21.9
	여	선거인수 8,266	131	615	600	608	668	1,722	1,389	2,533
	%	100.0	1.6	7.4	7.3	7.4	8.1	20.8	16.8	30.6
동해시/삼척시	소계	선거인수 11,620	155	877	799	810	984	2,123	2,097	3,775
	%	100.0	1.3	7.5	6.9	7.0	8.5	18.3	18.0	32.5
	남	선거인수 5,832	84	487	462	463	577	1,111	1,052	1,596
	%	100.0	1.4	8.4	7.9	7.9	9.9	19.1	18.0	27.4
	여	선거인수 5,788	71	390	337	347	407	1,012	1,045	2,179
	%	100.0	1.2	6.7	5.8	6.0	7.0	17.5	18.1	37.6
속초/고성/양양	소계	선거인수 12,134	166	887	994	922	1,206	2,562	2,140	3,257
	%	100.0	1.4	7.3	8.2	7.6	9.9	21.1	17.6	26.8
	남	선거인수 6,051	96	501	559	485	622	1,348	1,060	1,380
	%	100.0	1.6	8.3	9.2	8.0	10.3	22.3	17.5	22.8
	여	선거인수 6,083	70	386	435	437	584	1,214	1,080	1,877
	%	100.0	1.2	6.3	7.2	7.2	9.6	20.0	17.8	30.9
홍천군/횡성군	소계	선거인수 8,736	117	667	743	634	752	1,691	1,370	2,762
	%	100.0	1.3	7.6	8.5	7.3	8.6	19.4	15.7	31.6
	남	선거인수 4,451	65	373	410	353	397	943	724	1,186
	%	100.0	1.5	8.4	9.2	7.9	8.9	21.2	16.3	26.6
	여	선거인수 4,285	52	294	333	281	355	748	646	1,576
	%	100.0	1.2	6.9	7.8	6.6	8.3	17.5	15.1	36.8

강원

<강원도>

구분		합계	19세	20~ 24세	25~ 29세	30~ 34세	35~ 39세	40~ 49세	50~ 59세	60세 이상
태백영양 정선	소 선거인수	13,160	200	1,086	1,139	952	1,082	2,644	2,576	3,481
	계 %	100.0	1.5	8.3	8.7	7.2	8.2	20.1	19.6	26.5
철원화천 양구인제	남 선거인수	6,706	116	590	665	537	615	1,373	1,302	1,508
	자 %	100.0	1.7	8.8	9.9	8.0	9.2	20.5	19.4	22.5
영양	여 선거인수	6,454	84	496	474	415	467	1,271	1,274	1,973
	자 %	100.0	1.3	7.7	7.3	6.4	7.2	19.7	19.7	30.6
정선	소 선거인수	13,674	190	1,148	1,340	1,249	1,294	2,689	2,000	3,764
	계 %	100.0	1.4	8.4	9.8	9.1	9.5	19.7	14.6	27.5
양구	남 선거인수	7,213	88	715	817	700	728	1,499	1,025	1,641
	자 %	100.0	1.2	9.9	11.3	9.7	10.1	20.8	14.2	22.8
인제	여 선거인수	6,461	102	433	523	549	566	1,190	975	2,123
	자 %	100.0	1.6	6.7	8.1	8.5	8.8	18.4	15.1	32.9

나. 선거인의 성별 · 연령대별 분포 <충청북도>

구분		합계	19세	20~24세	25~29세	30~34세	35~39세	40~49세	50~59세	60세 이상
합계	선거인수	125,798	2,140	10,930	11,800	11,068	12,764	27,143	20,302	29,651
	%	100.0	1.7	8.7	9.4	8.8	10.1	21.6	16.1	23.6
전체	남 선거인수	62,270	1,138	5,838	6,191	5,761	6,562	13,983	10,311	12,486
	%	100.0	1.8	9.4	9.9	9.3	10.5	22.5	16.6	20.1
여	선거인수	63,528	1,002	5,092	5,609	5,307	6,202	13,160	9,991	17,165
	%	100.0	1.6	8.0	8.8	8.4	9.8	20.7	15.7	27.0
청주시	소 선거인수	19,125	401	1,940	1,987	1,718	2,056	4,710	3,016	3,297
	%	100.0	2.1	10.1	10.4	9.0	10.8	24.6	15.8	17.2
상당구	남 선거인수	9,296	216	969	1,025	882	1,023	2,260	1,526	1,395
	%	100.0	2.3	10.4	11.0	9.5	11.0	24.3	16.4	15.0
여	선거인수	9,829	185	971	962	836	1,033	2,450	1,490	1,902
	%	100.0	1.9	9.9	9.8	8.5	10.5	24.9	15.2	19.4
청주시	소 선거인수	16,535	309	1,655	2,136	2,149	2,160	3,718	2,216	2,192
	%	100.0	1.9	10.0	12.9	13.0	13.1	22.5	13.4	13.3
충청도구갑	남 선거인수	7,959	162	840	1,043	1,087	1,065	1,849	1,079	834
	%	100.0	2.0	10.6	13.1	13.7	13.4	23.2	13.6	10.5
여	선거인수	8,576	147	815	1,093	1,062	1,095	1,869	1,137	1,358
	%	100.0	1.7	9.5	12.7	12.4	12.8	21.8	13.3	15.8
청주시	소 선거인수	9,508	235	1,120	1,031	750	949	2,431	1,719	1,273
	%	100.0	2.5	11.8	10.8	7.9	10.0	25.6	18.1	13.4
충청도구을	남 선거인수	4,664	123	579	544	399	430	1,136	890	563
	%	100.0	2.6	12.4	11.7	8.6	9.2	24.4	19.1	12.1
여	선거인수	4,844	112	541	487	351	519	1,295	829	710
	%	100.0	2.3	11.2	10.1	7.2	10.7	26.7	17.1	14.7
충주시	소 선거인수	14,999	269	1,244	1,311	1,331	1,564	3,264	2,377	3,639
	%	100.0	1.8	8.3	8.7	8.9	10.4	21.8	15.8	24.3
남	선거인수	7,490	147	671	676	667	816	1,737	1,230	1,546
	%	100.0	2.0	9.0	9.0	8.9	10.9	23.2	16.4	20.6
여	선거인수	7,509	122	573	635	664	748	1,527	1,147	2,093
	%	100.0	1.6	7.6	8.5	8.8	10.0	20.3	15.3	27.9
제천시 / 단양군	소 선거인수	13,651	209	1,152	972	812	1,041	2,727	2,568	4,170
	%	100.0	1.5	8.4	7.1	5.9	7.6	20.0	18.8	30.5
남	선거인수	6,802	113	623	537	453	563	1,367	1,304	1,842
	%	100.0	1.7	9.2	7.9	6.7	8.3	20.1	19.2	27.1
여	선거인수	6,849	96	529	435	359	478	1,360	1,264	2,328
	%	100.0	1.4	7.7	6.4	5.2	7.0	19.9	18.5	34.0
영진군	소 선거인수	10,171	127	801	950	880	921	2,061	1,724	2,707
	%	100.0	1.2	7.9	9.3	8.7	9.1	20.3	17.0	26.6
남	선거인수	5,176	66	439	503	493	528	1,121	869	1,157
	%	100.0	1.3	8.5	9.7	9.5	10.2	21.7	16.8	22.4
여	선거인수	4,995	61	362	447	387	393	940	855	1,550
	%	100.0	1.2	7.2	8.9	7.7	7.9	18.8	17.1	31.0

<충청북도>

구분		합계	19세	20~ 24세	25~ 29세	30~ 34세	35~ 39세	40~ 49세	50~ 59세	60세 이상
거주지 / 연령대	소 선거인수	12,998	166	831	847	607	759	2,132	2,416	5,240
	계 %	100.0	1.3	6.4	6.5	4.7	5.8	16.4	18.6	40.3
남	선거인수	6,421	86	481	501	358	435	1,166	1,233	2,161
	자 %	100.0	1.3	7.5	7.8	5.6	6.8	18.2	19.2	33.7
여	선거인수	6,577	80	350	346	249	324	966	1,183	3,079
	자 %	100.0	1.2	5.3	5.3	3.8	4.9	14.7	18.0	46.8
중평진전과산업성	소 선거인수	28,811	424	2,187	2,566	2,821	3,314	6,100	4,266	7,133
	계 %	100.0	1.5	7.6	8.9	9.8	11.5	21.2	14.8	24.8
남	선거인수	14,462	225	1,236	1,362	1,422	1,702	3,347	2,180	2,988
	자 %	100.0	1.6	8.5	9.4	9.8	11.8	23.1	15.1	20.7
여	선거인수	14,349	199	951	1,204	1,399	1,612	2,753	2,086	4,145
	자 %	100.0	1.4	6.6	8.4	9.7	11.2	19.2	14.5	28.9



나. 선거인의 성별 · 연령대별 분포 <충청남도>

구분		합계	19세	20~24세	25~29세	30~34세	35~39세	40~49세	50~59세	60세 이상
합계	선거인수	167,835	2,665	13,589	15,522	16,677	19,696	36,068	25,266	38,352
	%	100.0	1.6	8.1	9.2	9.9	11.7	21.5	15.1	22.9
전체	남 선거인수	83,285	1,314	7,196	8,380	8,484	10,246	18,838	12,789	16,038
	%	100.0	1.6	8.6	10.1	10.2	12.3	22.6	15.4	19.3
여	선거인수	84,550	1,351	6,393	7,142	8,193	9,450	17,230	12,477	22,314
	%	100.0	1.6	7.6	8.4	9.7	11.2	20.4	14.8	26.4
천안	소 선거인수	13,564	234	1,345	1,589	1,586	1,651	2,875	1,930	2,354
	%	100.0	1.7	9.9	11.7	11.7	12.2	21.2	14.2	17.4
안	남 선거인수	6,923	118	684	844	867	856	1,508	1,021	1,025
	%	100.0	1.7	9.9	12.2	12.5	12.4	21.8	14.7	14.8
갑	여 선거인수	6,641	116	661	745	719	795	1,367	909	1,329
	%	100.0	1.7	10.0	11.2	10.8	12.0	20.6	13.7	20.0
천안	소 선거인수	24,555	440	2,136	2,903	3,332	3,906	6,318	2,759	2,761
	%	100.0	1.8	8.7	11.8	13.6	15.9	25.7	11.2	11.2
안	남 선거인수	12,104	202	1,030	1,496	1,604	1,930	3,330	1,416	1,096
	%	100.0	1.7	8.5	12.4	13.3	15.9	27.5	11.7	9.1
을	여 선거인수	12,451	238	1,106	1,407	1,728	1,976	2,988	1,343	1,665
	%	100.0	1.9	8.9	11.3	13.9	15.9	24.0	10.8	13.4
공주시/연기군	소 선거인수	20,793	373	1,660	1,878	2,162	2,673	4,566	2,900	4,581
	%	100.0	1.8	8.0	9.0	10.4	12.9	22.0	13.9	22.0
남	선거인수	10,236	181	867	981	1,053	1,377	2,408	1,501	1,868
	%	100.0	1.8	8.5	9.6	10.3	13.5	23.5	14.7	18.2
여	선거인수	10,557	192	793	897	1,109	1,296	2,158	1,399	2,713
	%	100.0	1.8	7.5	8.5	10.5	12.3	20.4	13.3	25.7
보령시/서천군	소 선거인수	14,063	199	1,033	1,029	1,182	1,497	2,924	2,241	3,958
	%	100.0	1.4	7.3	7.3	8.4	10.6	20.8	15.9	28.1
남	선거인수	6,844	112	592	562	578	784	1,486	1,104	1,626
	%	100.0	1.6	8.6	8.2	8.4	11.5	21.7	16.1	23.8
여	선거인수	7,219	87	441	467	604	713	1,438	1,137	2,332
	%	100.0	1.2	6.1	6.5	8.4	9.9	19.9	15.8	32.3
아산	소 선거인수	19,197	235	1,418	2,237	2,597	2,727	3,787	2,579	3,617
	%	100.0	1.2	7.4	11.7	13.5	14.2	19.7	13.4	18.8
남	선거인수	9,803	111	743	1,206	1,339	1,505	2,069	1,302	1,528
	%	100.0	1.1	7.6	12.3	13.7	15.4	21.1	13.3	15.6
여	선거인수	9,394	124	675	1,031	1,258	1,222	1,718	1,277	2,089
	%	100.0	1.3	7.2	11.0	13.4	13.0	18.3	13.6	22.2
서산시/태안군	소 선거인수	12,287	152	910	941	812	959	2,424	2,388	3,701
	%	100.0	1.2	7.4	7.7	6.6	7.8	19.7	19.4	30.1
남	선거인수	6,139	69	512	545	461	530	1,257	1,172	1,593
	%	100.0	1.1	8.3	8.9	7.5	8.6	20.5	19.1	25.9
여	선거인수	6,148	83	398	396	351	429	1,167	1,216	2,108
	%	100.0	1.4	6.5	6.4	5.7	7.0	19.0	19.8	34.3

<충청남도>

		구분	합계	19세	20~ 24세	25~ 29세	30~ 34세	35~ 39세	40~ 49세	50~ 59세	60세 이상
논 산	소	선거인수	24,504	443	2,043	1,996	2,008	2,652	5,716	4,044	5,602
	계	%	100.0	1.8	8.3	8.1	8.2	10.8	23.3	16.5	22.9
계 룡	남	선거인수	12,018	201	1,105	1,072	1,016	1,355	2,912	2,042	2,315
	자	%	100.0	1.7	9.2	8.9	8.5	11.3	24.2	17.0	19.3
금 산	여	선거인수	12,486	242	938	924	992	1,297	2,804	2,002	3,287
	자	%	100.0	1.9	7.5	7.4	7.9	10.4	22.5	16.0	26.3
부 여 군	소	선거인수	11,492	180	887	684	682	912	2,145	1,941	4,061
	계	%	100.0	1.6	7.7	6.0	5.9	7.9	18.7	16.9	35.3
청 양 군	남	선거인수	5,631	106	503	392	363	460	1,108	1,000	1,699
	자	%	100.0	1.9	8.9	7.0	6.4	8.2	19.7	17.8	30.2
홍 성 군	여	선거인수	5,861	74	384	292	319	452	1,037	941	2,362
	자	%	100.0	1.3	6.6	5.0	5.4	7.7	17.7	16.1	40.3
예 산 군	소	선거인수	17,075	263	1,330	1,251	1,353	1,616	3,305	2,922	5,035
	계	%	100.0	1.5	7.8	7.3	7.9	9.5	19.4	17.1	29.5
당 진 군	남	선거인수	8,407	137	734	702	697	851	1,679	1,451	2,156
	자	%	100.0	1.6	8.7	8.4	8.3	10.1	20.0	17.3	25.6
당 진 군	여	선거인수	8,668	126	596	549	656	765	1,626	1,471	2,879
	자	%	100.0	1.5	6.9	6.3	7.6	8.8	18.8	17.0	33.2
당 진 군	소	선거인수	10,305	146	827	1,014	963	1,103	2,008	1,562	2,682
	계	%	100.0	1.4	8.0	9.8	9.3	10.7	19.5	15.2	26.0
당 진 군	남	선거인수	5,180	77	426	580	506	598	1,081	780	1,132
	자	%	100.0	1.5	8.2	11.2	9.8	11.5	20.9	15.1	21.9
당 진 군	여	선거인수	5,125	69	401	434	457	505	927	782	1,550
	자	%	100.0	1.3	7.8	8.5	8.9	9.9	18.1	15.3	30.2



나. 선거인의 성별 · 연령대별 분포 <전라북도>

구분		합계	19세	20~24세	25~29세	30~34세	35~39세	40~49세	50~59세	60세 이상
합계	선거인수	150,310	2,298	12,414	13,612	13,441	15,027	29,417	24,059	40,042
	%	100.0	1.5	8.3	9.1	8.9	10.0	19.6	16.0	26.6
전체	남 선거인수	73,518	1,158	6,521	7,332	6,999	7,950	15,274	11,972	16,312
	%	100.0	1.6	8.9	10.0	9.5	10.8	20.8	16.3	22.2
여	선거인수	76,792	1,140	5,893	6,280	6,442	7,077	14,143	12,087	23,730
	%	100.0	1.5	7.7	8.2	8.4	9.2	18.4	15.7	30.9
전주시	소 선거인수	18,864	324	1,728	1,993	1,728	1,857	3,782	3,321	4,131
	%	100.0	1.7	9.2	10.6	9.2	9.8	20.0	17.6	21.9
완산구	남 선거인수	9,125	163	908	1,069	916	1,012	1,805	1,562	1,690
	%	100.0	1.8	10.0	11.7	10.0	11.1	19.8	17.1	18.5
완산구	여 선거인수	9,739	161	820	924	812	845	1,977	1,759	2,441
	%	100.0	1.7	8.4	9.5	8.3	8.7	20.3	18.1	25.1
전주시	소 선거인수	10,477	194	948	968	1,377	1,676	2,513	1,449	1,352
	%	100.0	1.9	9.0	9.2	13.1	16.0	24.0	13.8	12.9
완산구	남 선거인수	4,904	94	488	488	606	790	1,236	683	519
	%	100.0	1.9	10.0	10.0	12.4	16.1	25.2	13.9	10.6
완산구	여 선거인수	5,573	100	460	480	771	886	1,277	766	833
	%	100.0	1.8	8.3	8.6	13.8	15.9	22.9	13.7	14.9
전주시	소 선거인수	20,662	396	2,136	2,285	2,239	2,509	4,747	2,957	3,393
	%	100.0	1.9	10.3	11.1	10.8	12.1	23.0	14.3	16.4
덕진구	남 선거인수	9,879	188	1,006	1,153	1,105	1,198	2,377	1,471	1,381
	%	100.0	1.9	10.2	11.7	11.2	12.1	24.1	14.9	14.0
덕진구	여 선거인수	10,783	208	1,130	1,132	1,134	1,311	2,370	1,486	2,012
	%	100.0	1.9	10.5	10.5	10.5	12.2	22.0	13.8	18.7
군산시	소 선거인수	17,211	212	1,318	1,724	1,904	1,981	3,227	2,775	4,070
	%	100.0	1.2	7.7	10.0	11.1	11.5	18.7	16.1	23.6
군산시	남 선거인수	8,684	115	699	917	1,010	1,107	1,723	1,411	1,702
	%	100.0	1.3	8.0	10.6	11.6	12.7	19.8	16.2	19.6
군산시	여 선거인수	8,527	97	619	807	894	874	1,504	1,364	2,368
	%	100.0	1.1	7.3	9.5	10.5	10.2	17.6	16.0	27.8
익산시	소 선거인수	9,168	145	754	935	823	904	1,840	1,659	2,108
	%	100.0	1.6	8.2	10.2	9.0	9.9	20.1	18.1	23.0
익산시	남 선거인수	4,553	68	416	503	432	469	921	826	918
	%	100.0	1.5	9.1	11.0	9.5	10.3	20.2	18.1	20.2
익산시	여 선거인수	4,615	77	338	432	391	435	919	833	1,190
	%	100.0	1.7	7.3	9.4	8.5	9.4	19.9	18.0	25.8
익산시	소 선거인수	14,424	260	1,203	1,302	1,435	1,864	3,299	2,050	3,011
	%	100.0	1.8	8.3	9.0	9.9	12.9	22.9	14.2	20.9
익산시	남 선거인수	7,151	147	622	677	702	956	1,742	1,052	1,253
	%	100.0	2.1	8.7	9.5	9.8	13.4	24.4	14.7	17.5
익산시	여 선거인수	7,273	113	581	625	733	908	1,557	998	1,758
	%	100.0	1.6	8.0	8.6	10.1	12.5	21.4	13.7	24.2

전북

<전라북도>

구분		합계	19세	20~24세	25~29세	30~34세	35~39세	40~49세	50~59세	60세 이상
정읍시	소 선거인수	8,378	125	650	674	682	797	1,660	1,351	2,439
	계 %	100.0	1.5	7.8	8.0	8.1	9.5	19.8	16.1	29.1
	남 선거인수	4,099	70	350	381	353	418	875	647	1,005
	자 %	100.0	1.7	8.5	9.3	8.6	10.2	21.3	15.8	24.5
	여 선거인수	4,279	55	300	293	329	379	785	704	1,434
	자 %	100.0	1.3	7.0	6.8	7.7	8.9	18.3	16.5	33.5
남원시 / 순창군	소 선거인수	11,536	148	792	803	768	836	1,859	1,865	4,465
	계 %	100.0	1.3	6.9	7.0	6.7	7.2	16.1	16.2	38.7
	남 선거인수	5,557	74	446	442	411	487	998	925	1,774
	자 %	100.0	1.3	8.0	8.0	7.4	8.8	18.0	16.6	31.9
	여 선거인수	5,979	74	346	361	357	349	861	940	2,691
	자 %	100.0	1.2	5.8	6.0	6.0	5.8	14.4	15.7	45.0
김제시 / 완주군	소 선거인수	12,757	160	897	910	727	812	2,133	2,248	4,870
	계 %	100.0	1.3	7.0	7.1	5.7	6.4	16.7	17.6	38.2
	남 선거인수	6,433	72	488	562	453	472	1,227	1,172	1,987
	자 %	100.0	1.1	7.6	8.7	7.0	7.3	19.1	18.2	30.9
	여 선거인수	6,324	88	409	348	274	340	906	1,076	2,883
	자 %	100.0	1.4	6.5	5.5	4.3	5.4	14.3	17.0	45.6
진안무주장수임실	소 선거인수	17,055	226	1,307	1,320	1,170	1,156	2,747	2,713	6,416
	계 %	100.0	1.3	7.7	7.7	6.9	6.8	16.1	15.9	37.6
	남 선거인수	8,374	116	704	722	650	654	1,504	1,414	2,610
	자 %	100.0	1.4	8.4	8.6	7.8	7.8	18.0	16.9	31.2
	여 선거인수	8,681	110	603	598	520	502	1,243	1,299	3,806
	자 %	100.0	1.3	6.9	6.9	6.0	5.8	14.3	15.0	43.8
고창군 / 부안군	소 선거인수	9,778	108	681	698	588	635	1,610	1,671	3,787
	계 %	100.0	1.1	7.0	7.1	6.0	6.5	16.5	17.1	38.7
	남 선거인수	4,759	51	394	418	361	387	866	809	1,473
	자 %	100.0	1.1	8.3	8.8	7.6	8.1	18.2	17.0	31.0
	여 선거인수	5,019	57	287	280	227	248	744	862	2,314
	자 %	100.0	1.1	5.7	5.6	4.5	4.9	14.8	17.2	46.1

나. 선거인의 성별 · 연령대별 분포 <전라남도>

구분		합계	19세	20~24세	25~29세	30~34세	35~39세	40~49세	50~59세	60세 이상
합계	선거인수	156,849	2,373	12,201	12,215	11,917	14,829	31,631	24,835	46,848
	%	100.0	1.5	7.8	7.8	7.6	9.5	20.2	15.8	29.9
전체	남 선거인수	76,837	1,190	6,595	6,696	6,242	7,891	16,756	12,666	18,801
	%	100.0	1.5	8.6	8.7	8.1	10.3	21.8	16.5	24.5
여	선거인수	80,012	1,183	5,606	5,519	5,675	6,938	14,875	12,169	28,047
	%	100.0	1.5	7.0	6.9	7.1	8.7	18.6	15.2	35.1
목포시	소 선거인수	20,942	389	2,010	2,112	2,184	2,794	5,073	3,017	3,363
	%	100.0	1.9	9.6	10.1	10.4	13.3	24.2	14.4	16.1
남	선거인수	10,152	199	1,056	1,089	1,041	1,348	2,550	1,493	1,376
	%	100.0	2.0	10.4	10.7	10.3	13.3	25.1	14.7	13.6
여	선거인수	10,790	190	954	1,023	1,143	1,446	2,523	1,524	1,987
	%	100.0	1.8	8.8	9.5	10.6	13.4	23.4	14.1	18.4
여수시	소 선거인수	9,326	181	834	831	742	917	1,969	1,777	2,075
	%	100.0	1.9	8.9	8.9	8.0	9.8	21.1	19.1	22.2
남	선거인수	4,626	88	455	459	388	464	981	897	894
	%	100.0	1.9	9.8	9.9	8.4	10.0	21.2	19.4	19.3
여	선거인수	4,700	93	379	372	354	453	988	880	1,181
	%	100.0	2.0	8.1	7.9	7.5	9.6	21.0	18.7	25.1
여수시	소 선거인수	10,453	196	947	894	844	1,291	2,701	1,706	1,874
	%	100.0	1.9	9.1	8.6	8.1	12.4	25.8	16.3	17.9
남	선거인수	5,176	93	484	518	408	609	1,413	900	751
	%	100.0	1.8	9.4	10.0	7.9	11.8	27.3	17.4	14.5
여	선거인수	5,277	103	463	376	436	682	1,288	806	1,123
	%	100.0	2.0	8.8	7.1	8.3	12.9	24.4	15.3	21.3
순천시	소 선거인수	17,863	353	1,579	1,422	1,519	2,147	4,406	2,579	3,858
	%	100.0	2.0	8.8	8.0	8.5	12.0	24.7	14.4	21.6
남	선거인수	8,821	195	863	779	733	1,062	2,282	1,311	1,596
	%	100.0	2.2	9.8	8.8	8.3	12.0	25.9	14.9	18.1
여	선거인수	9,042	158	716	643	786	1,085	2,124	1,268	2,262
	%	100.0	1.7	7.9	7.1	8.7	12.0	23.5	14.0	25.0
나주시 / 화순군	소 선거인수	12,229	130	854	1,032	1,011	1,087	2,158	1,740	4,217
	%	100.0	1.1	7.0	8.4	8.3	8.9	17.6	14.2	34.5
남	선거인수	6,074	61	450	564	571	630	1,257	883	1,658
	%	100.0	1.0	7.4	9.3	9.4	10.4	20.7	14.5	27.3
여	선거인수	6,155	69	404	468	440	457	901	857	2,559
	%	100.0	1.1	6.6	7.6	7.1	7.4	14.6	13.9	41.6
광양시	소 선거인수	9,239	166	939	872	727	812	2,012	1,534	2,177
	%	100.0	1.8	10.2	9.4	7.9	8.8	21.8	16.6	23.6
남	선거인수	4,716	71	512	484	414	454	1,034	817	930
	%	100.0	1.5	10.9	10.3	8.8	9.6	21.9	17.3	19.7
여	선거인수	4,523	95	427	388	313	358	978	717	1,247
	%	100.0	2.1	9.4	8.6	6.9	7.9	21.6	15.9	27.6

<전라남도>

구분		합계	19세	20~24세	25~29세	30~34세	35~39세	40~49세	50~59세	60세 이상
담양 / 곡성 / 구례	소 선거인수	11,166	130	813	747	687	831	2,026	1,767	4,165
	계 %	100.0	1.2	7.3	6.7	6.2	7.4	18.1	15.8	37.3
남 자	선거인수	5,425	63	435	418	392	462	1,068	897	1,690
	자 %	100.0	1.2	8.0	7.7	7.2	8.5	19.7	16.5	31.2
여 자	선거인수	5,741	67	378	329	295	369	958	870	2,475
	자 %	100.0	1.2	6.6	5.7	5.1	6.4	16.7	15.2	43.1
고흥군 / 보성군	소 선거인수	9,823	99	609	571	466	574	1,394	1,721	4,389
	계 %	100.0	1.0	6.2	5.8	4.7	5.8	14.2	17.5	44.7
남 자	선거인수	4,686	49	343	344	262	348	752	892	1,696
	자 %	100.0	1.0	7.3	7.3	5.6	7.4	16.0	19.0	36.2
여 자	선거인수	5,137	50	266	227	204	226	642	829	2,693
	자 %	100.0	1.0	5.2	4.4	4.0	4.4	12.5	16.1	52.4
장흥 / 강진 / 영암	소 선거인수	15,060	211	1,001	906	840	1,020	2,634	2,463	5,985
	계 %	100.0	1.4	6.6	6.0	5.6	6.8	17.5	16.4	39.7
남 자	선거인수	7,078	110	539	468	424	572	1,407	1,208	2,350
	자 %	100.0	1.6	7.6	6.6	6.0	8.1	19.9	17.1	33.2
여 자	선거인수	7,982	101	462	438	416	448	1,227	1,255	3,635
	자 %	100.0	1.3	5.8	5.5	5.2	5.6	15.4	15.7	45.5
해남 / 완도 / 진도	소 선거인수	14,128	164	863	919	1,141	1,308	2,646	2,335	4,752
	계 %	100.0	1.2	6.1	6.5	8.1	9.3	18.7	16.5	33.6
남 자	선거인수	6,866	81	489	484	581	738	1,413	1,173	1,907
	자 %	100.0	1.2	7.1	7.0	8.5	10.7	20.6	17.1	27.8
여 자	선거인수	7,262	83	374	435	560	570	1,233	1,162	2,845
	자 %	100.0	1.1	5.2	6.0	7.7	7.8	17.0	16.0	39.2
무안군 / 신안군	소 선거인수	11,048	160	768	796	638	722	1,916	1,811	4,237
	계 %	100.0	1.4	7.0	7.2	5.8	6.5	17.3	16.4	38.4
남 자	선거인수	5,477	84	420	439	384	426	1,075	961	1,688
	자 %	100.0	1.5	7.7	8.0	7.0	7.8	19.6	17.5	30.8
여 자	선거인수	5,571	76	348	357	254	296	841	850	2,549
	자 %	100.0	1.4	6.2	6.4	4.6	5.3	15.1	15.3	45.8
함평 / 영광 / 장성	소 선거인수	15,572	194	984	1,113	1,118	1,326	2,696	2,385	5,756
	계 %	100.0	1.2	6.3	7.1	7.2	8.5	17.3	15.3	37.0
남 자	선거인수	7,740	96	549	650	644	778	1,524	1,234	2,265
	자 %	100.0	1.2	7.1	8.4	8.3	10.1	19.7	15.9	29.3
여 자	선거인수	7,832	98	435	463	474	548	1,172	1,151	3,491
	자 %	100.0	1.3	5.6	5.9	6.1	7.0	15.0	14.7	44.6



나. 선거인의 성별 · 연령대별 분포 <경상북도>

구분		합계	19세	20~24세	25~29세	30~34세	35~39세	40~49세	50~59세	60세 이상
합계	선거인수	230,828	3,551	18,336	19,540	18,717	22,758	48,606	39,049	60,271
	%	100.0	1.5	7.9	8.5	8.1	9.9	21.1	16.9	26.1
전체	남 선거인수	113,384	1,980	10,233	10,365	9,670	11,722	25,092	19,613	24,709
	%	100.0	1.7	9.0	9.1	8.5	10.3	22.1	17.3	21.8
여	선거인수	117,444	1,571	8,103	9,175	9,047	11,036	23,514	19,436	35,562
	%	100.0	1.3	6.9	7.8	7.7	9.4	20.0	16.5	30.3
포항시	소 선거인수	17,562	323	1,529	1,680	1,428	1,503	3,626	3,518	3,955
	%	100.0	1.8	8.7	9.6	8.1	8.6	20.6	20.0	22.5
남	선거인수	8,625	185	871	939	765	768	1,784	1,722	1,591
	%	100.0	2.1	10.1	10.9	8.9	8.9	20.7	20.0	18.4
여	선거인수	8,937	138	658	741	663	735	1,842	1,796	2,364
	%	100.0	1.5	7.4	8.3	7.4	8.2	20.6	20.1	26.5
포항시 남구	소 선거인수	23,391	427	2,196	2,299	1,995	2,777	5,895	4,655	3,147
	%	100.0	1.8	9.4	9.8	8.5	11.9	25.2	19.9	13.5
남	선거인수	11,827	256	1,266	1,207	953	1,347	2,912	2,429	1,457
	%	100.0	2.2	10.7	10.2	8.1	11.4	24.6	20.5	12.3
여	선거인수	11,564	171	930	1,092	1,042	1,430	2,983	2,226	1,690
	%	100.0	1.5	8.0	9.4	9.0	12.4	25.8	19.2	14.6
경주시	소 선거인수	20,055	358	1,536	1,653	1,604	2,048	4,534	3,345	4,977
	%	100.0	1.8	7.7	8.2	8.0	10.2	22.6	16.7	24.8
남	선거인수	9,837	186	837	905	848	1,050	2,349	1,660	2,002
	%	100.0	1.9	8.5	9.2	8.6	10.7	23.9	16.9	20.4
여	선거인수	10,218	172	699	748	756	998	2,185	1,685	2,975
	%	100.0	1.7	6.8	7.3	7.4	9.8	21.4	16.5	29.1
김천시	소 선거인수	12,269	206	971	1,009	1,130	1,525	2,711	1,911	2,806
	%	100.0	1.7	7.9	8.2	9.2	12.4	22.1	15.6	22.9
남	선거인수	5,940	114	506	543	508	757	1,410	936	1,166
	%	100.0	1.9	8.5	9.1	8.6	12.7	23.7	15.8	19.6
여	선거인수	6,329	92	465	466	622	768	1,301	975	1,640
	%	100.0	1.5	7.3	7.4	9.8	12.1	20.6	15.4	25.9
안동시	소 선거인수	12,424	201	983	956	1,119	1,510	2,943	1,773	2,939
	%	100.0	1.6	7.9	7.7	9.0	12.2	23.7	14.3	23.7
남	선거인수	5,920	111	552	493	518	716	1,455	917	1,158
	%	100.0	1.9	9.3	8.3	8.8	12.1	24.6	15.5	19.6
여	선거인수	6,504	90	431	463	601	794	1,488	856	1,781
	%	100.0	1.4	6.6	7.1	9.2	12.2	22.9	13.2	27.4
구미시	소 선거인수	20,592	424	2,025	2,258	2,498	3,134	5,890	2,690	1,673
	%	100.0	2.1	9.8	11.0	12.1	15.2	28.6	13.1	8.1
남	선거인수	10,085	225	1,078	1,034	1,182	1,453	3,013	1,427	673
	%	100.0	2.2	10.7	10.3	11.7	14.4	29.9	14.1	6.7
갑	선거인수	10,507	199	947	1,224	1,316	1,681	2,877	1,263	1,000
	%	100.0	1.9	9.0	11.6	12.5	16.0	27.4	12.0	9.5

<경상북도>

구분		합계	19세	20~24세	25~29세	30~34세	35~39세	40~49세	50~59세	60세 이상
구	소 선거인수	5,801	71	612	1,027	773	638	1,059	565	1,056
	계 %	100.0	1.2	10.5	17.7	13.3	11.0	18.3	9.7	18.2
미	남 선거인수	2,955	42	280	567	451	352	564	289	410
	자 %	100.0	1.4	9.5	19.2	15.3	11.9	19.1	9.8	13.9
을	여 선거인수	2,846	29	332	460	322	286	495	276	646
	자 %	100.0	1.0	11.7	16.2	11.3	10.0	17.4	9.7	22.7
영	소 선거인수	11,029	181	895	746	643	954	2,432	2,101	3,077
	계 %	100.0	1.6	8.1	6.8	5.8	8.6	22.1	19.0	27.9
주	남 선거인수	5,282	108	509	409	309	494	1,197	1,029	1,227
	자 %	100.0	2.0	9.6	7.7	5.9	9.4	22.7	19.5	23.2
시	여 선거인수	5,747	73	386	337	334	460	1,235	1,072	1,850
	자 %	100.0	1.3	6.7	5.9	5.8	8.0	21.5	18.7	32.2
영	소 선거인수	11,366	173	929	959	1,014	1,211	2,400	1,892	2,788
	계 %	100.0	1.5	8.2	8.4	8.9	10.7	21.1	16.6	24.5
천	남 선거인수	5,491	98	519	482	499	629	1,204	949	1,111
	자 %	100.0	1.8	9.5	8.8	9.1	11.5	21.9	17.3	20.2
시	여 선거인수	5,875	75	410	477	515	582	1,196	943	1,677
	자 %	100.0	1.3	7.0	8.1	8.8	9.9	20.4	16.1	28.5
상	소 선거인수	8,440	103	595	536	406	394	1,345	1,496	3,565
	계 %	100.0	1.2	7.0	6.4	4.8	4.7	15.9	17.7	42.2
주	남 선거인수	4,047	52	342	312	238	235	717	713	1,438
	자 %	100.0	1.3	8.5	7.7	5.9	5.8	17.7	17.6	35.5
시	여 선거인수	4,393	51	253	224	168	159	628	783	2,127
	자 %	100.0	1.2	5.8	5.1	3.8	3.6	14.3	17.8	48.4
문	소 선거인수	11,857	122	757	743	694	605	1,637	1,995	5,304
	계 %	100.0	1.0	6.4	6.3	5.9	5.1	13.8	16.8	44.7
경	남 선거인수	5,829	63	438	424	435	375	901	981	2,212
	자 %	100.0	1.1	7.5	7.3	7.5	6.4	15.5	16.8	37.9
시	여 선거인수	6,028	59	319	319	259	230	736	1,014	3,092
	자 %	100.0	1.0	5.3	5.3	4.3	3.8	12.2	16.8	51.3
경	소 선거인수	25,154	340	1,988	2,367	2,525	2,882	5,165	3,995	5,892
	계 %	100.0	1.4	7.9	9.4	10.0	11.5	20.5	15.9	23.4
산	남 선거인수	12,488	176	1,131	1,207	1,296	1,490	2,730	2,027	2,431
	자 %	100.0	1.4	9.1	9.7	10.4	11.9	21.9	16.2	19.5
시	여 선거인수	12,666	164	857	1,160	1,229	1,392	2,435	1,968	3,461
	자 %	100.0	1.3	6.8	9.2	9.7	11.0	19.2	15.5	27.3
고	소 선거인수	17,807	245	1,251	1,366	1,276	1,531	3,662	3,104	5,372
	계 %	100.0	1.4	7.0	7.7	7.2	8.6	20.6	17.4	30.2
영	남 선거인수	9,129	142	722	744	743	901	2,076	1,606	2,195
	자 %	100.0	1.6	7.9	8.1	8.1	9.9	22.7	17.6	24.0
주	여 선거인수	8,678	103	529	622	533	630	1,586	1,498	3,177
	자 %	100.0	1.2	6.1	7.2	6.1	7.3	18.3	17.3	36.6



<경상북도>

		구분	합계	19세	20~ 24세	25~ 29세	30~ 34세	35~ 39세	40~ 49세	50~ 59세	60세 이상
군위 / 의성 / 청송	소 선거인수	15,662	157	969	922	736	847	2,362	2,911	6,758	
	계 %	100.0	1.0	6.2	5.9	4.7	5.4	15.1	18.6	43.1	
	남 선거인수	7,665	99	576	523	449	499	1,258	1,431	2,830	
	자 %	100.0	1.3	7.5	6.8	5.9	6.5	16.4	18.7	36.9	
	여 선거인수	7,997	58	393	399	287	348	1,104	1,480	3,928	
	자 %	100.0	0.7	4.9	5.0	3.6	4.4	13.8	18.5	49.1	
영양 / 영덕 / 봉화 / 울진	소 선거인수	17,419	220	1,100	1,019	876	1,199	2,945	3,098	6,962	
	계 %	100.0	1.3	6.3	5.8	5.0	6.9	16.9	17.8	40.0	
	남 선거인수	8,264	123	606	576	476	656	1,522	1,497	2,808	
	자 %	100.0	1.5	7.3	7.0	5.8	7.9	18.4	18.1	34.0	
	여 선거인수	9,155	97	494	443	400	543	1,423	1,601	4,154	
	자 %	100.0	1.1	5.4	4.8	4.4	5.9	15.5	17.5	45.4	

나. 선거인의 성별 · 연령대별 분포 <경상남도>

구분		합계	19세	20~ 24세	25~ 29세	30~ 34세	35~ 39세	40~ 49세	50~ 59세	60세 이상
합	선거인수	265,766	4,277	20,953	24,430	27,490	33,441	60,218	40,464	54,493
	%	100.0	1.6	7.9	9.2	10.3	12.6	22.7	15.2	20.5
전	선거인수	130,363	2,226	11,243	12,442	13,834	16,963	31,502	20,518	21,635
	%	100.0	1.7	8.6	9.5	10.6	13.0	24.2	15.7	16.6
체	선거인수	135,403	2,051	9,710	11,988	13,656	16,478	28,716	19,946	32,858
	%	100.0	1.5	7.2	8.9	10.1	12.2	21.2	14.7	24.3
창	선거인수	28,274	564	2,555	3,167	3,513	4,323	7,233	3,694	3,225
	%	100.0	2.0	9.0	11.2	12.4	15.3	25.6	13.1	11.4
원	선거인수	14,172	322	1,351	1,582	1,793	2,137	3,740	1,976	1,271
	%	100.0	2.3	9.5	11.2	12.7	15.1	26.4	13.9	9.0
시	선거인수	14,102	242	1,204	1,585	1,720	2,186	3,493	1,718	1,954
	%	100.0	1.7	8.5	11.2	12.2	15.5	24.8	12.2	13.9
갑	선거인수	9,630	218	826	868	1,354	1,818	2,953	1,044	549
	%	100.0	2.3	8.6	9.0	14.1	18.9	30.7	10.8	5.7
원	선거인수	4,771	130	438	392	610	838	1,573	584	206
	%	100.0	2.7	9.2	8.2	12.8	17.6	33.0	12.2	4.3
을	선거인수	4,859	88	388	476	744	980	1,380	460	343
	%	100.0	1.8	8.0	9.8	15.3	20.2	28.4	9.5	7.1
마	선거인수	13,641	197	1,203	1,551	1,276	1,307	2,702	2,539	2,866
	%	100.0	1.4	8.8	11.4	9.4	9.6	19.8	18.6	21.0
산	선거인수	6,675	109	608	838	717	678	1,345	1,199	1,181
	%	100.0	1.6	9.1	12.6	10.7	10.2	20.1	18.0	17.7
시	선거인수	6,966	88	595	713	559	629	1,357	1,340	1,685
	%	100.0	1.3	8.5	10.2	8.0	9.0	19.5	19.2	24.2
갑	선거인수	17,893	354	1,484	1,640	1,967	2,607	4,692	2,803	2,346
	%	100.0	2.0	8.3	9.2	11.0	14.6	26.2	15.7	13.1
산	선거인수	8,764	173	782	801	913	1,235	2,418	1,429	1,013
	%	100.0	2.0	8.9	9.1	10.4	14.1	27.6	16.3	11.6
시	선거인수	9,129	181	702	839	1,054	1,372	2,274	1,374	1,333
	%	100.0	2.0	7.7	9.2	11.5	15.0	24.9	15.1	14.6
을	선거인수	12,597	252	1,072	1,119	1,229	1,681	3,240	1,808	2,196
	%	100.0	2.0	8.5	8.9	9.8	13.3	25.7	14.4	17.4
진	선거인수	5,933	130	524	533	570	786	1,613	907	870
	%	100.0	2.2	8.8	9.0	9.6	13.2	27.2	15.3	14.7
주	선거인수	6,664	122	548	586	659	895	1,627	901	1,326
	%	100.0	1.8	8.2	8.8	9.9	13.4	24.4	13.5	19.9
시	선거인수	12,694	216	1,062	1,136	1,522	1,729	2,867	1,814	2,348
	%	100.0	1.7	8.4	8.9	12.0	13.6	22.6	14.3	18.5
을	선거인수	6,291	109	598	601	735	896	1,505	923	924
	%	100.0	1.7	9.5	9.6	11.7	14.2	23.9	14.7	14.7
을	선거인수	6,403	107	464	535	787	833	1,362	891	1,424
	%	100.0	1.7	7.2	8.4	12.3	13.0	21.3	13.9	22.2



<경상남도>

구분		합계	19세	20~24세	25~29세	30~34세	35~39세	40~49세	50~59세	60세 이상
진해시	소 선거인수	16,527	217	1,218	1,709	1,918	1,949	3,339	2,714	3,463
	계 %	100.0	1.3	7.4	10.3	11.6	11.8	20.2	16.4	21.0
	남 선거인수	8,239	113	668	898	1,017	1,048	1,719	1,350	1,426
	자 %	100.0	1.4	8.1	10.9	12.3	12.7	20.9	16.4	17.3
	여 선거인수	8,288	104	550	811	901	901	1,620	1,364	2,037
	자 %	100.0	1.3	6.6	9.8	10.9	10.9	19.5	16.5	24.6
통영시 / 고성군	소 선거인수	14,245	195	1,111	1,399	1,283	1,387	2,901	2,410	3,559
	계 %	100.0	1.4	7.8	9.8	9.0	9.7	20.4	16.9	25.0
	남 선거인수	7,064	99	642	749	681	765	1,482	1,241	1,405
	자 %	100.0	1.4	9.1	10.6	9.6	10.8	21.0	17.6	19.9
	여 선거인수	7,181	96	469	650	602	622	1,419	1,169	2,154
	자 %	100.0	1.3	6.5	9.1	8.4	8.7	19.8	16.3	30.0
사천시	소 선거인수	8,889	107	686	825	551	667	1,575	1,750	2,728
	계 %	100.0	1.2	7.7	9.3	6.2	7.5	17.7	19.7	30.7
	남 선거인수	4,456	70	371	495	335	400	805	868	1,112
	자 %	100.0	1.6	8.3	11.1	7.5	9.0	18.1	19.5	25.0
	여 선거인수	4,433	37	315	330	216	267	770	882	1,616
	자 %	100.0	0.8	7.1	7.4	4.9	6.0	17.4	19.9	36.5
김해시	소 선거인수	16,064	293	1,367	1,478	1,690	2,423	4,523	2,216	2,074
	계 %	100.0	1.8	8.5	9.2	10.5	15.1	28.2	13.8	12.9
	남 선거인수	8,027	157	725	754	833	1,107	2,416	1,171	864
	자 %	100.0	2.0	9.0	9.4	10.4	13.8	30.1	14.6	10.8
	여 선거인수	8,037	136	642	724	857	1,316	2,107	1,045	1,210
	자 %	100.0	1.7	8.0	9.0	10.7	16.4	26.2	13.0	15.1
김해시	소 선거인수	19,147	279	1,330	1,571	2,249	3,273	4,907	2,551	2,987
	계 %	100.0	1.5	6.9	8.2	11.7	17.1	25.6	13.3	15.6
	남 선거인수	9,447	127	726	749	1,009	1,603	2,744	1,330	1,159
	자 %	100.0	1.3	7.7	7.9	10.7	17.0	29.0	14.1	12.3
	여 선거인수	9,700	152	604	822	1,240	1,670	2,163	1,221	1,828
	자 %	100.0	1.6	6.2	8.5	12.8	17.2	22.3	12.6	18.8
밀양시 / 장영군	소 선거인수	14,055	200	1,006	1,109	974	1,139	2,660	2,567	4,400
	계 %	100.0	1.4	7.2	7.9	6.9	8.1	18.9	18.3	31.3
	남 선거인수	6,799	111	542	615	515	635	1,383	1,259	1,739
	자 %	100.0	1.6	8.0	9.0	7.6	9.3	20.3	18.5	25.6
	여 선거인수	7,256	89	464	494	459	504	1,277	1,308	2,661
	자 %	100.0	1.2	6.4	6.8	6.3	6.9	17.6	18.0	36.7
거제시	소 선거인수	18,543	272	1,365	1,822	2,672	3,189	4,325	2,496	2,402
	계 %	100.0	1.5	7.4	9.8	14.4	17.2	23.3	13.5	13.0
	남 선거인수	9,405	136	752	880	1,321	1,711	2,344	1,351	910
	자 %	100.0	1.4	8.0	9.4	14.0	18.2	24.9	14.4	9.7
	여 선거인수	9,138	136	613	942	1,351	1,478	1,981	1,145	1,492
	자 %	100.0	1.5	6.7	10.3	14.8	16.2	21.7	12.5	16.3

<경상남도>

구분		합계	19세	20~ 24세	25~ 29세	30~ 34세	35~ 39세	40~ 49세	50~ 59세	60세 이상
양 산 시	소 선거인수	16,381	248	1,346	1,633	1,729	1,963	3,993	2,617	2,852
	계 %	100.0	1.5	8.2	10.0	10.6	12.0	24.4	16.0	17.4
여 자	남 선거인수	7,980	128	675	803	908	966	1,996	1,304	1,200
	자 %	100.0	1.6	8.5	10.1	11.4	12.1	25.0	16.3	15.0
의 령 / 함 안 / 합 천	소 선거인수	8,401	120	671	830	821	997	1,997	1,313	1,652
	계 %	100.0	1.4	8.0	9.9	9.8	11.9	23.8	15.6	19.7
남 해 군 / 하 동 면	남 선거인수	16,036	181	1,058	1,341	1,655	1,537	2,731	2,362	5,171
	자 %	100.0	1.1	6.6	8.4	10.3	9.6	17.0	14.7	32.2
산 청 / 함 양 / 거 창	남 선거인수	7,648	84	560	625	885	858	1,488	1,138	2,010
	자 %	100.0	1.1	7.3	8.2	11.6	11.2	19.5	14.9	26.3
소 계	여 선거인수	8,388	97	498	716	770	679	1,243	1,224	3,161
	자 %	100.0	1.2	5.9	8.5	9.2	8.1	14.8	14.6	37.7
남 해 군 / 하 동 면	소 선거인수	13,161	235	1,024	921	813	981	2,369	2,177	4,641
	계 %	100.0	1.8	7.8	7.0	6.2	7.5	18.0	16.5	35.3
산 청 / 함 양 / 거 창	남 선거인수	6,196	100	569	511	430	518	1,242	1,079	1,747
	자 %	100.0	1.6	9.2	8.2	6.9	8.4	20.0	17.4	28.2
소 계	여 선거인수	6,965	135	455	410	383	463	1,127	1,098	2,894
	자 %	100.0	1.9	6.5	5.9	5.5	6.6	16.2	15.8	41.6
산 청 / 함 양 / 거 창	소 선거인수	17,989	249	1,240	1,141	1,095	1,468	3,208	2,902	6,686
	계 %	100.0	1.4	6.9	6.3	6.1	8.2	17.8	16.1	37.2
남 해 군 / 하 동 면	남 선거인수	8,496	128	712	616	562	782	1,689	1,409	2,598
	자 %	100.0	1.5	8.4	7.3	6.6	9.2	19.9	16.6	30.6
소 계	여 선거인수	9,493	121	528	525	533	686	1,519	1,493	4,088
	자 %	100.0	1.3	5.6	5.5	5.6	7.2	16.0	15.7	43.1

나. 선거인의 성별 · 연령대별 분포 <제주도>

구분		합계	19세	20~ 24세	25~ 29세	30~ 34세	35~ 39세	40~ 49세	50~ 59세	60세 이상
합계	선거인수	39,562	567	3,055	3,892	3,925	4,856	8,613	6,061	8,593
	%	100.0	1.4	7.7	9.8	9.9	12.3	21.8	15.3	21.7
전체	남 선거인수	19,282	268	1,612	1,988	2,009	2,460	4,487	3,047	3,411
	%	100.0	1.4	8.4	10.3	10.4	12.8	23.3	15.8	17.7
여	선거인수	20,280	299	1,443	1,904	1,916	2,396	4,126	3,014	5,182
	%	100.0	1.5	7.1	9.4	9.4	11.8	20.3	14.9	25.6
제주	소 선거인수	18,314	284	1,389	1,820	1,997	2,647	4,274	2,521	3,382
	%	100.0	1.6	7.6	9.9	10.9	14.5	23.3	13.8	18.5
주시	남 선거인수	8,659	136	726	879	951	1,212	2,140	1,255	1,360
	%	100.0	1.6	8.4	10.2	11.0	14.0	24.7	14.5	15.7
읍	여 선거인수	9,655	148	663	941	1,046	1,435	2,134	1,266	2,022
	%	100.0	1.5	6.9	9.7	10.8	14.9	22.1	13.1	20.9
제주	소 선거인수	9,687	102	717	956	898	1,005	1,973	1,552	2,484
	%	100.0	1.1	7.4	9.9	9.3	10.4	20.4	16.0	25.6
주시	남 선거인수	4,855	43	385	513	481	560	1,093	769	1,011
	%	100.0	0.9	7.9	10.6	9.9	11.5	22.5	15.8	20.8
읍	여 선거인수	4,832	59	332	443	417	445	880	783	1,473
	%	100.0	1.2	6.9	9.2	8.6	9.2	18.2	16.2	30.5
서귀포	소 선거인수	11,561	181	949	1,116	1,030	1,204	2,366	1,988	2,727
	%	100.0	1.6	8.2	9.7	8.9	10.4	20.5	17.2	23.6
시	남 선거인수	5,768	89	501	596	577	688	1,254	1,023	1,040
	%	100.0	1.5	8.7	10.3	10.0	11.9	21.7	17.7	18.0
시	여 선거인수	5,793	92	448	520	453	516	1,112	965	1,687
	%	100.0	1.6	7.7	9.0	7.8	8.9	19.2	16.7	29.1



다. 투표자의 성별 · 연령대별 분포 <서울특별시>

구분		합계	19세	20~ 24세	25~ 29세	30~ 34세	35~ 39세	40~ 49세	50~ 59세	60세 이상	
합계	투표자수	372,433	4,622	26,421	26,710	29,913	38,358	80,881	78,957	86,571	
	%	100.0	1.2	7.1	7.2	8.0	10.3	21.7	21.2	23.2	
전체	남 투표자수	189,874	2,589	16,132	13,136	14,674	19,424	41,040	39,973	42,906	
	%	100.0	1.4	8.5	6.9	7.7	10.2	21.6	21.1	22.6	
여자	투표자수	182,559	2,033	10,289	13,574	15,239	18,934	39,841	38,984	43,665	
	%	100.0	1.1	5.6	7.4	8.3	10.4	21.8	21.4	23.9	
중구	소계	투표자수	6,624	89	599	705	426	566	1,405	1,140	1,694
		%	100.0	1.3	9.0	10.6	6.4	8.5	21.2	17.2	25.6
	남자	투표자수	3,456	49	389	449	240	273	715	562	779
		%	100.0	1.4	11.3	13.0	6.9	7.9	20.7	16.3	22.5
	여자	투표자수	3,168	40	210	256	186	293	690	578	915
		%	100.0	1.3	6.6	8.1	5.9	9.2	21.8	18.2	28.9
영구	소계	투표자수	5,019	51	304	309	350	458	985	1,038	1,524
		%	100.0	1.0	6.1	6.2	7.0	9.1	19.6	20.7	30.4
	남자	투표자수	2,492	21	196	140	170	246	489	516	714
		%	100.0	0.8	7.9	5.6	6.8	9.9	19.6	20.7	28.7
	여자	투표자수	2,527	30	108	169	180	212	496	522	810
		%	100.0	1.2	4.3	6.7	7.1	8.4	19.6	20.7	32.1
용산구	소계	투표자수	7,303	67	413	462	623	852	1,485	1,419	1,982
		%	100.0	0.9	5.7	6.3	8.5	11.7	20.3	19.4	27.1
	남자	투표자수	3,717	43	250	221	306	454	799	712	932
		%	100.0	1.2	6.7	5.9	8.2	12.2	21.5	19.2	25.1
	여자	투표자수	3,586	24	163	241	317	398	686	707	1,050
		%	100.0	0.7	4.5	6.7	8.8	11.1	19.1	19.7	29.3
성동구	소계	투표자수	7,110	103	616	844	877	845	1,416	1,110	1,299
		%	100.0	1.4	8.7	11.9	12.3	11.9	19.9	15.6	18.3
	남자	투표자수	3,446	52	305	405	459	452	710	510	553
		%	100.0	1.5	8.9	11.8	13.3	13.1	20.6	14.8	16.0
	여자	투표자수	3,664	51	311	439	418	393	706	600	746
		%	100.0	1.4	8.5	12.0	11.4	10.7	19.3	16.4	20.4
성동구	소계	투표자수	5,500	87	472	583	698	731	1,206	835	888
		%	100.0	1.6	8.6	10.6	12.7	13.3	21.9	15.2	16.1
	남자	투표자수	2,775	47	272	293	341	408	634	403	377
		%	100.0	1.7	9.8	10.6	12.3	14.7	22.8	14.5	13.6
	여자	투표자수	2,725	40	200	290	357	323	572	432	511
		%	100.0	1.5	7.3	10.6	13.1	11.9	21.0	15.9	18.8
광진구	소계	투표자수	5,867	78	440	483	528	833	1,536	941	1,028
		%	100.0	1.3	7.5	8.2	9.0	14.2	26.2	16.0	17.5
	남자	투표자수	2,990	43	290	233	242	383	831	476	492
		%	100.0	1.4	9.7	7.8	8.1	12.8	27.8	15.9	16.5
	여자	투표자수	2,877	35	150	250	286	450	705	465	536
		%	100.0	1.2	5.2	8.7	9.9	15.6	24.5	16.2	18.6

<서울특별시>

구분		합계	19세	20~24세	25~29세	30~34세	35~39세	40~49세	50~59세	60세 이상
광진구	소 투표자수	5,585	79	448	528	591	667	1,186	983	1,103
	계 %	100.0	1.4	8.0	9.5	10.6	11.9	21.2	17.6	19.7
영등포구	남 투표자수	2,853	40	259	278	283	358	606	503	526
	자 %	100.0	1.4	9.1	9.7	9.9	12.5	21.2	17.6	18.4
영등포구	여 투표자수	2,732	39	189	250	308	309	580	480	577
	자 %	100.0	1.4	6.9	9.2	11.3	11.3	21.2	17.6	21.1
영등포구	소 투표자수	5,378	66	433	396	393	537	1,038	1,038	1,477
	계 %	100.0	1.2	8.1	7.4	7.3	10.0	19.3	19.3	27.5
영등포구	남 투표자수	2,730	36	265	209	202	287	533	503	695
	자 %	100.0	1.3	9.7	7.7	7.4	10.5	19.5	18.4	25.5
영등포구	여 투표자수	2,648	30	168	187	191	250	505	535	782
	자 %	100.0	1.1	6.3	7.1	7.2	9.4	19.1	20.2	29.5
영등포구	소 투표자수	9,142	104	573	546	716	916	1,780	2,162	2,345
	계 %	100.0	1.1	6.3	6.0	7.8	10.0	19.5	23.6	25.7
영등포구	남 투표자수	4,759	63	358	255	358	474	933	1,110	1,208
	자 %	100.0	1.3	7.5	5.4	7.5	10.0	19.6	23.3	25.4
영등포구	여 투표자수	4,383	41	215	291	358	442	847	1,052	1,137
	자 %	100.0	0.9	4.9	6.6	8.2	10.1	19.3	24.0	25.9
영등포구	소 투표자수	5,211	61	342	375	363	443	1,034	1,219	1,374
	계 %	100.0	1.2	6.6	7.2	7.0	8.5	19.8	23.4	26.4
영등포구	남 투표자수	2,625	39	212	189	180	229	505	608	663
	자 %	100.0	1.5	8.1	7.2	6.9	8.7	19.2	23.2	25.3
영등포구	여 투표자수	2,586	22	130	186	183	214	529	611	711
	자 %	100.0	0.9	5.0	7.2	7.1	8.3	20.5	23.6	27.5
영등포구	소 투표자수	9,528	136	690	539	567	961	2,281	2,084	2,270
	계 %	100.0	1.4	7.2	5.7	6.0	10.1	23.9	21.9	23.8
영등포구	남 투표자수	5,032	78	454	261	291	462	1,227	1,097	1,162
	자 %	100.0	1.6	9.0	5.2	5.8	9.2	24.4	21.8	23.1
영등포구	여 투표자수	4,496	58	236	278	276	499	1,054	987	1,108
	자 %	100.0	1.3	5.2	6.2	6.1	11.1	23.4	22.0	24.6
영등포구	소 투표자수	11,065	91	750	783	802	991	1,965	2,289	3,394
	계 %	100.0	0.8	6.8	7.1	7.2	9.0	17.8	20.7	30.7
영등포구	남 투표자수	5,602	46	465	403	413	523	1,006	1,139	1,607
	자 %	100.0	0.8	8.3	7.2	7.4	9.3	18.0	20.3	28.7
영등포구	여 투표자수	5,463	45	285	380	389	468	959	1,150	1,787
	자 %	100.0	0.8	5.2	7.0	7.1	8.6	17.6	21.1	32.7
영등포구	소 투표자수	5,038	51	337	332	353	425	1,072	1,127	1,341
	계 %	100.0	1.0	6.7	6.6	7.0	8.4	21.3	22.4	26.6
영등포구	남 투표자수	2,612	25	203	173	177	223	567	585	659
	자 %	100.0	1.0	7.8	6.6	6.8	8.5	21.7	22.4	25.2
영등포구	여 투표자수	2,426	26	134	159	176	202	505	542	682
	자 %	100.0	1.1	5.5	6.6	7.3	8.3	20.8	22.3	28.1

<서울특별시>

구분		합계	19세	20~24세	25~29세	30~34세	35~39세	40~49세	50~59세	60세 이상
강	소 투표자수	4,915	51	291	287	289	413	896	1,092	1,596
	계 %	100.0	1.0	5.9	5.8	5.9	8.4	18.2	22.2	32.5
북	남 투표자수	2,500	30	189	135	147	207	455	542	795
	자 %	100.0	1.2	7.6	5.4	5.9	8.3	18.2	21.7	31.8
갑	여 투표자수	2,415	21	102	152	142	206	441	550	801
	자 %	100.0	0.9	4.2	6.3	5.9	8.5	18.3	22.8	33.2
강	소 투표자수	8,137	89	580	495	545	652	1,618	1,797	2,361
	계 %	100.0	1.1	7.1	6.1	6.7	8.0	19.9	22.1	29.0
북	남 투표자수	4,136	51	376	224	259	313	803	904	1,206
	자 %	100.0	1.2	9.1	5.4	6.3	7.6	19.4	21.9	29.2
을	여 투표자수	4,001	38	204	271	286	339	815	893	1,155
	자 %	100.0	0.9	5.1	6.8	7.1	8.5	20.4	22.3	28.9
도	소 투표자수	5,591	82	386	317	406	650	1,377	1,115	1,258
	계 %	100.0	1.5	6.9	5.7	7.3	11.6	24.6	19.9	22.5
봉	남 투표자수	2,805	45	233	144	179	298	696	610	600
	자 %	100.0	1.6	8.3	5.1	6.4	10.6	24.8	21.7	21.4
갑	여 투표자수	2,786	37	153	173	227	352	681	505	658
	자 %	100.0	1.3	5.5	6.2	8.1	12.6	24.4	18.1	23.6
도	소 투표자수	8,738	136	630	476	538	762	1,986	2,075	2,135
	계 %	100.0	1.6	7.2	5.4	6.2	8.7	22.7	23.7	24.4
봉	남 투표자수	4,551	78	423	232	249	382	983	1,070	1,134
	자 %	100.0	1.7	9.3	5.1	5.5	8.4	21.6	23.5	24.9
을	여 투표자수	4,187	58	207	244	289	380	1,003	1,005	1,001
	자 %	100.0	1.4	4.9	5.8	6.9	9.1	24.0	24.0	23.9
노	소 투표자수	3,936	45	313	281	300	425	893	900	779
	계 %	100.0	1.1	8.0	7.1	7.6	10.8	22.7	22.9	19.8
원	남 투표자수	2,024	26	198	122	143	220	443	493	379
	자 %	100.0	1.3	9.8	6.0	7.1	10.9	21.9	24.4	18.7
갑	여 투표자수	1,912	19	115	159	157	205	450	407	400
	자 %	100.0	1.0	6.0	8.3	8.2	10.7	23.5	21.3	20.9
노	소 투표자수	7,071	104	463	355	456	768	1,827	1,320	1,778
	계 %	100.0	1.5	6.5	5.0	6.4	10.9	25.8	18.7	25.1
원	남 투표자수	3,452	58	275	152	219	357	943	654	794
	자 %	100.0	1.7	8.0	4.4	6.3	10.3	27.3	18.9	23.0
을	여 투표자수	3,619	46	188	203	237	411	884	666	984
	자 %	100.0	1.3	5.2	5.6	6.5	11.4	24.4	18.4	27.2
노	소 투표자수	12,698	185	928	724	951	1,630	3,251	2,667	2,362
	계 %	100.0	1.5	7.3	5.7	7.5	12.8	25.6	21.0	18.6
원	남 투표자수	6,360	97	544	325	384	784	1,616	1,464	1,146
	자 %	100.0	1.5	8.6	5.1	6.0	12.3	25.4	23.0	18.0
병	여 투표자수	6,338	88	384	399	567	846	1,635	1,203	1,216
	자 %	100.0	1.4	6.1	6.3	8.9	13.3	25.8	19.0	19.2

<서울특별시>

구분		합계	19세	20~24세	25~29세	30~34세	35~39세	40~49세	50~59세	60세 이상
은	소 투표자수	6,685	67	406	402	540	677	1,235	1,329	2,029
	계 %	100.0	1.0	6.1	6.0	8.1	10.1	18.5	19.9	30.4
평	남 투표자수	3,463	37	266	189	271	352	663	655	1,030
	자 %	100.0	1.1	7.7	5.5	7.8	10.2	19.1	18.9	29.7
갑	여 투표자수	3,222	30	140	213	269	325	572	674	999
	자 %	100.0	0.9	4.3	6.6	8.3	10.1	17.8	20.9	31.0
은	소 투표자수	10,586	131	779	669	766	1,145	2,411	2,218	2,467
	계 %	100.0	1.2	7.4	6.3	7.2	10.8	22.8	21.0	23.3
평	남 투표자수	5,244	67	427	319	360	539	1,171	1,122	1,239
	자 %	100.0	1.3	8.1	6.1	6.9	10.3	22.3	21.4	23.6
을	여 투표자수	5,342	64	352	350	406	606	1,240	1,096	1,228
	자 %	100.0	1.2	6.6	6.6	7.6	11.3	23.2	20.5	23.0
서	소 투표자수	5,414	57	309	343	450	598	1,141	1,032	1,484
	계 %	100.0	1.1	5.7	6.3	8.3	11.0	21.1	19.1	27.4
대	남 투표자수	2,625	34	184	152	195	313	569	495	683
	자 %	100.0	1.3	7.0	5.8	7.4	11.9	21.7	18.9	26.0
문	여 투표자수	2,789	23	125	191	255	285	572	537	801
	자 %	100.0	0.8	4.5	6.8	9.1	10.2	20.5	19.3	28.7
서	소 투표자수	7,249	63	340	471	518	657	1,237	1,486	2,477
	계 %	100.0	0.9	4.7	6.5	7.1	9.1	17.1	20.5	34.2
대	남 투표자수	3,571	28	195	235	243	353	636	708	1,173
	자 %	100.0	0.8	5.5	6.6	6.8	9.9	17.8	19.8	32.8
문	여 투표자수	3,678	35	145	236	275	304	601	778	1,304
	자 %	100.0	1.0	3.9	6.4	7.5	8.3	16.3	21.2	35.5
마	소 투표자수	3,821	28	273	362	349	362	647	713	1,087
	계 %	100.0	0.7	7.1	9.5	9.1	9.5	16.9	18.7	28.4
포	남 투표자수	1,937	11	146	191	192	205	327	353	512
	자 %	100.0	0.6	7.5	9.9	9.9	10.6	16.9	18.2	26.4
갑	여 투표자수	1,884	17	127	171	157	157	320	360	575
	자 %	100.0	0.9	6.7	9.1	8.3	8.3	17.0	19.1	30.5
마	소 투표자수	11,135	75	550	803	1,342	1,607	2,378	2,065	2,315
	계 %	100.0	0.7	4.9	7.2	12.1	14.4	21.4	18.5	20.8
포	남 투표자수	5,550	33	280	356	622	855	1,228	1,014	1,162
	자 %	100.0	0.6	5.0	6.4	11.2	15.4	22.1	18.3	20.9
을	여 투표자수	5,585	42	270	447	720	752	1,150	1,051	1,153
	자 %	100.0	0.8	4.8	8.0	12.9	13.5	20.6	18.8	20.6
양	소 투표자수	12,052	190	830	591	564	1,300	4,059	2,561	1,957
	계 %	100.0	1.6	6.9	4.9	4.7	10.8	33.7	21.2	16.2
천	남 투표자수	6,209	105	509	295	259	546	2,099	1,394	1,002
	자 %	100.0	1.7	8.2	4.8	4.2	8.8	33.8	22.5	16.1
갑	여 투표자수	5,843	85	321	296	305	754	1,960	1,167	955
	자 %	100.0	1.5	5.5	5.1	5.2	12.9	33.5	20.0	16.3

<서울특별시>

구분		합계	19세	20~24세	25~29세	30~34세	35~39세	40~49세	50~59세	60세 이상
양천구	소 투표자수	4,175	43	243	269	271	324	875	1,146	1,004
	계 %	100.0	1.0	5.8	6.4	6.5	7.8	21.0	27.4	24.0
을지동	남 투표자수	2,125	24	134	135	148	149	428	579	528
	자 %	100.0	1.1	6.3	6.4	7.0	7.0	20.1	27.2	24.8
을지동	여 투표자수	2,050	19	109	134	123	175	447	567	476
	자 %	100.0	0.9	5.3	6.5	6.0	8.5	21.8	27.7	23.2
강서구	소 투표자수	8,099	101	542	641	794	876	1,549	1,843	1,753
	계 %	100.0	1.2	6.7	7.9	9.8	10.8	19.1	22.8	21.6
강서구	남 투표자수	4,163	63	338	287	407	472	768	899	929
	자 %	100.0	1.5	8.1	6.9	9.8	11.3	18.4	21.6	22.3
강서구	여 투표자수	3,936	38	204	354	387	404	781	944	824
	자 %	100.0	1.0	5.2	9.0	9.8	10.3	19.8	24.0	20.9
강서구	소 투표자수	12,157	187	932	695	911	1,358	2,952	2,624	2,498
	계 %	100.0	1.5	7.7	5.7	7.5	11.2	24.3	21.6	20.5
강서구	남 투표자수	6,120	105	572	306	412	672	1,444	1,407	1,202
	자 %	100.0	1.7	9.3	5.0	6.7	11.0	23.6	23.0	19.6
강서구	여 투표자수	6,037	82	360	389	499	686	1,508	1,217	1,296
	자 %	100.0	1.4	6.0	6.4	8.3	11.4	25.0	20.2	21.5
구로구	소 투표자수	10,170	125	624	663	805	1,117	2,180	2,273	2,383
	계 %	100.0	1.2	6.1	6.5	7.9	11.0	21.4	22.4	23.4
구로구	남 투표자수	5,276	73	414	325	371	536	1,165	1,135	1,257
	자 %	100.0	1.4	7.8	6.2	7.0	10.2	22.1	21.5	23.8
구로구	여 투표자수	4,894	52	210	338	434	581	1,015	1,138	1,126
	자 %	100.0	1.1	4.3	6.9	8.9	11.9	20.7	23.3	23.0
구로구	소 투표자수	5,771	70	342	431	613	694	1,320	1,209	1,092
	계 %	100.0	1.2	5.9	7.5	10.6	12.0	22.9	20.9	18.9
구로구	남 투표자수	2,987	34	209	194	318	340	701	632	559
	자 %	100.0	1.1	7.0	6.5	10.6	11.4	23.5	21.2	18.7
구로구	여 투표자수	2,784	36	133	237	295	354	619	577	533
	자 %	100.0	1.3	4.8	8.5	10.6	12.7	22.2	20.7	19.1
금천구	소 투표자수	9,727	121	631	565	744	972	2,133	2,184	2,377
	계 %	100.0	1.2	6.5	5.8	7.6	10.0	21.9	22.5	24.4
금천구	남 투표자수	5,129	73	432	275	381	517	1,122	1,132	1,197
	자 %	100.0	1.4	8.4	5.4	7.4	10.1	21.9	22.1	23.3
금천구	여 투표자수	4,598	48	199	290	363	455	1,011	1,052	1,180
	자 %	100.0	1.0	4.3	6.3	7.9	9.9	22.0	22.9	25.7
영등포구	소 투표자수	8,576	90	565	608	993	1,129	1,784	1,730	1,677
	계 %	100.0	1.0	6.6	7.1	11.6	13.2	20.8	20.2	19.6
영등포구	남 투표자수	4,376	50	345	289	458	606	915	870	843
	자 %	100.0	1.1	7.9	6.6	10.5	13.8	20.9	19.9	19.3
영등포구	여 투표자수	4,200	40	220	319	535	523	869	860	834
	자 %	100.0	1.0	5.2	7.6	12.7	12.5	20.7	20.5	19.9

<서울특별시>

구분		합계	19세	20~24세	25~29세	30~34세	35~39세	40~49세	50~59세	60세 이상
영등포구	소 투표자수	7,858	74	515	473	557	712	1,511	1,723	2,293
	계 %	100.0	0.9	6.6	6.0	7.1	9.1	19.2	21.9	29.2
영등포구	남 투표자수	4,103	43	356	259	280	377	808	879	1,101
	자 %	100.0	1.0	8.7	6.3	6.8	9.2	19.7	21.4	26.8
영등포구	여 투표자수	3,755	31	159	214	277	335	703	844	1,192
	자 %	100.0	0.8	4.2	5.7	7.4	8.9	18.7	22.5	31.7
동작구	소 투표자수	6,166	71	398	438	516	766	1,433	1,160	1,384
	계 %	100.0	1.2	6.5	7.1	8.4	12.4	23.2	18.8	22.4
동작구	남 투표자수	3,104	39	241	226	242	367	750	560	679
	자 %	100.0	1.3	7.8	7.3	7.8	11.8	24.2	18.0	21.9
동작구	여 투표자수	3,062	32	157	212	274	399	683	600	705
	자 %	100.0	1.0	5.1	6.9	8.9	13.0	22.3	19.6	23.0
영등포구	소 투표자수	13,228	153	1,073	1,531	1,437	1,269	2,177	2,539	3,049
	계 %	100.0	1.2	8.1	11.6	10.9	9.6	16.5	19.2	23.0
영등포구	남 투표자수	6,430	89	561	769	741	685	1,034	1,132	1,419
	자 %	100.0	1.4	8.7	12.0	11.5	10.7	16.1	17.6	22.1
영등포구	여 투표자수	6,798	64	512	762	696	584	1,143	1,407	1,630
	자 %	100.0	0.9	7.5	11.2	10.2	8.6	16.8	20.7	24.0
관악구	소 투표자수	9,040	76	811	1,080	1,037	875	1,428	1,737	1,996
	계 %	100.0	0.8	9.0	11.9	11.5	9.7	15.8	19.2	22.1
관악구	남 투표자수	4,791	46	456	576	581	503	725	850	1,054
	자 %	100.0	1.0	9.5	12.0	12.1	10.5	15.1	17.7	22.0
관악구	여 투표자수	4,249	30	355	504	456	372	703	887	942
	자 %	100.0	0.7	8.4	11.9	10.7	8.8	16.5	20.9	22.2
관악구	소 투표자수	11,359	148	810	858	997	1,026	2,252	2,408	2,860
	계 %	100.0	1.3	7.1	7.6	8.8	9.0	19.8	21.2	25.2
관악구	남 투표자수	5,879	88	518	442	522	544	1,129	1,191	1,445
	자 %	100.0	1.5	8.8	7.5	8.9	9.3	19.2	20.3	24.6
관악구	여 투표자수	5,480	60	292	416	475	482	1,123	1,217	1,415
	자 %	100.0	1.1	5.3	7.6	8.7	8.8	20.5	22.2	25.8
서초구	소 투표자수	9,607	134	718	671	653	918	2,049	2,305	2,159
	계 %	100.0	1.4	7.5	7.0	6.8	9.6	21.3	24.0	22.5
서초구	남 투표자수	4,833	66	418	321	306	446	1,001	1,127	1,148
	자 %	100.0	1.4	8.6	6.6	6.3	9.2	20.7	23.3	23.8
서초구	여 투표자수	4,774	68	300	350	347	472	1,048	1,178	1,011
	자 %	100.0	1.4	6.3	7.3	7.3	9.9	22.0	24.7	21.2
서초구	소 투표자수	4,599	46	312	404	367	497	984	1,036	953
	계 %	100.0	1.0	6.8	8.8	8.0	10.8	21.4	22.5	20.7
서초구	남 투표자수	2,352	27	193	207	173	231	502	520	499
	자 %	100.0	1.1	8.2	8.8	7.4	9.8	21.3	22.1	21.2
서초구	여 투표자수	2,247	19	119	197	194	266	482	516	454
	자 %	100.0	0.8	5.3	8.8	8.6	11.8	21.5	23.0	20.2

<서울특별시>

구분		합계	19세	20~24세	25~29세	30~34세	35~39세	40~49세	50~59세	60세 이상
강	소 투표자수	5,795	62	389	540	581	544	966	1,273	1,440
	계 %	100.0	1.1	6.7	9.3	10.0	9.4	16.7	22.0	24.8
남	남 투표자수	3,014	37	231	272	307	309	479	620	759
	자 %	100.0	1.2	7.7	9.0	10.2	10.3	15.9	20.6	25.2
갑	여 투표자수	2,781	25	158	268	274	235	487	653	681
	자 %	100.0	0.9	5.7	9.6	9.9	8.5	17.5	23.5	24.5
강	소 투표자수	12,598	213	1,018	850	775	991	3,220	3,139	2,392
	계 %	100.0	1.7	8.1	6.7	6.2	7.9	25.6	24.9	19.0
남	남 투표자수	6,365	134	642	435	381	452	1,571	1,592	1,158
	자 %	100.0	2.1	10.1	6.8	6.0	7.1	24.7	25.0	18.2
을	여 투표자수	6,233	79	376	415	394	539	1,649	1,547	1,234
	자 %	100.0	1.3	6.0	6.7	6.3	8.6	26.5	24.8	19.8
송	소 투표자수	9,126	140	686	617	673	893	2,068	2,213	1,836
	계 %	100.0	1.5	7.5	6.8	7.4	9.8	22.7	24.2	20.1
파	남 투표자수	4,685	82	418	276	321	447	1,023	1,152	966
	자 %	100.0	1.8	8.9	5.9	6.9	9.5	21.8	24.6	20.6
갑	여 투표자수	4,441	58	268	341	352	446	1,045	1,061	870
	자 %	100.0	1.3	6.0	7.7	7.9	10.0	23.5	23.9	19.6
송	소 투표자수	7,527	93	580	592	624	732	1,539	1,832	1,535
	계 %	100.0	1.2	7.7	7.9	8.3	9.7	20.4	24.3	20.4
파	남 투표자수	3,880	51	368	286	306	391	743	916	819
	자 %	100.0	1.3	9.5	7.4	7.9	10.1	19.1	23.6	21.1
을	여 투표자수	3,647	42	212	306	318	341	796	916	716
	자 %	100.0	1.2	5.8	8.4	8.7	9.4	21.8	25.1	19.6
송	소 투표자수	5,815	82	477	345	475	609	1,506	1,215	1,106
	계 %	100.0	1.4	8.2	5.9	8.2	10.5	25.9	20.9	19.0
파	남 투표자수	3,020	54	291	171	228	318	736	652	570
	자 %	100.0	1.8	9.6	5.7	7.5	10.5	24.4	21.6	18.9
병	여 투표자수	2,795	28	186	174	247	291	770	563	536
	자 %	100.0	1.0	6.7	6.2	8.8	10.4	27.5	20.1	19.2
강	소 투표자수	7,763	125	686	495	400	652	2,073	1,889	1,443
	계 %	100.0	1.6	8.8	6.4	5.2	8.4	26.7	24.3	18.6
동	남 투표자수	4,074	71	439	256	203	305	1,031	1,025	744
	자 %	100.0	1.7	10.8	6.3	5.0	7.5	25.3	25.2	18.3
갑	여 투표자수	3,689	54	247	239	197	347	1,042	864	699
	자 %	100.0	1.5	6.7	6.5	5.3	9.4	28.2	23.4	18.9
강	소 투표자수	6,879	102	574	483	389	533	1,537	1,724	1,537
	계 %	100.0	1.5	8.3	7.0	5.7	7.7	22.3	25.1	22.3
동	남 투표자수	3,652	58	393	249	204	261	778	901	808
	자 %	100.0	1.6	10.8	6.8	5.6	7.1	21.3	24.7	22.1
을	여 투표자수	3,227	44	181	234	185	272	759	823	729
	자 %	100.0	1.4	5.6	7.3	5.7	8.4	23.5	25.5	22.6

부산

다. 투표자의 성별 · 연령대별 분포 <부산광역시>

구분		합계	19세	20~ 24세	25~ 29세	30~ 34세	35~ 39세	40~ 49세	50~ 59세	60세 이상
합계	투표자수	123,857	1,606	8,043	6,777	7,241	10,849	27,414	29,291	32,636
	%	100.0	1.3	6.5	5.5	5.8	8.8	22.1	23.6	26.3
전체	남 투표자수	62,673	1,015	5,220	3,298	3,436	5,230	13,786	14,812	15,876
	%	100.0	1.6	8.3	5.3	5.5	8.3	22.0	23.6	25.3
여	투표자수	61,184	591	2,823	3,479	3,805	5,619	13,628	14,479	16,760
	%	100.0	1.0	4.6	5.7	6.2	9.2	22.3	23.7	27.4
중구 / 동구	소 투표자수	5,437	55	258	298	276	317	876	1,347	2,010
	%	100.0	1.0	4.7	5.5	5.1	5.8	16.1	24.8	37.0
남	투표자수	2,618	27	152	151	148	163	416	654	907
	%	100.0	1.0	5.8	5.8	5.7	6.2	15.9	25.0	34.6
여	투표자수	2,819	28	106	147	128	154	460	693	1,103
	%	100.0	1.0	3.8	5.2	4.5	5.5	16.3	24.6	39.1
서구	소 투표자수	5,398	48	263	297	253	364	1,030	1,373	1,770
	%	100.0	0.9	4.9	5.5	4.7	6.7	19.1	25.4	32.8
남	투표자수	2,540	24	123	122	118	175	485	670	823
	%	100.0	0.9	4.8	4.8	4.6	6.9	19.1	26.4	32.4
여	투표자수	2,858	24	140	175	135	189	545	703	947
	%	100.0	0.8	4.9	6.1	4.7	6.6	19.1	24.6	33.1
영도구	소 투표자수	5,820	50	362	315	265	347	982	1,439	2,060
	%	100.0	0.9	6.2	5.4	4.6	6.0	16.9	24.7	35.4
남	투표자수	2,811	28	241	154	133	188	479	663	925
	%	100.0	1.0	8.6	5.5	4.7	6.7	17.0	23.6	32.9
여	투표자수	3,009	22	121	161	132	159	503	776	1,135
	%	100.0	0.7	4.0	5.4	4.4	5.3	16.7	25.8	37.7
부산진구	소 투표자수	4,316	51	198	180	321	483	902	927	1,254
	%	100.0	1.2	4.6	4.2	7.4	11.2	20.9	21.5	29.1
남	투표자수	2,184	37	137	86	144	249	485	458	588
	%	100.0	1.7	6.3	3.9	6.6	11.4	22.2	21.0	26.9
여	투표자수	2,132	14	61	94	177	234	417	469	666
	%	100.0	0.7	2.9	4.4	8.3	11.0	19.6	22.0	31.2
부산진구	소 투표자수	9,170	133	722	501	393	503	1,775	2,351	2,792
	%	100.0	1.5	7.9	5.5	4.3	5.5	19.4	25.6	30.4
남	투표자수	4,627	80	464	241	200	248	842	1,206	1,346
	%	100.0	1.7	10.0	5.2	4.3	5.4	18.2	26.1	29.1
여	투표자수	4,543	53	258	260	193	255	933	1,145	1,446
	%	100.0	1.2	5.7	5.7	4.2	5.6	20.5	25.2	31.8
동래구	소 투표자수	10,787	172	800	630	639	883	2,521	2,645	2,497
	%	100.0	1.6	7.4	5.8	5.9	8.2	23.4	24.5	23.1
남	투표자수	5,519	105	533	303	303	397	1,197	1,361	1,320
	%	100.0	1.9	9.7	5.5	5.5	7.2	21.7	24.7	23.9
여	투표자수	5,268	67	267	327	336	486	1,324	1,284	1,177
	%	100.0	1.3	5.1	6.2	6.4	9.2	25.1	24.4	22.3



<부산광역시>

구분		합계	19세	20~24세	25~29세	30~34세	35~39세	40~49세	50~59세	60세 이상
남구	소 투표자수	5,500	77	356	285	291	407	881	1,365	1,838
	계 %	100.0	1.4	6.5	5.2	5.3	7.4	16.0	24.8	33.4
	남 투표자수	2,777	49	241	147	127	210	449	650	904
	자 %	100.0	1.8	8.7	5.3	4.6	7.6	16.2	23.4	32.6
	여 투표자수	2,723	28	115	138	164	197	432	715	934
	자 %	100.0	1.0	4.2	5.1	6.0	7.2	15.9	26.3	34.3
북구	소 투표자수	4,635	53	259	251	215	454	1,053	1,092	1,258
	계 %	100.0	1.1	5.6	5.4	4.6	9.8	22.7	23.6	27.1
	남 투표자수	2,354	37	186	120	109	211	533	560	598
	자 %	100.0	1.6	7.9	5.1	4.6	9.0	22.6	23.8	25.4
	여 투표자수	2,281	16	73	131	106	243	520	532	660
	자 %	100.0	0.7	3.2	5.7	4.6	10.7	22.8	23.3	28.9
북구/강서구	소 투표자수	5,741	80	437	352	367	549	1,295	1,319	1,342
	계 %	100.0	1.4	7.6	6.1	6.4	9.6	22.6	23.0	23.4
	남 투표자수	2,987	52	311	180	169	284	668	681	642
	자 %	100.0	1.7	10.4	6.0	5.7	9.5	22.4	22.8	21.5
	여 투표자수	2,754	28	126	172	198	265	627	638	700
	자 %	100.0	1.0	4.6	6.2	7.2	9.6	22.8	23.2	25.4
북구/강서구	소 투표자수	6,144	91	383	261	304	689	1,794	1,284	1,338
	계 %	100.0	1.5	6.2	4.2	4.9	11.2	29.2	20.9	21.8
	남 투표자수	3,194	56	236	142	130	296	978	702	654
	자 %	100.0	1.8	7.4	4.4	4.1	9.3	30.6	22.0	20.5
	여 투표자수	2,950	35	147	119	174	393	816	582	684
	자 %	100.0	1.2	5.0	4.0	5.9	13.3	27.7	19.7	23.2
해운대/기장	소 투표자수	8,562	91	578	449	520	870	1,862	2,021	2,171
	계 %	100.0	1.1	6.8	5.2	6.1	10.2	21.7	23.6	25.4
	남 투표자수	4,473	69	405	218	228	424	995	1,058	1,076
	자 %	100.0	1.5	9.1	4.9	5.1	9.5	22.2	23.7	24.1
	여 투표자수	4,089	22	173	231	292	446	867	963	1,095
	자 %	100.0	0.5	4.2	5.6	7.1	10.9	21.2	23.6	26.8
해운대/기장	소 투표자수	6,903	58	226	247	299	671	1,809	1,570	2,023
	계 %	100.0	0.8	3.3	3.6	4.3	9.7	26.2	22.7	29.3
	남 투표자수	3,405	29	102	113	123	311	968	817	942
	자 %	100.0	0.9	3.0	3.3	3.6	9.1	28.4	24.0	27.7
	여 투표자수	3,498	29	124	134	176	360	841	753	1,081
	자 %	100.0	0.8	3.5	3.8	5.0	10.3	24.0	21.5	30.9
사하구	소 투표자수	7,082	102	539	406	515	731	1,726	1,575	1,488
	계 %	100.0	1.4	7.6	5.7	7.3	10.3	24.4	22.2	21.0
사하구	남 투표자수	3,628	61	364	213	227	371	856	811	725
	자 %	100.0	1.7	10.0	5.9	6.3	10.2	23.6	22.4	20.0
사하구	여 투표자수	3,454	41	175	193	288	360	870	764	763
	자 %	100.0	1.2	5.1	5.6	8.3	10.4	25.2	22.1	22.1



〈부산광역시〉

구분		합계	19세	20~24세	25~29세	30~34세	35~39세	40~49세	50~59세	60세 이상
사	소 투표자수	6,480	94	401	356	664	789	1,548	1,415	1,213
	계 %	100.0	1.5	6.2	5.5	10.2	12.2	23.9	21.8	18.7
하	남 투표자수	3,382	61	277	157	311	393	801	737	645
	자 %	100.0	1.8	8.2	4.6	9.2	11.6	23.7	21.8	19.1
을	여 투표자수	3,098	33	124	199	353	396	747	678	568
	자 %	100.0	1.1	4.0	6.4	11.4	12.8	24.1	21.9	18.3
금	소 투표자수	8,964	150	819	742	562	742	2,054	1,951	1,944
	계 %	100.0	1.7	9.1	8.3	6.3	8.3	22.9	21.8	21.7
정	남 투표자수	4,513	95	537	375	297	356	977	944	932
	자 %	100.0	2.1	11.9	8.3	6.6	7.9	21.6	20.9	20.7
구	여 투표자수	4,451	55	282	367	265	386	1,077	1,007	1,012
	자 %	100.0	1.2	6.3	8.2	6.0	8.7	24.2	22.6	22.7
연	소 투표자수	8,325	99	484	438	529	796	1,851	1,955	2,173
	계 %	100.0	1.2	5.8	5.3	6.4	9.6	22.2	23.5	26.1
제	남 투표자수	4,173	68	327	212	251	354	922	961	1,078
	자 %	100.0	1.6	7.8	5.1	6.0	8.5	22.1	23.0	25.8
구	여 투표자수	4,152	31	157	226	278	442	929	994	1,095
	자 %	100.0	0.7	3.8	5.4	6.7	10.6	22.4	23.9	26.4
수	소 투표자수	6,884	53	275	388	369	443	1,305	1,928	2,123
	계 %	100.0	0.8	4.0	5.6	5.4	6.4	19.0	28.0	30.8
영	남 투표자수	3,304	25	113	179	200	216	601	920	1,050
	자 %	100.0	0.8	3.4	5.4	6.1	6.5	18.2	27.8	31.8
구	여 투표자수	3,580	28	162	209	169	227	704	1,008	1,073
	자 %	100.0	0.8	4.5	5.8	4.7	6.3	19.7	28.2	30.0
사	소 투표자수	7,709	149	683	381	459	811	2,150	1,734	1,342
	계 %	100.0	1.9	8.9	4.9	6.0	10.5	27.9	22.5	17.4
상	남 투표자수	4,184	112	471	185	218	384	1,134	959	721
	자 %	100.0	2.7	11.3	4.4	5.2	9.2	27.1	22.9	17.2
구	여 투표자수	3,525	37	212	196	241	427	1,016	775	621
	자 %	100.0	1.0	6.0	5.6	6.8	12.1	28.8	22.0	17.6

다. 투표자의 성별 · 연령대별 분포 <대구광역시>

구분		합계	19세	20~ 24세	25~ 29세	30~ 34세	35~ 39세	40~ 49세	50~ 59세	60세 이상		
전 체	합	투표자수 83,910	1,309	5,676	4,564	4,970	7,602	20,034	18,524	21,231		
	계	% 100.0	1.6	6.8	5.4	5.9	9.1	23.9	22.1	25.3		
	남	투표자수	42,469	851	3,782	2,286	2,327	3,629	10,080	9,355	10,159	
		%	100.0	2.0	8.9	5.4	5.5	8.5	23.7	22.0	23.9	
	여	투표자수	41,441	458	1,894	2,278	2,643	3,973	9,954	9,169	11,072	
		%	100.0	1.1	4.6	5.5	6.4	9.6	24.0	22.1	26.7	
	중 구 / 단 구	소	투표자수	10,707	155	687	613	566	713	1,807	2,391	3,775
			%	100.0	1.4	6.4	5.7	5.3	6.7	16.9	22.3	35.3
		남	투표자수	5,388	102	500	310	294	371	877	1,197	1,737
			%	100.0	1.9	9.3	5.8	5.5	6.9	16.3	22.2	32.2
		여	투표자수	5,319	53	187	303	272	342	930	1,194	2,038
			%	100.0	1.0	3.5	5.7	5.1	6.4	17.5	22.4	38.3
대 구 간	소	투표자수	5,819	78	380	332	277	427	1,025	1,320	1,980	
		%	100.0	1.3	6.5	5.7	4.8	7.3	17.6	22.7	34.0	
	남	투표자수	2,920	50	270	193	138	218	488	615	948	
		%	100.0	1.7	9.2	6.6	4.7	7.5	16.7	21.1	32.5	
	여	투표자수	2,899	28	110	139	139	209	537	705	1,032	
		%	100.0	1.0	3.8	4.8	4.8	7.2	18.5	24.3	35.6	
대 구 예	소	투표자수	4,689	77	344	308	297	387	986	1,044	1,246	
		%	100.0	1.6	7.3	6.6	6.3	8.3	21.0	22.3	26.6	
	남	투표자수	2,428	49	237	162	152	182	481	541	624	
		%	100.0	2.0	9.8	6.7	6.3	7.5	19.8	22.3	25.7	
	여	투표자수	2,261	28	107	146	145	205	505	503	622	
		%	100.0	1.2	4.7	6.5	6.4	9.1	22.3	22.2	27.5	
서 구	소	투표자수	8,716	155	619	468	404	612	2,006	2,088	2,364	
		%	100.0	1.8	7.1	5.4	4.6	7.0	23.0	24.0	27.1	
	남	투표자수	4,412	103	428	246	199	297	993	1,015	1,131	
		%	100.0	2.3	9.7	5.6	4.5	6.7	22.5	23.0	25.6	
	여	투표자수	4,304	52	191	222	205	315	1,013	1,073	1,233	
		%	100.0	1.2	4.4	5.2	4.8	7.3	23.5	24.9	28.6	
북 구 간	소	투표자수	6,458	47	287	335	442	645	1,641	1,540	1,521	
		%	100.0	0.7	4.4	5.2	6.8	10.0	25.4	23.8	23.6	
	남	투표자수	3,221	27	150	170	188	314	825	804	743	
		%	100.0	0.8	4.7	5.3	5.8	9.7	25.6	25.0	23.1	
	여	투표자수	3,237	20	137	165	254	331	816	736	778	
		%	100.0	0.6	4.2	5.1	7.8	10.2	25.2	22.7	24.0	
북 구 예	소	투표자수	5,185	47	225	254	486	797	1,410	991	975	
		%	100.0	0.9	4.3	4.9	9.4	15.4	27.2	19.1	18.8	
	남	투표자수	2,585	22	112	104	191	395	777	519	465	
		%	100.0	0.9	4.3	4.0	7.4	15.3	30.1	20.1	18.0	
	여	투표자수	2,600	25	113	150	295	402	633	472	510	
		%	100.0	1.0	4.3	5.8	11.3	15.5	24.3	18.2	19.6	



<대구광역시>

대구

구분		합계	19세	20~24세	25~29세	30~34세	35~39세	40~49세	50~59세	160세 이상
수	소 투표자수	14,326	270	1,103	722	791	1,294	3,887	3,076	3,183
	계 %	100.0	1.9	7.7	5.0	5.5	9.0	27.1	21.5	22.2
성	남 투표자수	7,327	179	759	372	355	558	1,951	1,560	1,593
	자 %	100.0	2.4	10.4	5.1	4.8	7.6	26.6	21.3	21.7
갑	여 투표자수	6,999	91	344	350	436	736	1,936	1,516	1,590
	자 %	100.0	1.3	4.9	5.0	6.2	10.5	27.7	21.7	22.7
수	소 투표자수	1,856	44	158	99	76	129	507	470	373
	계 %	100.0	2.4	8.5	5.3	4.1	7.0	27.3	25.3	20.1
성	남 투표자수	962	27	107	43	34	59	242	249	201
	자 %	100.0	2.8	11.1	4.5	3.5	6.1	25.2	25.9	20.9
을	여 투표자수	894	17	51	56	42	70	265	221	172
	자 %	100.0	1.9	5.7	6.3	4.7	7.8	29.6	24.7	19.2
달	소 투표자수	6,815	159	554	383	463	792	2,104	1,259	1,101
	계 %	100.0	2.3	8.1	5.6	6.8	11.6	30.9	18.5	16.2
서	남 투표자수	3,572	107	365	181	213	375	1,118	670	543
	자 %	100.0	3.0	10.2	5.1	6.0	10.5	31.3	18.8	15.2
갑	여 투표자수	3,243	52	189	202	250	417	986	589	558
	자 %	100.0	1.6	5.8	6.2	7.7	12.9	30.4	18.2	17.2
달	소 투표자수	10,524	192	876	572	474	829	2,579	2,534	2,468
	계 %	100.0	1.8	8.3	5.4	4.5	7.9	24.5	24.1	23.5
서	남 투표자수	5,299	129	597	286	229	393	1,247	1,280	1,138
	자 %	100.0	2.4	11.3	5.4	4.3	7.4	23.5	24.2	21.5
을	여 투표자수	5,225	63	279	286	245	436	1,332	1,254	1,330
	자 %	100.0	1.2	5.3	5.5	4.7	8.3	25.5	24.0	25.5
달	소 투표자수	2,971	47	221	210	156	217	568	740	812
	계 %	100.0	1.6	7.4	7.1	5.3	7.3	19.1	24.9	27.3
서	남 투표자수	1,517	36	156	98	77	108	278	363	401
	자 %	100.0	2.4	10.3	6.5	5.1	7.1	18.3	23.9	26.4
병	여 투표자수	1,454	11	65	112	79	109	290	377	411
	자 %	100.0	0.8	4.5	7.7	5.4	7.5	19.9	25.9	28.3
달	소 투표자수	5,844	38	222	268	538	760	1,514	1,071	1,433
	계 %	100.0	0.7	3.8	4.6	9.2	13.0	25.9	18.3	24.5
성	남 투표자수	2,838	20	101	121	257	359	803	542	635
	자 %	100.0	0.7	3.6	4.3	9.1	12.6	28.3	19.1	22.4
군	여 투표자수	3,006	18	121	147	281	401	711	529	798
	자 %	100.0	0.6	4.0	4.9	9.3	13.3	23.7	17.6	26.5

다. 투표자의 성별 · 연령대별 분포 <인천광역시>

구분		합계	19세	20~ 24세	25~ 29세	30~ 34세	35~ 39세	40~ 49세	50~ 59세	60세 이상
합계	투표자수	90,208	1,192	5,728	5,025	6,490	10,179	23,331	17,839	20,424
	%	100.0	1.3	6.3	5.6	7.2	11.3	25.9	19.8	22.6
전체	남 투표자수	46,494	700	3,608	2,324	3,038	4,919	12,429	9,553	9,923
	%	100.0	1.5	7.8	5.0	6.5	10.6	26.7	20.5	21.3
여	투표자수	43,714	492	2,120	2,701	3,452	5,260	10,902	8,286	10,501
	%	100.0	1.1	4.8	6.2	7.9	12.0	24.9	19.0	24.0
중/동/영진	소 투표자수	7,245	61	433	407	420	542	1,391	1,607	2,384
	%	100.0	0.8	6.0	5.6	5.8	7.5	19.2	22.2	32.9
남	투표자수	3,630	39	292	194	219	270	743	791	1,082
	%	100.0	1.1	8.0	5.3	6.0	7.4	20.5	21.8	29.8
여	투표자수	3,615	22	141	213	201	272	648	816	1,302
	%	100.0	0.6	3.9	5.9	5.6	7.5	17.9	22.6	36.0
남구갑	소 투표자수	5,971	57	403	360	393	469	1,241	1,301	1,747
	%	100.0	1.0	6.7	6.0	6.6	7.9	20.8	21.8	29.3
남	투표자수	3,091	32	279	170	212	231	652	655	860
	%	100.0	1.0	9.0	5.5	6.9	7.5	21.1	21.2	27.8
여	투표자수	2,880	25	124	190	181	238	589	646	887
	%	100.0	0.9	4.3	6.6	6.3	8.3	20.5	22.4	30.8
남구을	소 투표자수	7,877	102	545	577	704	1,040	1,784	1,394	1,731
	%	100.0	1.3	6.9	7.3	8.9	13.2	22.6	17.7	22.0
남	투표자수	4,087	64	333	277	360	540	945	730	838
	%	100.0	1.6	8.1	6.8	8.8	13.2	23.1	17.9	20.5
여	투표자수	3,790	38	212	300	344	500	839	664	893
	%	100.0	1.0	5.6	7.9	9.1	13.2	22.1	17.5	23.6
남구영	소 투표자수	9,783	190	743	419	544	1,096	3,143	1,894	1,754
	%	100.0	1.9	7.6	4.3	5.6	11.2	32.1	19.4	17.9
남	투표자수	5,075	107	485	197	223	475	1,640	1,070	878
	%	100.0	2.1	9.6	3.9	4.4	9.4	32.3	21.1	17.3
여	투표자수	4,708	83	258	222	321	621	1,503	824	876
	%	100.0	1.8	5.5	4.7	6.8	13.2	31.9	17.5	18.6
남동구갑	소 투표자수	10,601	158	809	646	757	1,195	2,747	2,206	2,083
	%	100.0	1.5	7.6	6.1	7.1	11.3	25.9	20.8	19.6
남	투표자수	5,591	100	556	291	359	580	1,461	1,212	1,032
	%	100.0	1.8	9.9	5.2	6.4	10.4	26.1	21.7	18.5
여	투표자수	5,010	58	253	355	398	615	1,286	994	1,051
	%	100.0	1.2	5.0	7.1	7.9	12.3	25.7	19.8	21.0
남동구을	소 투표자수	3,523	53	258	216	236	329	919	763	749
	%	100.0	1.5	7.3	6.1	6.7	9.3	26.1	21.7	21.3
남	투표자수	1,841	34	165	108	116	160	474	393	391
	%	100.0	1.8	9.0	5.9	6.3	8.7	25.7	21.3	21.2
여	투표자수	1,682	19	93	108	120	169	445	370	358
	%	100.0	1.1	5.5	6.4	7.1	10.0	26.5	22.0	21.3



〈인천광역시〉

구분		합계	19세	20~24세	25~29세	30~34세	35~39세	40~49세	50~59세	60세 이상
부	소 투표자수	9,390	98	399	615	696	825	2,100	2,125	2,532
	계 %	100.0	1.0	4.2	6.5	7.4	8.8	22.4	22.6	27.0
평	남 투표자수	4,719	46	162	269	347	437	1,077	1,114	1,267
	자 %	100.0	1.0	3.4	5.7	7.4	9.3	22.8	23.6	26.8
갑	여 투표자수	4,671	52	237	346	349	388	1,023	1,011	1,265
	자 %	100.0	1.1	5.1	7.4	7.5	8.3	21.9	21.6	27.1
부	소 투표자수	7,638	91	299	415	644	1,084	2,320	1,414	1,371
	계 %	100.0	1.2	3.9	5.4	8.4	14.2	30.4	18.5	17.9
평	남 투표자수	3,912	49	108	184	277	538	1,290	778	688
	자 %	100.0	1.3	2.8	4.7	7.1	13.8	33.0	19.9	17.6
을	여 투표자수	3,726	42	191	231	367	546	1,030	636	683
	자 %	100.0	1.1	5.1	6.2	9.8	14.7	27.6	17.1	18.3
계	소 투표자수	4,645	69	367	288	299	467	1,306	948	901
	계 %	100.0	1.5	7.9	6.2	6.4	10.1	28.1	20.4	19.4
양	남 투표자수	2,402	38	230	142	147	214	674	524	433
	자 %	100.0	1.6	9.6	5.9	6.1	8.9	28.1	21.8	18.0
갑	여 투표자수	2,243	31	137	146	152	253	632	424	468
	자 %	100.0	1.4	6.1	6.5	6.8	11.3	28.2	18.9	20.9
계	소 투표자수	6,861	133	542	377	522	863	2,227	1,155	1,042
	계 %	100.0	1.9	7.9	5.5	7.6	12.6	32.5	16.8	15.2
양	남 투표자수	3,477	80	349	169	218	379	1,155	671	456
	자 %	100.0	2.3	10.0	4.9	6.3	10.9	33.2	19.3	13.1
을	여 투표자수	3,384	53	193	208	304	484	1,072	484	586
	자 %	100.0	1.6	5.7	6.1	9.0	14.3	31.7	14.3	17.3
서	소 투표자수	7,934	124	607	404	554	959	2,217	1,528	1,541
	계 %	100.0	1.6	7.7	5.1	7.0	12.1	27.9	19.3	19.4
/강화군갑	남 투표자수	4,169	76	406	184	253	433	1,225	858	734
	자 %	100.0	1.8	9.7	4.4	6.1	10.4	29.4	20.6	17.6
갑	여 투표자수	3,765	48	201	220	301	526	992	670	807
	자 %	100.0	1.3	5.3	5.8	8.0	14.0	26.3	17.8	21.4
서	소 투표자수	8,740	56	323	301	721	1,310	1,936	1,504	2,589
	계 %	100.0	0.6	3.7	3.4	8.2	15.0	22.2	17.2	29.6
/강화군을	남 투표자수	4,500	35	243	139	307	662	1,093	757	1,264
	자 %	100.0	0.8	5.4	3.1	6.8	14.7	24.3	16.8	28.1
을	여 투표자수	4,240	21	80	162	414	648	843	747	1,325
	자 %	100.0	0.5	1.9	3.8	9.8	15.3	19.9	17.6	31.3

인천

다. 투표자의 성별 · 연령대별 분포 <광주광역시>

구분		합계	19세	20~ 24세	25~ 29세	30~ 34세	35~ 39세	40~ 49세	50~ 59세	60세 이상	
합계	투표자수	48,043	766	3,609	2,598	3,513	5,740	12,356	8,699	10,762	
	%	100.0	1.6	7.5	5.4	7.3	11.9	25.7	18.1	22.4	
전체	남자	투표자수	25,207	463	2,414	1,355	1,616	2,701	6,648	4,622	5,388
		%	100.0	1.8	9.6	5.4	6.4	10.7	26.4	18.3	21.4
	여자	투표자수	22,836	303	1,195	1,243	1,897	3,039	5,708	4,077	5,374
		%	100.0	1.3	5.2	5.4	8.3	13.3	25.0	17.9	23.5
동구	소계	투표자수	5,110	59	338	285	325	408	909	1,038	1,748
		%	100.0	1.2	6.6	5.6	6.4	8.0	17.8	20.3	34.2
	남자	투표자수	2,613	32	213	158	167	205	463	510	865
		%	100.0	1.2	8.2	6.0	6.4	7.8	17.7	19.5	33.1
여자	투표자수	2,497	27	125	127	158	203	446	528	883	
	%	100.0	1.1	5.0	5.1	6.3	8.1	17.9	21.1	35.4	
서구	소계	투표자수	7,591	116	498	404	668	1,106	1,953	1,272	1,574
		%	100.0	1.5	6.6	5.3	8.8	14.6	25.7	16.8	20.7
	남자	투표자수	3,998	75	330	202	278	498	1,108	673	834
		%	100.0	1.9	8.3	5.1	7.0	12.5	27.7	16.8	20.9
여자	투표자수	3,593	41	168	202	390	608	845	599	740	
	%	100.0	1.1	4.7	5.6	10.9	16.9	23.5	16.7	20.6	
서문동	소계	투표자수	2,982	58	249	172	223	402	910	547	421
		%	100.0	1.9	8.4	5.8	7.5	13.5	30.5	18.3	14.1
	남자	투표자수	1,590	32	166	94	88	189	477	314	230
		%	100.0	2.0	10.4	5.9	5.5	11.9	30.0	19.7	14.5
여자	투표자수	1,392	26	83	78	135	213	433	233	191	
	%	100.0	1.9	6.0	5.6	9.7	15.3	31.1	16.7	13.7	
남구	소계	투표자수	7,700	128	637	426	360	597	1,822	1,694	2,036
		%	100.0	1.7	8.3	5.5	4.7	7.8	23.7	22.0	26.4
	남자	투표자수	3,900	76	416	204	177	257	869	890	1,011
		%	100.0	1.9	10.7	5.2	4.5	6.6	22.3	22.8	25.9
여자	투표자수	3,800	52	221	222	183	340	953	804	1,025	
	%	100.0	1.4	5.8	5.8	4.8	8.9	25.1	21.2	27.0	
북구	소계	투표자수	2,873	32	218	145	132	168	471	644	1,063
		%	100.0	1.1	7.6	5.0	4.6	5.8	16.4	22.4	37.0
	남자	투표자수	1,581	24	151	99	77	92	253	336	549
		%	100.0	1.5	9.6	6.3	4.9	5.8	16.0	21.3	34.7
여자	투표자수	1,292	8	67	46	55	76	218	308	514	
	%	100.0	0.6	5.2	3.6	4.3	5.9	16.9	23.8	39.8	
북문동	소계	투표자수	12,484	238	1,063	687	930	1,697	3,811	2,138	1,920
		%	100.0	1.9	8.5	5.5	7.4	13.6	30.5	17.1	15.4
	남자	투표자수	6,719	142	727	348	438	793	2,065	1,172	1,034
		%	100.0	2.1	10.8	5.2	6.5	11.8	30.7	17.4	15.4
여자	투표자수	5,765	96	336	339	492	904	1,746	966	886	
	%	100.0	1.7	5.8	5.9	8.5	15.7	30.3	16.8	15.4	



〈광주광역시〉

구분		합계	19세	20~ 24세	25~ 29세	30~ 34세	35~ 39세	40~ 49세	50~ 59세	60세 이상
광 계	합 투표자수	7,896	123	532	406	652	1,010	2,053	1,250	1,870
	%	100.0	1.6	6.7	5.1	8.3	12.8	26.0	15.8	23.7
산 남 구 자	투표자수	4,055	74	359	221	303	490	1,133	674	801
	%	100.0	1.8	8.9	5.5	7.5	12.1	27.9	16.6	19.8
갑 여 자	투표자수	3,841	49	173	185	349	520	920	576	1,069
	%	100.0	1.3	4.5	4.8	9.1	13.5	24.0	15.0	27.8
광 소 계	투표자수	1,407	12	74	73	223	352	427	116	130
	%	100.0	0.9	5.3	5.2	15.8	25.0	30.3	8.2	9.2
산 남 구 자	투표자수	751	8	52	29	88	177	280	53	64
	%	100.0	1.1	6.9	3.9	11.7	23.6	37.3	7.1	8.5
을 여 자	투표자수	656	4	22	44	135	175	147	63	66
	%	100.0	0.6	3.4	6.7	20.6	26.7	22.4	9.6	10.1

광주

다. 투표자의 성별 · 연령대별 분포 <대전광역시>

구분		합계	19세	20~ 24세	25~ 29세	30~ 34세	35~ 39세	40~ 49세	50~ 59세	60세 이상	
합계	투표자수	50,414	708	3,605	2,892	3,830	5,621	12,625	10,241	10,892	
	%	100.0	1.4	7.2	5.7	7.6	11.1	25.0	20.3	21.6	
전체	남자	투표자수	26,586	439	2,429	1,426	1,838	2,850	6,619	5,506	5,479
		%	100.0	1.7	9.1	5.4	6.9	10.7	24.9	20.7	20.6
	여자	투표자수	23,828	269	1,176	1,466	1,992	2,771	6,006	4,735	5,413
		%	100.0	1.1	4.9	6.2	8.4	11.6	25.2	19.9	22.7
동구	소계	투표자수	8,458	118	575	504	692	777	1,646	1,846	2,300
		%	100.0	1.4	6.8	6.0	8.2	9.2	19.5	21.8	27.2
	남자	투표자수	4,508	77	390	267	345	433	862	958	1,176
		%	100.0	1.7	8.7	5.9	7.7	9.6	19.1	21.3	26.1
여자	투표자수	3,950	41	185	237	347	344	784	888	1,124	
	%	100.0	1.0	4.7	6.0	8.8	8.7	19.8	22.5	28.5	
중구	소계	투표자수	8,948	120	608	500	642	917	2,135	1,787	2,239
		%	100.0	1.3	6.8	5.6	7.2	10.2	23.9	20.0	25.0
	남자	투표자수	4,589	76	414	216	301	439	1,127	917	1,099
		%	100.0	1.7	9.0	4.7	6.6	9.6	24.6	20.0	23.9
여자	투표자수	4,359	44	194	284	341	478	1,008	870	1,140	
	%	100.0	1.0	4.5	6.5	7.8	11.0	23.1	20.0	26.2	
서구	소계	투표자수	7,462	117	567	463	485	646	1,815	1,687	1,682
		%	100.0	1.6	7.6	6.2	6.5	8.7	24.3	22.6	22.5
	남자	투표자수	3,997	65	391	251	244	328	943	923	852
		%	100.0	1.6	9.8	6.3	6.1	8.2	23.6	23.1	21.3
여자	투표자수	3,465	52	176	212	241	318	872	764	830	
	%	100.0	1.5	5.1	6.1	7.0	9.2	25.2	22.0	24.0	
서구	소계	투표자수	8,695	136	716	533	605	993	2,719	1,776	1,217
		%	100.0	1.6	8.2	6.1	7.0	11.4	31.3	20.4	14.0
	남자	투표자수	4,606	88	468	269	288	470	1,386	1,026	611
		%	100.0	1.9	10.2	5.8	6.3	10.2	30.1	22.3	13.3
여자	투표자수	4,089	48	248	264	317	523	1,333	750	606	
	%	100.0	1.2	6.1	6.5	7.8	12.8	32.6	18.3	14.8	
유성구	소계	투표자수	8,756	131	552	395	790	1,342	2,531	1,459	1,556
		%	100.0	1.5	6.3	4.5	9.0	15.3	28.9	16.7	17.8
	남자	투표자수	4,551	77	384	178	364	660	1,351	793	744
		%	100.0	1.7	8.4	3.9	8.0	14.5	29.7	17.4	16.3
여자	투표자수	4,205	54	168	217	426	682	1,180	666	812	
	%	100.0	1.3	4.0	5.2	10.1	16.2	28.1	15.8	19.3	
대덕구	소계	투표자수	8,095	86	587	497	616	946	1,779	1,686	1,898
		%	100.0	1.1	7.3	6.1	7.6	11.7	22.0	20.8	23.4
	남자	투표자수	4,335	56	382	245	296	520	950	889	997
		%	100.0	1.3	8.8	5.7	6.8	12.0	21.9	20.5	23.0
여자	투표자수	3,760	30	205	252	320	426	829	797	901	
	%	100.0	0.8	5.5	6.7	8.5	11.3	22.0	21.2	24.0	



다. 투표자의 성별 · 연령대별 분포 <울산광역시>

구분		합계	19세	20~24세	25~29세	30~34세	35~39세	40~49세	50~59세	60세 이상	
합계	투표자수	34,011	490	2,439	1,954	2,454	3,998	9,622	7,472	5,582	
	%	100.0	1.4	7.2	5.7	7.2	11.8	28.3	22.0	16.4	
전체	남자	투표자수	18,374	348	1,714	984	1,175	1,942	5,245	4,216	2,750
		%	100.0	1.9	9.3	5.4	6.4	10.6	28.5	22.9	15.0
	여자	투표자수	15,637	142	725	970	1,279	2,056	4,377	3,256	2,832
		%	100.0	0.9	4.6	6.2	8.2	13.1	28.0	20.8	18.1
중구	소계	투표자수	7,399	103	498	448	403	749	1,955	1,773	1,470
		%	100.0	1.4	6.7	6.1	5.4	10.1	26.4	24.0	19.9
	남자	투표자수	3,999	70	362	233	209	350	1,044	958	773
		%	100.0	1.8	9.1	5.8	5.2	8.8	26.1	24.0	19.3
여자	투표자수	3,400	33	136	215	194	399	911	815	697	
	%	100.0	1.0	4.0	6.3	5.7	11.7	26.8	24.0	20.5	
남구	소계	투표자수	3,752	66	304	223	225	405	1,135	891	503
		%	100.0	1.8	8.1	5.9	6.0	10.8	30.3	23.7	13.4
	남자	투표자수	1,995	43	209	110	101	179	585	508	260
		%	100.0	2.2	10.5	5.5	5.1	9.0	29.3	25.5	13.0
여자	투표자수	1,757	23	95	113	124	226	550	383	243	
	%	100.0	1.3	5.4	6.4	7.1	12.9	31.3	21.8	13.8	
북구	소계	투표자수	6,114	108	406	317	479	850	1,953	1,161	840
		%	100.0	1.8	6.6	5.2	7.8	13.9	31.9	19.0	13.7
	남자	투표자수	3,244	88	285	156	222	381	1,130	604	378
		%	100.0	2.7	8.8	4.8	6.8	11.7	34.8	18.6	11.7
여자	투표자수	2,870	20	121	161	257	469	823	557	462	
	%	100.0	0.7	4.2	5.6	9.0	16.3	28.7	19.4	16.1	
동구	소계	투표자수	5,672	92	561	460	459	360	1,386	1,708	646
		%	100.0	1.6	9.9	8.1	8.1	6.3	24.4	30.1	11.4
	남자	투표자수	3,202	67	385	231	252	220	620	1,068	359
		%	100.0	2.1	12.0	7.2	7.9	6.9	19.4	33.4	11.2
여자	투표자수	2,470	25	176	229	207	140	766	640	287	
	%	100.0	1.0	7.1	9.3	8.4	5.7	31.0	25.9	11.6	
북구	소계	투표자수	4,666	72	326	232	330	628	1,654	753	671
		%	100.0	1.5	7.0	5.0	7.1	13.5	35.4	16.1	14.4
	남자	투표자수	2,568	46	230	122	165	270	988	432	315
		%	100.0	1.8	9.0	4.8	6.4	10.5	38.5	16.8	12.3
여자	투표자수	2,098	26	96	110	165	358	666	321	356	
	%	100.0	1.2	4.6	5.2	7.9	17.1	31.7	15.3	17.0	
북구	소계	투표자수	6,408	49	344	274	558	1,006	1,539	1,186	1,452
		%	100.0	0.8	5.4	4.3	8.7	15.7	24.0	18.5	22.7
	남자	투표자수	3,366	34	243	132	226	542	878	646	665
		%	100.0	1.0	7.2	3.9	6.7	16.1	26.1	19.2	19.8
여자	투표자수	3,042	15	101	142	332	464	661	540	787	
	%	100.0	0.5	3.3	4.7	10.9	15.3	21.7	17.8	25.9	

울산

다. 투표자의 성별 · 연령대별 분포 <경기도>

구분		합계	19세	20~ 24세	25~ 29세	30~ 34세	35~ 39세	40~ 49세	50~ 59세	60세 이상
합계	투표자수	373,692	4,967	23,533	21,709	30,857	46,032	97,613	68,687	80,294
	%	100.0	1.3	6.3	5.8	8.3	12.3	26.1	18.4	21.5
전체	남 투표자수	194,312	2,772	14,723	10,371	14,569	22,949	52,432	37,076	39,420
	%	52.0	0.7	3.9	2.8	3.9	6.1	14.0	10.0	10.5
여자	투표자수	179,380	2,195	8,810	11,338	16,288	23,083	45,181	31,611	40,874
	%	48.0	0.6	2.4	3.0	4.4	6.2	12.1	8.4	11.0
수원시	소 투표자수	8,679	92	382	635	772	1,224	2,189	1,565	1,820
	%	100.0	1.1	4.4	7.3	8.9	14.1	25.2	18.0	21.0
장안구	남 투표자수	4,428	39	154	330	365	615	1,176	825	924
	%	100.0	0.9	3.5	7.5	8.2	13.9	26.6	18.6	20.9
여자	투표자수	4,251	53	228	305	407	609	1,013	740	896
	%	100.0	1.2	5.4	7.2	9.6	14.3	23.8	17.4	21.1
수원시	소 투표자수	8,495	109	383	467	738	1,065	2,497	1,601	1,635
	%	100.0	1.3	4.5	5.5	8.7	12.5	29.4	18.8	19.2
권선구	남 투표자수	4,357	50	173	216	321	538	1,377	869	813
	%	100.0	1.1	4.0	5.0	7.4	12.3	31.6	19.9	18.7
여자	투표자수	4,138	59	210	251	417	527	1,120	732	822
	%	100.0	1.4	5.1	6.1	10.1	12.7	27.1	17.7	19.9
수원시	소 투표자수	6,272	64	306	418	464	652	1,528	1,332	1,508
	%	100.0	1.0	4.9	6.7	7.4	10.4	24.4	21.2	24.0
팔명구	남 투표자수	3,157	26	133	208	222	328	808	697	735
	%	100.0	0.8	4.2	6.6	7.0	10.4	25.6	22.1	23.3
여자	투표자수	3,115	38	173	210	242	324	720	635	773
	%	100.0	1.2	5.6	6.7	7.8	10.4	23.1	20.4	24.8
수원시	소 투표자수	7,667	114	450	628	1,261	1,428	2,310	807	669
	%	100.0	1.5	5.9	8.2	16.4	18.6	30.1	10.5	8.7
영통구	남 투표자수	3,996	63	258	273	650	721	1,273	475	283
	%	100.0	1.6	6.5	6.8	16.3	18.0	31.9	11.9	7.1
여자	투표자수	3,671	51	192	355	611	707	1,037	332	386
	%	100.0	1.4	5.2	9.7	16.6	19.3	28.2	9.0	10.5
성남시	소 투표자수	8,386	90	573	604	727	818	1,700	1,755	2,119
	%	100.0	1.1	6.8	7.2	8.7	9.8	20.3	20.9	25.3
수정구	남 투표자수	4,483	51	394	313	404	443	903	939	1,036
	%	100.0	1.1	8.8	7.0	9.0	9.9	20.1	20.9	23.1
여자	투표자수	3,903	39	179	291	323	375	797	816	1,083
	%	100.0	1.0	4.6	7.5	8.3	9.6	20.4	20.9	27.7
성남시	소 투표자수	9,569	137	731	621	669	838	2,153	2,143	2,277
	%	100.0	1.4	7.6	6.5	7.0	8.8	22.5	22.4	23.8
죽전구	남 투표자수	5,024	76	484	282	351	451	1,126	1,121	1,133
	%	100.0	1.5	9.6	5.6	7.0	9.0	22.4	22.3	22.6
여자	투표자수	4,545	61	247	339	318	387	1,027	1,022	1,144
	%	100.0	1.3	5.4	7.5	7.0	8.5	22.6	22.5	25.2

경기

<경기도>

구분		합계	19세	20~24세	25~29세	30~34세	35~39세	40~49세	50~59세	60세 이상
성남시	소 투표자수	7,551	112	477	335	457	1,007	2,276	1,393	1,494
	계 %	100.0	1.5	6.3	4.4	6.1	13.3	30.1	18.4	19.8
파주시	남 투표자수	3,884	64	283	153	189	461	1,193	782	759
	자 %	100.0	1.6	7.3	3.9	4.9	11.9	30.7	20.1	19.5
여주시	여 투표자수	3,667	48	194	182	268	546	1,083	611	735
	자 %	100.0	1.3	5.3	5.0	7.3	14.9	29.5	16.7	20.0
성남시	소 투표자수	8,630	100	461	468	859	1,142	2,160	1,491	1,949
	계 %	100.0	1.2	5.3	5.4	10.0	13.2	25.0	17.3	22.6
파주시	남 투표자수	4,494	54	306	199	418	584	1,146	782	1,005
	자 %	100.0	1.2	6.8	4.4	9.3	13.0	25.5	17.4	22.4
여주시	여 투표자수	4,136	46	155	269	441	558	1,014	709	944
	자 %	100.0	1.1	3.7	6.5	10.7	13.5	24.5	17.1	22.8
의정부시	소 투표자수	7,917	80	331	473	527	666	1,729	1,822	2,289
	계 %	100.0	1.0	4.2	6.0	6.7	8.4	21.8	23.0	28.9
파주시	남 투표자수	3,945	23	152	213	257	347	845	940	1,168
	자 %	100.0	0.6	3.9	5.4	6.5	8.8	21.4	23.8	29.6
여주시	여 투표자수	3,972	57	179	260	270	319	884	882	1,121
	자 %	100.0	1.4	4.5	6.5	6.8	8.0	22.3	22.2	28.2
의정부시	소 투표자수	5,124	32	180	245	459	787	1,356	891	1,174
	계 %	100.0	0.6	3.5	4.8	9.0	15.4	26.5	17.4	22.9
파주시	남 투표자수	2,533	9	78	105	194	388	729	442	588
	자 %	100.0	0.4	3.1	4.1	7.7	15.3	28.8	17.4	23.2
여주시	여 투표자수	2,591	23	102	140	265	399	627	449	586
	자 %	100.0	0.9	3.9	5.4	10.2	15.4	24.2	17.3	22.6
안양시	소 투표자수	11,466	176	901	832	922	1,062	2,633	2,395	2,545
	계 %	100.0	1.5	7.9	7.3	8.0	9.3	23.0	20.9	22.2
만안구	남 투표자수	5,915	96	558	412	456	547	1,345	1,261	1,240
	자 %	100.0	1.6	9.4	7.0	7.7	9.2	22.7	21.3	21.0
여주시	여 투표자수	5,551	80	343	420	466	515	1,288	1,134	1,305
	자 %	100.0	1.4	6.2	7.6	8.4	9.3	23.2	20.4	23.5
안양시	소 투표자수	8,876	135	740	604	784	1,176	2,443	1,556	1,438
	계 %	100.0	1.5	8.3	6.8	8.8	13.2	27.5	17.5	16.2
백양구	남 투표자수	4,482	68	458	279	366	590	1,231	832	658
	자 %	100.0	1.5	10.2	6.2	8.2	13.2	27.5	18.6	14.7
여주시	여 투표자수	4,394	67	282	325	418	586	1,212	724	780
	자 %	100.0	1.5	6.4	7.4	9.5	13.3	27.6	16.5	17.8
안양시	소 투표자수	4,206	68	375	278	358	461	1,190	891	585
	계 %	100.0	1.6	8.9	6.6	8.5	11.0	28.3	21.2	13.9
백양구	남 투표자수	2,182	38	234	142	160	235	594	492	287
	자 %	100.0	1.7	10.7	6.5	7.3	10.8	27.2	22.5	13.2
여주시	여 투표자수	2,024	30	141	136	198	226	596	399	298
	자 %	100.0	1.5	7.0	6.7	9.8	11.2	29.4	19.7	14.7

경기

<경기도>

구분		합계	19세	20~24세	25~29세	30~34세	35~39세	40~49세	50~59세	60세 이상
부천시	소 투표자수	5,591	97	441	385	443	603	1,393	1,153	1,076
	계 %	100.0	1.7	7.9	6.9	7.9	10.8	24.9	20.6	19.2
원미구	남 투표자수	2,900	52	248	195	218	292	755	607	533
	자 %	100.0	1.8	8.6	6.7	7.5	10.1	26.0	20.9	18.4
구갈	여 투표자수	2,691	45	193	190	225	311	638	546	543
	자 %	100.0	1.7	7.2	7.1	8.4	11.6	23.7	20.3	20.2
부천시	소 투표자수	8,320	178	788	394	439	896	2,629	1,799	1,197
	계 %	100.0	2.1	9.5	4.7	5.3	10.8	31.6	21.6	14.4
원미구	남 투표자수	4,436	100	535	191	188	405	1,382	1,059	576
	자 %	100.0	2.3	12.1	4.3	4.2	9.1	31.2	23.9	13.0
구갈	여 투표자수	3,884	78	253	203	251	491	1,247	740	621
	자 %	100.0	2.0	6.5	5.2	6.5	12.6	32.1	19.1	16.0
부천시	소 투표자수	7,870	125	573	527	507	642	1,913	1,789	1,794
	계 %	100.0	1.6	7.3	6.7	6.4	8.2	24.3	22.7	22.8
소사구	남 투표자수	4,051	82	350	249	244	318	966	985	857
	자 %	100.0	2.0	8.6	6.1	6.0	7.8	23.8	24.3	21.2
구갈	여 투표자수	3,819	43	223	278	263	324	947	804	937
	자 %	100.0	1.1	5.8	7.3	6.9	8.5	24.8	21.1	24.5
부천시	소 투표자수	6,559	82	389	326	456	819	1,814	1,188	1,485
	계 %	100.0	1.3	5.9	5.0	7.0	12.5	27.7	18.1	22.6
오정구	남 투표자수	3,313	35	242	148	204	389	953	665	677
	자 %	100.0	1.1	7.3	4.5	6.2	11.7	28.8	20.1	20.4
구갈	여 투표자수	3,246	47	147	178	252	430	861	523	808
	자 %	100.0	1.4	4.5	5.5	7.8	13.2	26.5	16.1	24.9
광명시	소 투표자수	5,581	81	410	381	426	519	1,134	1,262	1,368
	계 %	100.0	1.5	7.3	6.8	7.6	9.3	20.3	22.6	24.5
명사	남 투표자수	2,795	45	256	171	218	258	542	629	676
	자 %	50.1	0.8	4.6	3.1	3.9	4.6	9.7	11.3	12.1
갈	여 투표자수	2,786	36	154	210	208	261	592	633	692
	자 %	49.9	0.7	2.7	3.7	3.7	4.7	10.6	11.3	12.4
광명시	소 투표자수	5,058	88	350	304	471	668	1,414	950	813
	계 %	100.0	1.7	6.9	6.0	9.3	13.2	28.0	18.8	16.1
명사	남 투표자수	2,650	53	204	130	233	331	760	528	411
	자 %	52.4	1.0	4.0	2.6	4.6	6.5	15.0	10.4	8.1
갈	여 투표자수	2,408	35	146	174	238	337	654	422	402
	자 %	47.6	0.7	2.9	3.4	4.7	6.7	13.0	8.4	8.0
평택시	소 투표자수	5,303	76	364	287	392	618	1,555	938	1,073
	계 %	100.0	1.4	6.9	5.4	7.4	11.7	29.3	17.7	20.2
택시	남 투표자수	2,710	43	214	139	192	295	798	515	514
	자 %	100.0	1.6	7.9	5.1	7.1	10.9	29.4	19.0	19.0
갈	여 투표자수	2,593	33	150	148	200	323	757	423	559
	자 %	100.0	1.3	5.8	5.7	7.7	12.5	29.2	16.3	21.6

경기

<경기도>

구분		합계	19세	20~24세	25~29세	30~34세	35~39세	40~49세	50~59세	60세 이상
평	소 투표자수	11,293	121	591	708	1,272	1,855	2,707	1,791	2,248
	계 %	100.0	1.1	5.2	6.3	11.3	16.4	24.0	15.9	19.9
택	남 투표자수	6,142	77	423	337	618	1,041	1,551	962	1,133
	자 %	100.0	1.3	6.9	5.5	10.1	16.9	25.3	15.7	18.4
을	여 투표자수	5,151	44	168	371	654	814	1,156	829	1,115
	자 %	100.0	0.9	3.3	7.2	12.7	15.8	22.4	16.1	21.6
양주시	소 투표자수	9,567	82	457	507	809	1,086	2,219	1,835	2,572
	계 %	100.0	0.9	4.8	5.3	8.5	11.4	23.2	19.2	26.9
/ 동두천시	남 투표자수	4,997	49	290	248	358	601	1,196	992	1,263
	자 %	100.0	1.0	5.8	5.0	7.2	12.0	23.9	19.9	25.3
을	여 투표자수	4,570	33	167	259	451	485	1,023	843	1,309
	자 %	100.0	0.7	3.7	5.7	9.9	10.6	22.4	18.4	28.6
안산시	소 투표자수	3,012	39	226	166	262	365	819	512	623
	계 %	100.0	1.3	7.5	5.5	8.7	12.1	27.2	17.0	20.7
상록구	남 투표자수	1,629	27	146	79	125	191	485	272	304
	자 %	100.0	1.7	9.0	4.8	7.7	11.7	29.8	16.7	18.7
을	여 투표자수	1,383	12	80	87	137	174	334	240	319
	자 %	100.0	0.9	5.8	6.3	9.9	12.6	24.2	17.4	23.1
안산시	소 투표자수	7,582	151	604	355	620	1,006	2,697	1,162	987
	계 %	100.0	2.0	8.0	4.7	8.2	13.3	35.6	15.3	13.0
상록구	남 투표자수	3,975	81	383	165	269	462	1,471	696	448
	자 %	100.0	2.0	9.6	4.2	6.8	11.6	37.0	17.5	11.3
을	여 투표자수	3,607	70	221	190	351	544	1,226	466	539
	자 %	100.0	1.9	6.1	5.3	9.7	15.1	34.0	12.9	14.9
안산시	소 투표자수	6,868	107	541	426	583	825	1,996	1,349	1,041
	계 %	100.0	1.6	7.9	6.2	8.5	12.0	29.1	19.6	15.2
단원구	남 투표자수	3,805	63	361	209	276	457	1,110	821	508
	자 %	100.0	1.7	9.5	5.5	7.3	12.0	29.2	21.6	13.4
을	여 투표자수	3,063	44	180	217	307	368	886	528	533
	자 %	100.0	1.4	5.9	7.1	10.0	12.0	28.9	17.2	17.4
안산시	소 투표자수	3,411	61	303	152	147	397	1,187	630	534
	계 %	100.0	1.8	8.9	4.5	4.3	11.6	34.8	18.5	15.7
단원구	남 투표자수	1,855	34	190	85	66	174	662	377	267
	자 %	100.0	1.8	10.2	4.6	3.6	9.4	35.7	20.3	14.4
을	여 투표자수	1,556	27	113	67	81	223	525	253	267
	자 %	100.0	1.7	7.3	4.3	5.2	14.3	33.7	16.3	17.2
고양시	소 투표자수	5,217	65	341	306	522	812	1,540	698	933
	계 %	100.0	1.2	6.5	5.9	10.0	15.6	29.5	13.4	17.9
덕양구	남 투표자수	2,656	33	209	128	230	375	822	393	466
	자 %	100.0	1.2	7.9	4.8	8.7	14.1	30.9	14.8	17.5
을	여 투표자수	2,561	32	132	178	292	437	718	305	467
	자 %	100.0	1.2	5.2	7.0	11.4	17.1	28.0	11.9	18.2

경기

<경기도>

구분		합계	19세	20~24세	25~29세	30~34세	35~39세	40~49세	50~59세	60세 이상
고양시	소 투표자수	6,986	104	620	559	667	672	1,648	1,215	1,501
	계 %	100.0	1.5	8.9	8.0	9.5	9.6	23.6	17.4	21.5
덕영구	남 투표자수	3,506	62	381	257	319	337	829	627	694
	자 %	100.0	1.8	10.9	7.3	9.1	9.6	23.6	17.9	19.8
을지로	여 투표자수	3,480	42	239	302	348	335	819	588	807
	자 %	100.0	1.2	6.9	8.7	10.0	9.6	23.5	16.9	23.2
고양시	소 투표자수	9,039	129	538	531	717	1,199	2,665	1,438	1,822
	계 %	100.0	1.4	6.0	5.9	7.9	13.3	29.5	15.9	20.2
일산동구	남 투표자수	4,529	71	338	243	312	545	1,363	802	855
	자 %	100.0	1.6	7.5	5.4	6.9	12.0	30.1	17.7	18.9
고양시	여 투표자수	4,510	58	200	288	405	654	1,302	636	967
	자 %	100.0	1.3	4.4	6.4	9.0	14.5	28.9	14.1	21.4
고양시	소 투표자수	10,003	234	855	671	939	1,520	3,003	1,318	1,463
	계 %	100.0	2.3	8.5	6.7	9.4	15.2	30.0	13.2	14.6
일산서구	남 투표자수	4,870	124	498	306	419	688	1,515	710	610
	자 %	100.0	2.5	10.2	6.3	8.6	14.1	31.1	14.6	12.5
의왕시 / 과천시	여 투표자수	5,133	110	357	365	520	832	1,488	608	853
	자 %	100.0	2.1	7.0	7.1	10.1	16.2	29.0	11.8	16.6
의왕시 / 과천시	소 투표자수	7,830	130	530	388	569	912	2,120	1,506	1,675
	계 %	100.0	1.7	6.8	5.0	7.3	11.6	27.1	19.2	21.4
구리시	남 투표자수	4,021	76	319	184	262	435	1,111	802	832
	자 %	100.0	1.9	7.9	4.6	6.5	10.8	27.6	19.9	20.7
구리시	여 투표자수	3,809	54	211	204	307	477	1,009	704	843
	자 %	100.0	1.4	5.5	5.4	8.1	12.5	26.5	18.5	22.1
남양주시	소 투표자수	7,750	91	332	437	616	998	2,317	1,383	1,576
	계 %	100.0	1.2	4.3	5.6	7.9	12.9	29.9	17.8	20.3
남양주시	남 투표자수	3,757	27	131	178	271	454	1,231	722	743
	자 %	100.0	0.7	3.5	4.7	7.2	12.1	32.8	19.2	19.8
남양주시	여 투표자수	3,993	64	201	259	345	544	1,086	661	833
	자 %	100.0	1.6	5.0	6.5	8.6	13.6	27.2	16.6	20.9
남양주시	소 투표자수	6,994	82	460	360	562	900	1,673	1,315	1,642
	계 %	100.0	1.2	6.6	5.1	8.0	12.9	23.9	18.8	23.5
남양주시	남 투표자수	3,672	45	303	171	243	449	901	712	848
	자 %	100.0	1.2	8.3	4.7	6.6	12.2	24.5	19.4	23.1
남양주시	여 투표자수	3,322	37	157	189	319	451	772	603	794
	자 %	100.0	1.1	4.7	5.7	9.6	13.6	23.2	18.2	23.9
남양주시	소 투표자수	10,822	107	669	494	787	1,366	2,866	2,036	2,497
	계 %	100.0	1.0	6.2	4.6	7.3	12.6	26.5	18.8	23.1
남양주시	남 투표자수	5,660	67	450	227	345	644	1,570	1,067	1,290
	자 %	100.0	1.2	8.0	4.0	6.1	11.4	27.7	18.9	22.8
남양주시	여 투표자수	5,162	40	219	267	442	722	1,296	969	1,207
	자 %	100.0	0.8	4.2	5.2	8.6	14.0	25.1	18.8	23.4

경기

<경기도>

구분		합계	19세	20~24세	25~29세	30~34세	35~39세	40~49세	50~59세	60세 이상
오산시	소 투표자수	4,011	46	177	219	364	596	1,067	716	826
	계 %	100.0	1.1	4.4	5.5	9.1	14.9	26.6	17.9	20.6
화성시	남 투표자수	2,091	24	108	107	162	296	603	384	407
	자 %	100.0	1.1	5.2	5.1	7.7	14.2	28.8	18.4	19.5
여주	투표자수	1,920	22	69	112	202	300	464	332	419
	자 %	100.0	1.1	3.6	5.8	10.5	15.6	24.2	17.3	21.8
화성시	소 투표자수	6,901	63	436	508	659	781	1,535	1,266	1,653
	계 %	100.0	0.9	6.3	7.4	9.5	11.3	22.2	18.3	24.0
성남시	남 투표자수	3,908	42	301	277	369	470	897	708	844
	자 %	100.0	1.1	7.7	7.1	9.4	12.0	23.0	18.1	21.6
갑주	투표자수	2,993	21	135	231	290	311	638	558	809
	자 %	100.0	0.7	4.5	7.7	9.7	10.4	21.3	18.6	27.0
화성시	소 투표자수	3,912	56	238	225	543	838	1,125	502	385
	계 %	100.0	1.4	6.1	5.8	13.9	21.4	28.8	12.8	9.8
성남시	남 투표자수	2,058	27	155	99	231	436	657	263	190
	자 %	100.0	1.3	7.5	4.8	11.2	21.2	31.9	12.8	9.2
을마	투표자수	1,854	29	83	126	312	402	468	239	195
	자 %	100.0	1.6	4.5	6.8	16.8	21.7	25.2	12.9	10.5
시계	소 투표자수	3,846	63	264	167	316	487	1,196	648	705
	계 %	100.0	1.6	6.9	4.3	8.2	12.7	31.1	16.8	18.3
흥남시	남 투표자수	2,002	36	170	85	138	245	630	364	334
	자 %	100.0	1.8	8.5	4.2	6.9	12.2	31.5	18.2	16.7
갑주	투표자수	1,844	27	94	82	178	242	566	284	371
	자 %	100.0	1.5	5.1	4.4	9.7	13.1	30.7	15.4	20.1
시계	소 투표자수	5,744	74	348	385	637	896	1,450	913	1,041
	계 %	100.0	1.3	6.1	6.7	11.1	15.6	25.2	15.9	18.1
흥남시	남 투표자수	3,176	52	238	177	329	479	869	533	499
	자 %	100.0	1.6	7.5	5.6	10.4	15.1	27.4	16.8	15.7
을마	투표자수	2,568	22	110	208	308	417	581	380	542
	자 %	100.0	0.9	4.3	8.1	12.0	16.2	22.6	14.8	21.1
군포	소 투표자수	10,126	185	726	602	783	1,226	2,634	1,925	2,045
	계 %	100.0	1.8	7.2	5.9	7.7	12.1	26.0	19.0	20.2
시자	남 투표자수	5,186	97	461	275	366	597	1,382	1,044	964
	자 %	100.0	1.9	8.9	5.3	7.1	11.5	26.6	20.1	18.6
여주	투표자수	4,940	88	265	327	417	629	1,252	881	1,081
	자 %	100.0	1.8	5.4	6.6	8.4	12.7	25.3	17.8	21.9
하남시	소 투표자수	5,899	80	427	336	481	657	1,455	1,268	1,195
	계 %	100.0	1.4	7.2	5.7	8.2	11.1	24.7	21.5	20.3
시자	남 투표자수	3,029	51	278	144	225	339	750	638	604
	자 %	100.0	1.7	9.2	4.8	7.4	11.2	24.8	21.1	19.9
여주	투표자수	2,870	29	149	192	256	318	705	630	591
	자 %	100.0	1.0	5.2	6.7	8.9	11.1	24.6	22.0	20.6

경기

<경기도>

구분		합계	19세	20~24세	25~29세	30~34세	35~39세	40~49세	50~59세	60세 이상
파주시	소 투표자수	9,799	103	541	440	748	1,079	2,189	1,743	2,956
	계 %	100.0	1.1	5.5	4.5	7.6	11.0	22.3	17.8	30.2
	남 투표자수	5,241	63	385	231	350	563	1,224	957	1,468
	자 %	100.0	1.2	7.3	4.4	6.7	10.7	23.4	18.3	28.0
	여 투표자수	4,558	40	156	209	398	516	965	786	1,488
	자 %	100.0	0.9	3.4	4.6	8.7	11.3	21.2	17.2	32.6
이천시/여주군	소 투표자수	11,021	121	532	437	649	1,089	2,830	2,239	3,124
	계 %	100.0	1.1	4.8	4.0	5.9	9.9	25.7	20.3	28.3
	남 투표자수	5,961	96	396	224	312	561	1,567	1,239	1,566
	자 %	100.0	1.6	6.6	3.8	5.2	9.4	26.3	20.8	26.3
	여 투표자수	5,060	25	136	213	337	528	1,263	1,000	1,558
	자 %	100.0	0.5	2.7	4.2	6.7	10.4	25.0	19.8	30.8
용인시/처인구	소 투표자수	7,055	61	332	326	645	1,004	1,790	1,212	1,685
	계 %	100.0	0.9	4.7	4.6	9.1	14.2	25.4	17.2	23.9
	남 투표자수	3,785	40	238	173	327	495	1,032	634	846
	자 %	100.0	1.1	6.3	4.6	8.6	13.1	27.3	16.8	22.4
	여 투표자수	3,270	21	94	153	318	509	758	578	839
	자 %	100.0	0.6	2.9	4.7	9.7	15.6	23.2	17.7	25.7
용인시/수지구	소 투표자수	8,706	91	346	354	785	1,676	2,847	1,086	1,521
	계 %	100.0	1.0	4.0	4.1	9.0	19.3	32.7	12.5	17.5
	남 투표자수	4,397	48	212	152	315	747	1,623	549	751
	자 %	100.0	1.1	4.8	3.5	7.2	17.0	36.9	12.5	17.1
	여 투표자수	4,309	43	134	202	470	929	1,224	537	770
	자 %	100.0	1.0	3.1	4.7	10.9	21.6	28.4	12.5	17.9
용인시/기흥구	소 투표자수	10,217	89	470	573	807	1,539	2,457	1,818	2,464
	계 %	100.0	0.9	4.6	5.6	7.9	15.1	24.0	17.8	24.1
	남 투표자수	5,365	52	330	264	351	758	1,431	913	1,266
	자 %	100.0	1.0	6.2	4.9	6.5	14.1	26.7	17.0	23.6
	여 투표자수	4,852	37	140	309	456	781	1,026	905	1,198
	자 %	100.0	0.8	2.9	6.4	9.4	16.1	21.1	18.7	24.7
안성시	소 투표자수	4,765	101	453	449	416	445	982	718	1,201
	계 %	100.0	2.1	9.5	9.4	8.7	9.3	20.6	15.1	25.2
	남 투표자수	2,368	57	263	248	225	211	495	377	492
	자 %	100.0	2.4	11.1	10.5	9.5	8.9	20.9	15.9	20.8
	여 투표자수	2,397	44	190	201	191	234	487	341	709
	자 %	100.0	1.8	7.9	8.4	8.0	9.8	20.3	14.2	29.6
김포시	소 투표자수	6,472	81	401	554	622	916	1,615	996	1,287
	계 %	100.0	1.3	6.2	8.6	9.6	14.2	25.0	15.4	19.9
	남 투표자수	3,322	43	232	304	286	458	889	506	604
	자 %	100.0	1.3	7.0	9.2	8.6	13.8	26.8	15.2	18.2
	여 투표자수	3,150	38	169	250	336	458	726	490	683
	자 %	100.0	1.2	5.4	7.9	10.7	14.5	23.0	15.6	21.7

경기

<경기도>

구분		합계	19세	20~24세	25~29세	30~34세	35~39세	40~49세	50~59세	60세 이상
광주시	소 투표자수	5,706	62	357	284	415	535	1,203	1,356	1,494
	계 %	100.0	1.1	6.3	5.0	7.3	9.4	21.1	23.8	26.2
	남 투표자수	3,148	39	259	137	208	280	655	756	814
	자 %	100.0	1.2	8.2	4.4	6.6	8.9	20.8	24.0	25.9
	여 투표자수	2,558	23	98	147	207	255	548	600	680
	자 %	100.0	0.9	3.8	5.7	8.1	10.0	21.4	23.5	26.6
포천시/연천군	소 투표자수	7,470	76	408	265	362	572	1,868	1,541	2,378
	계 %	100.0	1.0	5.5	3.5	4.8	7.7	25.0	20.6	31.8
	남 투표자수	3,983	49	267	149	192	269	1,004	862	1,191
	자 %	100.0	1.2	6.7	3.7	4.8	6.8	25.2	21.6	29.9
	여 투표자수	3,487	27	141	116	170	303	864	679	1,187
	자 %	100.0	0.8	4.0	3.3	4.9	8.7	24.8	19.5	34.0
양평군/가평군	소 투표자수	8,548	76	405	313	422	692	1,897	1,831	2,912
	계 %	100.0	0.9	4.7	3.7	4.9	8.1	22.2	21.4	34.1
	남 투표자수	4,483	53	294	160	220	356	1,005	949	1,446
	자 %	100.0	1.2	6.6	3.6	4.9	7.9	22.4	21.2	32.3
	여 투표자수	4,065	23	111	153	202	336	892	882	1,466
	자 %	100.0	0.6	2.7	3.8	5.0	8.3	21.9	21.7	36.1

다. 투표자의 성별 · 연령대별 분포 <강원도>

구분		합계	19세	20~24세	25~29세	30~34세	35~39세	40~49세	50~59세	60세 이상
합계	투표자수	59,954	455	2,826	2,510	3,261	4,792	12,785	12,340	20,985
	%	100.0	0.8	4.7	4.2	5.4	8.0	21.3	20.6	35.0
전체	남 투표자수	31,167	319	1,989	1,365	1,680	2,475	6,784	6,501	10,054
	%	100.0	1.0	6.4	4.4	5.4	7.9	21.8	20.9	32.3
여	투표자수	28,787	136	837	1,145	1,581	2,317	6,001	5,839	10,931
	%	100.0	0.5	2.9	4.0	5.5	8.0	20.8	20.3	38.0
춘천시	소 투표자수	9,021	97	522	415	596	963	1,963	1,587	2,878
	%	100.0	1.1	5.8	4.6	6.6	10.7	21.8	17.6	31.9
남	투표자수	4,641	56	329	217	275	485	1,049	827	1,403
	%	100.0	1.2	7.1	4.7	5.9	10.5	22.6	17.8	30.2
여	투표자수	4,380	41	193	198	321	478	914	760	1,475
	%	100.0	0.9	4.4	4.5	7.3	10.9	20.9	17.4	33.7
원주시	소 투표자수	9,871	112	621	445	593	879	2,236	2,016	2,969
	%	100.0	1.1	6.3	4.5	6.0	8.9	22.7	20.4	30.1
남	투표자수	5,210	87	437	212	303	455	1,162	1,090	1,464
	%	100.0	1.7	8.4	4.1	5.8	8.7	22.3	20.9	28.1
여	투표자수	4,661	25	184	233	290	424	1,074	926	1,505
	%	100.0	0.5	3.9	5.0	6.2	9.1	23.0	19.9	32.3
강릉시	소 투표자수	8,268	72	462	315	412	536	1,845	1,779	2,847
	%	100.0	0.9	5.6	3.8	5.0	6.5	22.3	21.5	34.4
남	투표자수	4,234	45	336	159	209	268	944	924	1,349
	%	100.0	1.1	7.9	3.8	4.9	6.3	22.3	21.8	31.9
여	투표자수	4,034	27	126	156	203	268	901	855	1,498
	%	100.0	0.7	3.1	3.9	5.0	6.6	22.3	21.2	37.1
동해시 / 삼척시	소 투표자수	6,193	28	194	162	227	393	1,122	1,395	2,672
	%	100.0	0.5	3.1	2.6	3.7	6.3	18.1	22.5	43.1
남	투표자수	3,124	16	125	87	120	217	578	715	1,266
	%	100.0	0.5	4.0	2.8	3.8	6.9	18.5	22.9	40.5
여	투표자수	3,069	12	69	75	107	176	544	680	1,406
	%	100.0	0.4	2.2	2.4	3.5	5.7	17.7	22.2	45.8
속초 / 고성 / 양양	소 투표자수	6,550	40	251	258	332	527	1,381	1,374	2,387
	%	100.0	0.6	3.8	3.9	5.1	8.0	21.1	21.0	36.4
남	투표자수	3,351	34	194	142	171	259	732	714	1,105
	%	100.0	1.0	5.8	4.2	5.1	7.7	21.8	21.3	33.0
여	투표자수	3,199	6	57	116	161	268	649	660	1,282
	%	100.0	0.2	1.8	3.6	5.0	8.4	20.3	20.6	40.1
홍천군 / 횡성군	소 투표자수	5,031	18	128	212	262	391	1,060	978	1,982
	%	100.0	0.4	2.5	4.2	5.2	7.8	21.1	19.4	39.4
남	투표자수	2,599	9	72	112	141	201	590	534	940
	%	100.0	0.3	2.8	4.3	5.4	7.7	22.7	20.5	36.2
여	투표자수	2,432	9	56	100	121	190	470	444	1,042
	%	100.0	0.4	2.3	4.1	5.0	7.8	19.3	18.3	42.8



<강원도>

구분		합계	19세	20~ 24세	25~ 29세	30~ 34세	35~ 39세	40~ 49세	50~ 59세	60세 이상
태백 영평 정선	소 투표자수	7,087	46	302	249	290	473	1,506	1,785	2,436
	계 %	100.0	0.6	4.3	3.5	4.1	6.7	21.3	25.2	34.4
철원 화천	남 투표자수	3,750	41	219	150	152	250	797	939	1,202
	자 %	100.0	1.1	5.8	4.0	4.1	6.7	21.3	25.0	32.1
양구 인제	여 투표자수	3,337	5	83	99	138	223	709	846	1,234
	자 %	100.0	0.1	2.5	3.0	4.1	6.7	21.2	25.4	37.0
양양	소 투표자수	7,933	42	346	454	549	630	1,672	1,426	2,814
	계 %	100.0	0.5	4.4	5.7	6.9	7.9	21.1	18.0	35.5
강원	남 투표자수	4,258	31	277	286	309	340	932	758	1,325
	자 %	100.0	0.7	6.5	6.7	7.3	8.0	21.9	17.8	31.1
강원	여 투표자수	3,675	11	69	168	240	290	740	668	1,489
	자 %	100.0	0.3	1.9	4.6	6.5	7.9	20.1	18.2	40.5

다. 투표자의 성별 · 연령대별 분포 <충청북도>

구분		합계	19세	20~ 24세	25~ 29세	30~ 34세	35~ 39세	40~ 49세	50~ 59세	60세 이상
합계	투표자수	63,130	740	3,684	2,719	3,316	4,997	14,197	13,365	20,112
	%	100.0	1.2	5.8	4.3	5.3	7.9	22.5	21.2	31.9
전체	남 투표자수	32,784	507	2,546	1,386	1,639	2,466	7,524	7,111	9,605
	%	100.0	1.5	7.8	4.2	5.0	7.5	23.0	21.7	29.3
여자	투표자수	30,346	233	1,138	1,333	1,677	2,531	6,673	6,254	10,507
	%	100.0	0.8	3.8	4.4	5.5	8.3	22.0	20.6	34.6
청주시	소 투표자수	8,867	138	703	434	464	725	2,282	1,846	2,275
	%	100.0	1.6	7.9	4.9	5.2	8.2	25.7	20.8	25.7
상당구	남 투표자수	4,662	86	470	220	235	343	1,181	1,020	1,107
	%	100.0	1.8	10.1	4.7	5.0	7.4	25.3	21.9	23.7
여자	투표자수	4,205	52	233	214	229	382	1,101	826	1,168
	%	100.0	1.2	5.5	5.1	5.4	9.1	26.2	19.6	27.8
청주시	소 투표자수	7,351	124	588	478	712	860	1,863	1,308	1,418
	%	100.0	1.7	8.0	6.5	9.7	11.7	25.3	17.8	19.3
흥덕구	남 투표자수	3,746	74	373	223	347	415	985	693	636
	%	100.0	2.0	10.0	6.0	9.3	11.1	26.3	18.5	17.0
여자	투표자수	3,605	50	215	255	365	445	878	615	782
	%	100.0	1.4	6.0	7.1	10.1	12.3	24.4	17.1	21.7
청주시	소 투표자수	4,519	104	432	246	182	342	1,198	1,153	862
	%	100.0	2.3	9.6	5.4	4.0	7.6	26.5	25.5	19.1
흥덕구	남 투표자수	2,390	71	281	128	95	161	573	624	457
	%	100.0	3.0	11.8	5.4	4.0	6.7	24.0	26.1	19.1
여자	투표자수	2,129	33	151	118	87	181	625	529	405
	%	100.0	1.6	7.1	5.5	4.1	8.5	29.4	24.8	19.0
충주시	소 투표자수	7,719	72	363	283	413	638	1,768	1,657	2,525
	%	100.0	0.9	4.7	3.7	5.4	8.3	22.9	21.5	32.7
남자	투표자수	3,996	50	258	138	196	323	932	880	1,219
	%	100.0	1.3	6.5	3.5	4.9	8.1	23.3	22.0	30.5
여자	투표자수	3,723	22	105	145	217	315	836	777	1,306
	%	100.0	0.6	2.8	3.9	5.8	8.5	22.5	20.9	35.1
제천시 / 단양군	소 투표자수	6,829	53	314	177	199	343	1,323	1,637	2,783
	%	100.0	0.8	4.6	2.6	2.9	5.0	19.4	24.0	40.8
남자	투표자수	3,558	34	233	91	91	167	652	865	1,425
	%	100.0	1.0	6.5	2.6	2.6	4.7	18.3	24.3	40.1
여자	투표자수	3,271	19	81	86	108	176	671	772	1,358
	%	100.0	0.6	2.5	2.6	3.3	5.4	20.5	23.6	41.5
영진군	소 투표자수	5,221	56	279	222	245	341	1,178	1,198	1,702
	%	100.0	1.1	5.3	4.3	4.7	6.5	22.6	22.9	32.6
남자	투표자수	2,659	42	189	113	126	182	649	596	762
	%	100.0	1.6	7.1	4.2	4.7	6.8	24.4	22.4	28.7
여자	투표자수	2,562	14	90	109	119	159	529	602	940
	%	100.0	0.5	3.5	4.3	4.6	6.2	20.6	23.5	36.7



<충청북도>

구분		합계	19세	20~ 24세	25~ 29세	30~ 34세	35~ 39세	40~ 49세	50~ 59세	60세 이상
남 자	소 투표자수	8,208	54	293	247	222	360	1,353	1,817	3,862
	계 %	100.0	0.7	3.6	3.0	2.7	4.4	16.5	22.1	47.1
여 자	남 투표자수	4,091	37	215	139	124	177	712	951	1,736
	자 %	100.0	0.9	5.3	3.4	3.0	4.3	17.4	23.2	42.4
중 년 층	여 투표자수	4,117	17	78	108	98	183	641	866	2,126
	자 %	100.0	0.4	1.9	2.6	2.4	4.4	15.6	21.0	51.6
고 령 층	소 투표자수	14,416	139	712	632	879	1,388	3,232	2,749	4,685
	계 %	100.0	1.0	4.9	4.4	6.1	9.6	22.4	19.1	32.5
성 인	남 투표자수	7,682	113	527	334	425	698	1,840	1,482	2,263
	자 %	100.0	1.5	6.9	4.3	5.5	9.1	24.0	19.3	29.5
성 인	여 투표자수	6,734	26	185	298	454	690	1,392	1,267	2,422
	자 %	100.0	0.4	2.7	4.4	6.7	10.2	20.7	18.8	36.0

다. 투표자의 성별 · 연령대별 분포 <충청남도>

구분		합계	19세	20~ 24세	25~ 29세	30~ 34세	35~ 39세	40~ 49세	50~ 59세	60세 이상
합계	투표자수	82,049	776	4,074	3,285	5,131	8,182	19,119	16,418	25,064
	%	100.0	0.9	5.0	4.0	6.3	10.0	23.3	20.0	30.5
전체	남 투표자수	43,256	500	2,910	1,712	2,448	4,206	10,343	8,822	12,315
	%	100.0	1.2	6.7	4.0	5.7	9.7	23.9	20.4	28.5
여자	투표자수	38,793	276	1,164	1,573	2,683	3,976	8,776	7,596	12,749
	%	100.0	0.7	3.0	4.1	6.9	10.2	22.6	19.6	32.9
천안시	소 투표자수	6,039	75	365	305	458	651	1,432	1,181	1,572
	%	100.0	1.2	6.0	5.1	7.6	10.8	23.7	19.6	26.0
안성시	남 투표자수	3,256	49	253	152	237	320	794	660	791
	%	100.0	1.5	7.8	4.7	7.3	9.8	24.4	20.3	24.3
갑천읍	여 투표자수	2,783	26	112	153	221	331	638	521	781
	%	100.0	0.9	4.0	5.5	7.9	11.9	22.9	18.7	28.1
천안시 을	소 투표자수	10,090	128	609	528	941	1,499	3,116	1,627	1,642
	%	100.0	1.3	6.0	5.2	9.3	14.9	30.9	16.1	16.3
안성시	남 투표자수	5,389	67	404	259	439	765	1,763	907	785
	%	100.0	1.2	7.5	4.8	8.1	14.2	32.7	16.8	14.6
을	여 투표자수	4,701	61	205	269	502	734	1,353	720	857
	%	100.0	1.3	4.4	5.7	10.7	15.6	28.8	15.3	18.2
공주시 /연기군	소 투표자수	9,504	108	500	384	592	1,008	2,285	1,703	2,924
	%	100.0	1.1	5.3	4.0	6.2	10.6	24.0	17.9	30.8
연기군	남 투표자수	4,958	63	336	195	270	496	1,250	943	1,405
	%	100.0	1.3	6.8	3.9	5.4	10.0	25.2	19.0	28.3
연기군	여 투표자수	4,546	45	164	189	322	512	1,035	760	1,519
	%	100.0	1.0	3.6	4.2	7.1	11.3	22.8	16.7	33.4
보령시 /서천군	소 투표자수	7,201	45	270	221	382	690	1,605	1,486	2,502
	%	100.0	0.6	3.7	3.1	5.3	9.6	22.3	20.6	34.7
서천군	남 투표자수	3,725	36	204	116	172	341	850	781	1,225
	%	100.0	1.0	5.5	3.1	4.6	9.2	22.8	21.0	32.9
서천군	여 투표자수	3,476	9	66	105	210	349	755	705	1,277
	%	100.0	0.3	1.9	3.0	6.0	10.0	21.7	20.3	36.7
아산시	소 투표자수	9,019	83	478	506	801	1,134	2,006	1,681	2,330
	%	100.0	0.9	5.3	5.6	8.9	12.6	22.2	18.6	25.8
아산시	남 투표자수	4,768	47	328	260	381	601	1,131	886	1,134
	%	100.0	1.0	6.9	5.5	8.0	12.6	23.7	18.6	23.8
아산시	여 투표자수	4,251	36	150	246	420	533	875	795	1,196
	%	100.0	0.8	3.5	5.8	9.9	12.5	20.6	18.7	28.1
서산시 /태안군	소 투표자수	6,313	38	256	193	216	364	1,203	1,584	2,459
	%	100.0	0.6	4.1	3.1	3.4	5.8	19.1	25.1	39.0
태안군	남 투표자수	3,364	27	199	112	110	212	628	823	1,253
	%	100.0	0.8	5.9	3.3	3.3	6.3	18.7	24.5	37.2
태안군	여 투표자수	2,949	11	57	81	106	152	575	761	1,206
	%	100.0	0.4	1.9	2.7	3.6	5.2	19.5	25.8	40.9



〈충청남도〉

구분		합계	19세	20~ 24세	25~ 29세	30~ 34세	35~ 39세	40~ 49세	50~ 59세	60세 이상
논산 /계룡 /금산	소 투표자수	12,380	133	645	454	650	1,167	3,142	2,656	3,533
	계 %	100.0	1.1	5.2	3.7	5.3	9.4	25.4	21.5	28.5
남 자	투표자수	6,599	84	485	252	322	616	1,674	1,425	1,741
	자 %	100.0	1.3	7.3	3.8	4.9	9.3	25.4	21.6	26.4
여 자	투표자수	5,781	49	160	202	328	551	1,468	1,231	1,792
	자 %	100.0	0.8	2.8	3.5	5.7	9.5	25.4	21.3	31.0
부여군 /청양군	소 투표자수	6,552	64	286	151	241	442	1,310	1,325	2,733
	계 %	100.0	1.0	4.4	2.3	3.7	6.7	20.0	20.2	41.7
남 자	투표자수	3,419	52	218	81	106	226	693	715	1,328
	자 %	100.0	1.5	6.4	2.4	3.1	6.6	20.3	20.9	38.8
여 자	투표자수	3,133	12	68	70	135	216	617	610	1,405
	자 %	100.0	0.4	2.2	2.2	4.3	6.9	19.7	19.5	44.8
홍성군 /예산군	소 투표자수	9,921	76	432	330	514	744	2,024	2,153	3,648
	계 %	100.0	0.8	4.4	3.3	5.2	7.5	20.4	21.7	36.8
남 자	투표자수	5,117	56	312	172	255	367	1,036	1,128	1,791
	자 %	100.0	1.1	6.1	3.4	5.0	7.2	20.2	22.0	35.0
여 자	투표자수	4,804	20	120	158	259	377	988	1,025	1,857
	자 %	100.0	0.4	2.5	3.3	5.4	7.8	20.6	21.3	38.7
당진 /진천	소 투표자수	5,030	26	233	213	336	483	996	1,022	1,721
	계 %	100.0	0.5	4.6	4.2	6.7	9.6	19.8	20.3	34.2
남 자	투표자수	2,661	19	171	113	156	262	524	554	862
	자 %	100.0	0.7	6.4	4.2	5.9	9.8	19.7	20.8	32.4
여 자	투표자수	2,369	7	62	100	180	221	472	468	859
	자 %	100.0	0.3	2.6	4.2	7.6	9.3	19.9	19.8	36.3

다. 투표자의 성별 · 연령대별 분포 <전라북도>

구분		합계	19세	20~24세	25~29세	30~34세	35~39세	40~49세	50~59세	60세 이상
합계	투표자수	71,605	654	3,642	3,110	4,062	5,949	13,859	14,258	26,071
	%	100.0	0.9	5.1	4.3	5.7	8.3	19.4	19.9	36.4
전체	남 투표자수	36,662	408	2,453	1,636	2,007	3,047	7,427	7,494	12,190
	%	100.0	1.1	6.7	4.5	5.5	8.3	20.3	20.4	33.2
여	투표자수	34,943	246	1,189	1,474	2,055	2,902	6,432	6,764	13,881
	%	100.0	0.7	3.4	4.2	5.9	8.3	18.4	19.4	39.7
전주시	소 투표자수	8,483	93	630	456	475	644	1,614	1,850	2,721
	%	100.0	1.1	7.4	5.4	5.6	7.6	19.0	21.8	32.1
완산구	남 투표자수	4,289	61	431	237	257	326	782	929	1,266
	%	100.0	1.4	10.0	5.5	6.0	7.6	18.2	21.7	29.5
완산구갑	여 투표자수	4,194	32	199	219	218	318	832	921	1,455
	%	100.0	0.8	4.7	5.2	5.2	7.6	19.8	22.0	34.7
전주시	소 투표자수	4,190	72	286	200	418	734	1,067	740	673
	%	100.0	1.7	6.8	4.8	10.0	17.5	25.5	17.7	16.1
완산구을	남 투표자수	2,175	42	200	92	181	360	578	382	340
	%	100.0	1.9	9.2	4.2	8.3	16.6	26.6	17.6	15.6
완산구을	여 투표자수	2,015	30	86	108	237	374	489	358	333
	%	100.0	1.5	4.3	5.4	11.8	18.6	24.3	17.8	16.5
전주시	소 투표자수	8,994	155	711	531	695	978	2,221	1,704	1,999
	%	100.0	1.7	7.9	5.9	7.7	10.9	24.7	18.9	22.2
덕진구	남 투표자수	4,701	93	440	281	324	472	1,201	906	984
	%	100.0	2.0	9.4	6.0	6.9	10.0	25.5	19.3	20.9
덕진구	여 투표자수	4,293	62	271	250	371	506	1,020	798	1,015
	%	100.0	1.4	6.3	5.8	8.6	11.8	23.8	18.6	23.6
군산시	소 투표자수	8,219	65	415	437	631	817	1,536	1,670	2,648
	%	100.0	0.8	5.0	5.3	7.7	9.9	18.7	20.3	32.2
군산시	남 투표자수	4,328	47	292	218	326	442	826	906	1,271
	%	100.0	1.1	6.7	5.0	7.5	10.2	19.1	20.9	29.4
군산시	여 투표자수	3,891	18	123	219	305	375	710	764	1,377
	%	100.0	0.5	3.2	5.6	7.8	9.6	18.2	19.6	35.4
익산시	소 투표자수	3,640	22	139	170	190	253	719	847	1,300
	%	100.0	0.6	3.8	4.7	5.2	7.0	19.8	23.3	35.7
익산시	남 투표자수	1,847	9	60	79	91	135	377	446	650
	%	100.0	0.5	3.2	4.3	4.9	7.3	20.4	24.1	35.2
익산시	여 투표자수	1,793	13	79	91	99	118	342	401	650
	%	100.0	0.7	4.4	5.1	5.5	6.6	19.1	22.4	36.3
익산시	소 투표자수	5,873	50	186	278	374	704	1,407	1,099	1,775
	%	100.0	0.9	3.2	4.7	6.4	12.0	24.0	18.7	30.2
익산시	남 투표자수	3,080	24	84	156	169	351	786	609	901
	%	100.0	0.8	2.7	5.1	5.5	11.4	25.5	19.8	29.3
익산시	여 투표자수	2,793	26	102	122	205	353	621	490	874
	%	100.0	0.9	3.7	4.4	7.3	12.6	22.2	17.5	31.3

전북

〈전라북도〉

구분		합계	19세	20~24세	25~29세	30~34세	35~39세	40~49세	50~59세	60세 이상
정읍시	소 투표자수	4,888	40	217	187	245	434	991	949	1,825
	계 %	100.0	0.8	4.4	3.8	5.0	8.9	20.3	19.4	37.3
	남 투표자수	2,428	23	161	101	103	209	530	473	828
	자 %	100.0	0.9	6.6	4.2	4.2	8.6	21.8	19.5	34.1
	여 투표자수	2,460	17	56	86	142	225	461	476	997
	자 %	100.0	0.7	2.3	3.5	5.8	9.1	18.7	19.3	40.5
남원시 / 순창군	소 투표자수	7,117	41	264	240	298	391	1,159	1,395	3,329
	계 %	100.0	0.6	3.7	3.4	4.2	5.5	16.3	19.6	46.8
	남 투표자수	3,440	27	190	125	146	221	591	710	1,430
	자 %	100.0	0.8	5.5	3.6	4.2	6.4	17.2	20.6	41.6
	여 투표자수	3,677	14	74	115	152	170	568	685	1,899
	자 %	100.0	0.4	2.0	3.1	4.1	4.6	15.4	18.6	51.6
김제시 / 완주군	소 투표자수	6,462	46	295	195	195	273	1,006	1,313	3,139
	계 %	100.0	0.7	4.6	3.0	3.0	4.2	15.6	20.3	48.6
	남 투표자수	3,392	27	219	130	117	145	575	701	1,478
	자 %	100.0	0.8	6.5	3.8	3.4	4.3	17.0	20.7	43.6
	여 투표자수	3,070	19	76	65	78	128	431	612	1,661
	자 %	100.0	0.6	2.5	2.1	2.5	4.2	14.0	19.9	54.1
진안무주장수임실	소 투표자수	9,216	58	390	315	404	492	1,463	1,747	4,347
	계 %	100.0	0.6	4.2	3.4	4.4	5.3	15.9	19.0	47.2
	남 투표자수	4,718	48	298	162	210	260	813	942	1,985
	자 %	100.0	1.0	6.3	3.4	4.5	5.5	17.2	20.0	42.1
	여 투표자수	4,498	10	92	153	194	232	650	805	2,362
	자 %	100.0	0.2	2.0	3.4	4.3	5.2	14.5	17.9	52.5
고창군 / 부안군	소 투표자수	4,523	12	109	101	137	229	676	944	2,315
	계 %	100.0	0.3	2.4	2.2	3.0	5.1	14.9	20.9	51.2
	남 투표자수	2,264	7	78	55	83	126	368	490	1,057
	자 %	100.0	0.3	3.4	2.4	3.7	5.6	16.3	21.6	46.7
	여 투표자수	2,259	5	31	46	54	103	308	454	1,258
	자 %	100.0	0.2	1.4	2.0	2.4	4.6	13.6	20.1	55.7

다. 투표자의 성별 · 연령대별 분포 <전라남도>

구분		합계	19세	20~ 24세	25~ 29세	30~ 34세	35~ 39세	40~ 49세	50~ 59세	160세 이상
합계	투표자수	79,398	635	3,567	2,726	3,883	6,354	16,070	15,632	30,531
	%	100.0	0.8	4.5	3.4	4.9	8.0	20.2	19.7	38.5
전체	남 투표자수	40,566	444	2,542	1,481	1,893	3,276	8,743	8,275	13,912
	%	100.0	1.1	6.3	3.7	4.7	8.1	21.6	20.4	34.3
여	투표자수	38,832	191	1,025	1,245	1,990	3,078	7,327	7,357	16,619
	%	100.0	0.5	2.6	3.2	5.1	7.9	18.9	18.9	42.8
목포시	소 투표자수	10,254	121	703	562	786	1,281	2,762	1,904	2,135
	%	100.0	1.2	6.9	5.5	7.7	12.5	26.9	18.6	20.8
남	투표자수	5,187	80	472	286	344	586	1,454	963	1,002
	%	100.0	1.5	9.1	5.5	6.6	11.3	28.0	18.6	19.3
여	투표자수	5,067	41	231	276	442	695	1,308	941	1,133
	%	100.0	0.8	4.6	5.4	8.7	13.7	25.8	18.6	22.4
여수시	소 투표자수	3,905	37	205	167	192	366	858	959	1,121
	%	100.0	0.9	5.2	4.3	4.9	9.4	22.0	24.6	28.7
남	투표자수	2,102	29	155	97	85	184	451	518	583
	%	100.0	1.4	7.4	4.6	4.0	8.8	21.5	24.6	27.7
여	투표자수	1,803	8	50	70	107	182	407	441	538
	%	100.0	0.4	2.8	3.9	5.9	10.1	22.6	24.5	29.8
여수시	소 투표자수	4,718	47	295	178	258	540	1,249	1,008	1,143
	%	100.0	1.0	6.3	3.8	5.5	11.4	26.5	21.4	24.2
남	투표자수	2,527	31	208	98	120	261	693	563	553
	%	100.0	1.2	8.2	3.9	4.7	10.3	27.4	22.3	21.9
여	투표자수	2,191	16	87	80	138	279	556	445	590
	%	100.0	0.7	4.0	3.7	6.3	12.7	25.4	20.3	26.9
순천시	소 투표자수	7,576	95	459	281	427	793	1,942	1,407	2,172
	%	100.0	1.3	6.1	3.7	5.6	10.5	25.6	18.6	28.7
남	투표자수	4,105	68	357	157	203	391	1,080	780	1,069
	%	100.0	1.7	8.7	3.8	4.9	9.5	26.3	19.0	26.0
여	투표자수	3,471	27	102	124	224	402	862	627	1,103
	%	100.0	0.8	2.9	3.6	6.5	11.6	24.8	18.1	31.8
나주시 / 화순군	소 투표자수	6,325	36	228	225	307	414	1,040	1,114	2,961
	%	100.0	0.6	3.6	3.6	4.9	6.5	16.4	17.6	46.8
남	투표자수	3,141	24	147	124	164	224	595	580	1,283
	%	100.0	0.8	4.7	3.9	5.2	7.1	18.9	18.5	40.8
여	투표자수	3,184	12	81	101	143	190	445	534	1,678
	%	100.0	0.4	2.5	3.2	4.5	6.0	14.0	16.8	52.7
광양시	소 투표자수	4,462	51	302	211	223	308	927	950	1,490
	%	100.0	1.1	6.8	4.7	5.0	6.9	20.8	21.3	33.4
남	투표자수	2,411	33	220	125	119	169	500	524	721
	%	100.0	1.4	9.1	5.2	4.9	7.0	20.7	21.7	29.9
여	투표자수	2,051	18	82	86	104	139	427	426	769
	%	100.0	0.9	4.0	4.2	5.1	6.8	20.8	20.8	37.5

〈전라남도〉

구분		합계	19세	20~24세	25~29세	30~34세	35~39세	40~49세	50~59세	60세 이상
담양 / 곡성 / 구례	소 투표자수	5,982	32	187	155	214	340	1,049	1,159	2,846
	계 %	100.0	0.5	3.1	2.6	3.6	5.7	17.5	19.4	47.6
남자	투표자수	2,956	20	118	83	123	182	542	592	1,296
	자 %	100.0	0.7	4.0	2.8	4.2	6.2	18.3	20.0	43.8
여자	투표자수	3,026	12	69	72	91	158	507	567	1,550
	자 %	100.0	0.4	2.3	2.4	3.0	5.2	16.8	18.7	51.2
고흥군 / 보성군	소 투표자수	6,051	23	178	129	156	272	834	1,222	3,237
	계 %	100.0	0.4	2.9	2.1	2.6	4.5	13.8	20.2	53.5
남자	투표자수	2,847	18	136	69	75	141	437	627	1,344
	자 %	100.0	0.6	4.8	2.4	2.6	5.0	15.3	22.0	47.2
여자	투표자수	3,204	5	42	60	81	131	397	595	1,893
	자 %	100.0	0.2	1.3	1.9	2.5	4.1	12.4	18.6	59.1
장흥 / 강진 / 영암	소 투표자수	7,652	57	266	141	232	392	1,335	1,505	3,724
	계 %	100.0	0.7	3.5	1.8	3.0	5.1	17.4	19.7	48.7
남자	투표자수	3,811	48	198	63	113	216	708	779	1,686
	자 %	100.0	1.3	5.2	1.7	3.0	5.7	18.6	20.4	44.2
여자	투표자수	3,841	9	68	78	119	176	627	726	2,038
	자 %	100.0	0.2	1.8	2.0	3.1	4.6	16.3	18.9	53.1
해남 / 완도 / 진도	소 투표자수	7,466	26	230	221	437	609	1,526	1,520	2,897
	계 %	100.0	0.3	3.1	3.0	5.9	8.2	20.4	20.4	38.8
남자	투표자수	3,893	24	186	132	211	342	861	798	1,339
	자 %	100.0	0.6	4.8	3.4	5.4	8.8	22.1	20.5	34.4
여자	투표자수	3,573	2	44	89	226	267	665	722	1,558
	자 %	100.0	0.1	1.2	2.5	6.3	7.5	18.6	20.2	43.6
무안군 / 신안군	소 투표자수	6,550	56	262	191	255	362	1,105	1,305	3,014
	계 %	100.0	0.9	4.0	2.9	3.9	5.5	16.9	19.9	46.0
남자	투표자수	3,305	37	177	103	137	197	616	708	1,330
	자 %	100.0	1.1	5.4	3.1	4.1	6.0	18.6	21.4	40.2
여자	투표자수	3,245	19	85	88	118	165	489	597	1,684
	자 %	100.0	0.6	2.6	2.7	3.6	5.1	15.1	18.4	51.9
함평 / 영광 / 장성	소 투표자수	8,457	54	252	265	396	677	1,443	1,579	3,791
	계 %	100.0	0.6	3.0	3.1	4.7	8.0	17.1	18.7	44.8
남자	투표자수	4,281	32	168	144	199	383	806	843	1,706
	자 %	100.0	0.7	3.9	3.4	4.6	8.9	18.8	19.7	39.9
여자	투표자수	4,176	22	84	121	197	294	637	736	2,085
	자 %	100.0	0.5	2.0	2.9	4.7	7.0	15.3	17.6	49.9

다. 투표자의 성별 · 연령대별 분포 <경상북도>

구분		합계	19세	20~24세	25~29세	30~34세	35~39세	40~49세	50~59세	60세 이상
합계	투표자수	126,098	1,093	5,764	4,825	6,086	9,988	27,446	27,459	43,437
	%	100.0	0.9	4.6	3.8	4.8	7.9	21.8	21.8	34.4
전체	남 투표자수	63,397	805	4,064	2,455	2,954	4,989	14,295	14,148	19,687
	%	100.0	1.3	6.4	3.9	4.7	7.9	22.5	22.3	31.1
여	투표자수	62,701	288	1,700	2,370	3,132	4,999	13,151	13,311	23,750
	%	100.0	0.5	2.7	3.8	5.0	8.0	21.0	21.2	37.9
포항시	소 투표자수	8,820	98	474	337	395	553	1,843	2,275	2,845
	%	100.0	1.1	5.4	3.8	4.5	6.3	20.9	25.8	32.3
남	투표자수	4,405	68	340	162	205	269	926	1,170	1,265
	%	100.0	1.5	7.7	3.7	4.7	6.1	21.0	26.6	28.7
여	투표자수	4,415	30	134	175	190	284	917	1,105	1,580
	%	100.0	0.7	3.0	4.0	4.3	6.4	20.8	25.0	35.8
포항시구간/영양군	소 투표자수	11,911	114	727	615	662	1,260	3,257	3,165	2,111
	%	100.0	1.0	6.1	5.2	5.6	10.6	27.3	26.6	17.7
남	투표자수	6,377	93	539	324	309	626	1,669	1,719	1,098
	%	100.0	1.5	8.5	5.1	4.8	9.8	26.2	27.0	17.2
여	투표자수	5,534	21	188	291	353	634	1,588	1,446	1,013
	%	100.0	0.4	3.4	5.3	6.4	11.5	28.7	26.1	18.3
경주시	소 투표자수	10,482	106	507	409	477	847	2,475	2,242	3,419
	%	100.0	1.0	4.8	3.9	4.6	8.1	23.6	21.4	32.6
남	투표자수	5,328	78	350	222	236	429	1,305	1,149	1,559
	%	100.0	1.5	6.6	4.2	4.4	8.1	24.5	21.6	29.3
여	투표자수	5,154	28	157	187	241	418	1,170	1,093	1,860
	%	100.0	0.5	3.0	3.6	4.7	8.1	22.7	21.2	36.1
김천시	소 투표자수	7,760	63	356	338	521	902	1,846	1,517	2,217
	%	100.0	0.8	4.6	4.4	6.7	11.6	23.8	19.5	28.6
남	투표자수	3,735	41	226	177	222	406	941	739	983
	%	100.0	1.1	6.1	4.7	5.9	10.9	25.2	19.8	26.3
여	투표자수	4,025	22	130	161	299	496	905	778	1,234
	%	100.0	0.5	3.2	4.0	7.4	12.3	22.5	19.3	30.7
안동시	소 투표자수	7,573	78	412	328	459	869	2,029	1,369	2,029
	%	100.0	1.0	5.4	4.3	6.1	11.5	26.8	18.1	26.8
남	투표자수	3,778	53	285	158	197	391	1,013	736	945
	%	100.0	1.4	7.5	4.2	5.2	10.3	26.8	19.5	25.0
여	투표자수	3,795	25	127	170	262	478	1,016	633	1,084
	%	100.0	0.7	3.3	4.5	6.9	12.6	26.8	16.7	28.6
구미시	소 투표자수	8,636	115	529	481	804	1,229	2,849	1,655	974
	%	100.0	1.3	6.1	5.6	9.3	14.2	33.0	19.2	11.3
남	투표자수	4,540	76	335	209	365	605	1,530	932	488
	%	100.0	1.7	7.4	4.6	8.0	13.3	33.7	20.5	10.7
갑	투표자수	4,096	39	194	272	439	624	1,319	723	486
	%	100.0	1.0	4.7	6.6	10.7	15.2	32.2	17.7	11.9



<경상북도>

구분		합계	19세	20~24세	25~29세	30~34세	35~39세	40~49세	50~59세	60세 이상
구미시	소 투표자수	2,430	16	95	135	170	256	613	386	759
	계 %	100.0	0.7	3.9	5.6	7.0	10.5	25.2	15.9	31.2
영주시	남 투표자수	1,250	15	61	72	96	139	337	215	315
	자 %	100.0	1.2	4.9	5.8	7.7	11.1	27.0	17.2	25.2
영천시	여 투표자수	1,180	1	34	63	74	117	276	171	444
	자 %	100.0	0.1	2.9	5.3	6.3	9.9	23.4	14.5	37.6
상주시	소 투표자수	6,569	65	306	174	223	459	1,511	1,554	2,277
	계 %	100.0	1.0	4.7	2.6	3.4	7.0	23.0	23.7	34.7
영천시	남 투표자수	3,228	51	227	97	91	214	759	782	1,007
	자 %	100.0	1.6	7.0	3.0	2.8	6.6	23.5	24.2	31.2
영천시	여 투표자수	3,341	14	79	77	132	245	752	772	1,270
	자 %	100.0	0.4	2.4	2.3	4.0	7.3	22.5	23.1	38.0
상주시	소 투표자수	5,566	62	316	248	333	452	1,171	1,194	1,790
	계 %	100.0	1.1	5.7	4.5	6.0	8.1	21.0	21.5	32.2
상주시	남 투표자수	2,768	44	228	119	158	218	586	607	808
	자 %	100.0	1.6	8.2	4.3	5.7	7.9	21.2	21.9	29.2
상주시	여 투표자수	2,798	18	88	129	175	234	585	587	982
	자 %	100.0	0.6	3.1	4.6	6.3	8.4	20.9	21.0	35.1
영천시/예천군	소 투표자수	5,438	36	201	154	133	178	879	1,171	2,686
	계 %	100.0	0.7	3.7	2.8	2.4	3.3	16.2	21.5	49.4
영천시/예천군	남 투표자수	2,629	33	149	96	69	98	450	570	1,164
	자 %	100.0	1.3	5.7	3.7	2.6	3.7	17.1	21.7	44.3
영천시/예천군	여 투표자수	2,809	3	52	58	64	80	429	601	1,522
	자 %	100.0	0.1	1.9	2.1	2.3	2.8	15.3	21.4	54.2
영천시/예천군	소 투표자수	7,999	40	256	198	249	324	1,116	1,656	4,160
	계 %	100.0	0.5	3.2	2.5	3.1	4.1	14.0	20.7	52.0
영천시/예천군	남 투표자수	3,914	26	188	105	149	198	585	822	1,841
	자 %	100.0	0.7	4.8	2.7	3.8	5.1	14.9	21.0	47.0
영천시/예천군	여 투표자수	4,085	14	68	93	100	126	531	834	2,319
	자 %	100.0	0.3	1.7	2.3	2.4	3.1	13.0	20.4	56.8
영천시/영도군	소 투표자수	11,365	126	628	571	672	1,012	2,257	2,378	3,721
	계 %	100.0	1.1	5.5	5.0	5.9	8.9	19.9	20.9	32.7
영천시/영도군	남 투표자수	5,916	86	428	304	328	517	1,229	1,255	1,769
	자 %	100.0	1.5	7.2	5.1	5.5	8.7	20.8	21.2	29.9
영천시/영도군	여 투표자수	5,449	40	200	267	344	495	1,028	1,123	1,952
	자 %	100.0	0.7	3.7	4.9	6.3	9.1	18.9	20.6	35.8
영천시/영도군/칠곡	소 투표자수	10,101	77	377	334	386	629	2,089	2,226	3,983
	계 %	100.0	0.8	3.7	3.3	3.8	6.2	20.7	22.0	39.4
영천시/영도군/칠곡	남 투표자수	5,092	54	258	154	210	342	1,162	1,153	1,759
	자 %	100.0	1.1	5.1	3.0	4.1	6.7	22.8	22.6	34.5
영천시/영도군/칠곡	여 투표자수	5,009	23	119	180	176	287	927	1,073	2,224
	자 %	100.0	0.5	2.4	3.6	3.5	5.7	18.5	21.4	44.4

<경상북도>

구분		합계	19세	20~ 24세	25~ 29세	30~ 34세	35~ 39세	40~ 49세	50~ 59세	60세 이상
군 위	소 투표자수	10,419	42	303	254	263	409	1,594	2,337	5,217
	계 %	100.0	0.4	2.9	2.4	2.5	3.9	15.3	22.4	50.1
/	남 투표자수	5,110	35	229	117	150	220	822	1,166	2,371
	자 %	100.0	0.7	4.5	2.3	2.9	4.3	16.1	22.8	46.4
/	여 투표자수	5,309	7	74	137	113	189	772	1,171	2,846
	자 %	100.0	0.1	1.4	2.6	2.1	3.6	14.5	22.1	53.6
영 양 영 덕 동 화 을 진	소 투표자수	11,029	55	277	249	339	609	1,917	2,334	5,249
	계 %	100.0	0.5	2.5	2.3	3.1	5.5	17.4	21.2	47.6
남	투표자수	5,327	52	221	139	169	317	981	1,133	2,315
	자 %	100.0	1.0	4.1	2.6	3.2	6.0	18.4	21.3	43.5
여	투표자수	5,702	3	56	110	170	292	936	1,201	2,934
	자 %	100.0	0.1	1.0	1.9	3.0	5.1	16.4	21.1	51.5

다. 투표자의 성별 · 연령대별 분포 <경상남도>

구분		합계	19세	20~24세	25~29세	30~34세	35~39세	40~49세	50~59세	60세 이상
합계	투표자수	128,175	1,287	6,333	6,055	8,853	13,978	30,866	25,079	35,724
	%	100.0	1.0	4.9	4.7	6.9	10.9	24.1	19.6	27.9
전체	남 투표자수	64,953	845	4,099	2,939	4,265	7,027	16,374	13,376	16,028
	%	100.0	1.3	6.3	4.5	6.6	10.8	25.2	20.6	24.7
여자	투표자수	63,222	442	2,234	3,116	4,588	6,951	14,492	11,703	19,696
	%	100.0	0.7	3.5	4.9	7.3	11.0	22.9	18.5	31.2
창원시	소 투표자수	11,724	136	529	741	1,068	1,782	3,552	2,157	1,759
	%	100.0	1.2	4.5	6.3	9.1	15.2	30.3	18.4	15.0
남자	투표자수	6,018	69	218	356	509	879	1,898	1,231	858
	%	100.0	1.1	3.6	5.9	8.5	14.6	31.5	20.5	14.3
여자	투표자수	5,706	67	311	385	559	903	1,654	926	901
	%	100.0	1.2	5.5	6.7	9.8	15.8	29.0	16.2	15.8
창원시	소 투표자수	4,983	47	209	289	554	1,008	1,880	755	241
	%	100.0	0.9	4.2	5.8	11.1	20.2	37.7	15.2	4.8
남자	투표자수	2,606	22	86	131	255	482	1,056	456	118
	%	100.0	0.8	3.3	5.0	9.8	18.5	40.5	17.5	4.5
여자	투표자수	2,377	25	123	158	299	526	824	299	123
	%	100.0	1.1	5.2	6.6	12.6	22.1	34.7	12.6	5.2
마산시	소 투표자수	5,876	58	387	326	302	392	1,104	1,409	1,898
	%	100.0	1.0	6.6	5.5	5.1	6.7	18.8	24.0	32.3
남자	투표자수	2,990	39	252	181	165	201	563	705	884
	%	100.0	1.3	8.4	6.1	5.5	6.7	18.8	23.6	29.6
여자	투표자수	2,886	19	135	145	137	191	541	704	1,014
	%	100.0	0.7	4.7	5.0	4.7	6.6	18.7	24.4	35.1
마산시	소 투표자수	7,923	121	551	373	595	1,052	2,277	1,593	1,361
	%	100.0	1.5	7.0	4.7	7.5	13.3	28.7	20.1	17.2
남자	투표자수	4,201	80	369	185	269	503	1,209	879	707
	%	100.0	1.9	8.8	4.4	6.4	12.0	28.8	20.9	16.8
여자	투표자수	3,722	41	182	188	326	549	1,068	714	654
	%	100.0	1.1	4.9	5.1	8.8	14.8	28.7	19.2	17.6
진주시	소 투표자수	7,163	104	462	361	502	855	2,044	1,289	1,546
	%	100.0	1.5	6.4	5.0	7.0	11.9	28.5	18.0	21.6
남자	투표자수	3,548	73	278	165	223	390	1,052	681	686
	%	100.0	2.1	7.8	4.7	6.3	11.0	29.7	19.2	19.3
여자	투표자수	3,615	31	184	196	279	465	992	608	860
	%	100.0	0.9	5.1	5.4	7.7	12.9	27.4	16.8	23.8
진주시	소 투표자수	6,063	90	387	309	524	769	1,547	1,098	1,339
	%	100.0	1.5	6.4	5.1	8.6	12.7	25.5	18.1	22.1
남자	투표자수	3,228	55	278	154	253	408	821	622	637
	%	100.0	1.7	8.6	4.8	7.8	12.6	25.4	19.3	19.7
여자	투표자수	2,835	35	109	155	271	361	726	476	702
	%	100.0	1.2	3.8	5.5	9.6	12.7	25.6	16.8	24.8

<경상남도>

구분		합계	19세	20~ 24세	25~ 29세	30~ 34세	35~ 39세	40~ 49세	50~ 59세	60세 이상
진해시	소 투표자수	7,451	69	444	462	591	724	1,439	1,579	2,143
	계 %	100.0	0.9	6.0	6.2	7.9	9.7	19.3	21.2	28.8
	남 투표자수	4,027	52	327	259	353	411	752	843	1,030
	자 %	100.0	1.3	8.1	6.4	8.8	10.2	18.7	20.9	25.6
	여 투표자수	3,424	17	117	203	238	313	687	736	1,113
	자 %	100.0	0.5	3.4	5.9	7.0	9.1	20.1	21.5	32.5
통영시 / 고성군	소 투표자수	7,419	47	343	305	394	625	1,652	1,613	2,440
	계 %	100.0	0.6	4.6	4.1	5.3	8.4	22.3	21.7	32.9
	남 투표자수	3,698	40	263	138	193	322	817	851	1,074
	자 %	100.0	1.1	7.1	3.7	5.2	8.7	22.1	23.0	29.0
	여 투표자수	3,721	7	80	167	201	303	835	762	1,366
	자 %	100.0	0.2	2.1	4.5	5.4	8.1	22.4	20.5	36.7
사천시	소 투표자수	5,111	39	219	201	182	276	911	1,254	2,029
	계 %	100.0	0.8	4.3	3.9	3.6	5.4	17.8	24.5	39.7
	남 투표자수	2,447	35	162	108	92	153	422	606	869
	자 %	100.0	1.4	6.6	4.4	3.8	6.3	17.2	24.8	35.5
	여 투표자수	2,664	4	57	93	90	123	489	648	1,160
	자 %	100.0	0.2	2.1	3.5	3.4	4.6	18.4	24.3	43.5
김해시	소 투표자수	5,841	75	302	281	385	722	1,820	1,125	1,131
	계 %	100.0	1.3	5.2	4.8	6.6	12.4	31.2	19.3	19.4
	남 투표자수	3,076	37	177	130	178	339	1,031	628	556
	자 %	100.0	1.2	5.8	4.2	5.8	11.0	33.5	20.4	18.1
	여 투표자수	2,765	38	125	151	207	383	789	497	575
	자 %	100.0	1.4	4.5	5.5	7.5	13.9	28.5	18.0	20.8
김해시 / 창원군	소 투표자수	8,739	75	385	444	745	1,338	2,380	1,482	1,890
	계 %	100.0	0.9	4.4	5.1	8.5	15.3	27.2	17.0	21.6
	남 투표자수	4,353	33	207	203	300	635	1,331	819	825
	자 %	100.0	0.8	4.8	4.7	6.9	14.6	30.6	18.8	19.0
	여 투표자수	4,386	42	178	241	445	703	1,049	663	1,065
	자 %	100.0	1.0	4.1	5.5	10.1	16.0	23.9	15.1	24.3
밀양시 / 장영군	소 투표자수	6,903	72	279	250	288	450	1,323	1,495	2,746
	계 %	100.0	1.0	4.0	3.6	4.2	6.5	19.2	21.7	39.8
	남 투표자수	3,549	60	217	128	154	243	695	796	1,256
	자 %	100.0	1.7	6.1	3.6	4.3	6.8	19.6	22.4	35.4
	여 투표자수	3,354	12	62	122	134	207	628	699	1,490
	자 %	100.0	0.4	1.8	3.6	4.0	6.2	18.7	20.8	44.4
거제시	소 투표자수	8,540	81	384	433	926	1,419	2,310	1,588	1,399
	계 %	100.0	0.9	4.5	5.1	10.8	16.6	27.0	18.6	16.4
	남 투표자수	4,570	65	278	188	438	775	1,280	927	619
	자 %	100.0	1.4	6.1	4.1	9.6	17.0	28.0	20.3	13.5
	여 투표자수	3,970	16	106	245	488	644	1,030	661	780
	자 %	100.0	0.4	2.7	6.2	12.3	16.2	25.9	16.6	19.6

<경상남도>

구분		합계	19세	20~ 24세	25~ 29세	30~ 34세	35~ 39세	40~ 49세	50~ 59세	160세 이상
양 산 시	소 투표자수	6,690	82	413	342	418	647	1,669	1,344	1,775
	계 %	100.0	1.2	6.2	5.1	6.2	9.7	24.9	20.1	26.5
	남 투표자수	3,410	60	266	157	207	292	868	692	868
	자 %	100.0	1.8	7.8	4.6	6.1	8.6	25.5	20.3	25.5
	여 투표자수	3,280	22	147	185	211	355	801	652	907
	자 %	100.0	0.7	4.5	5.6	6.4	10.8	24.4	19.9	27.7
의령 / 함안 / 합천	소 투표자수	8,391	61	341	365	625	634	1,438	1,470	3,457
	계 %	100.0	0.7	4.1	4.3	7.4	7.6	17.1	17.5	41.2
	남 투표자수	4,137	40	235	165	319	357	767	743	1,511
	자 %	100.0	1.0	5.7	4.0	7.7	8.6	18.5	18.0	36.5
	여 투표자수	4,254	21	106	200	306	277	671	727	1,946
	자 %	100.0	0.5	2.5	4.7	7.2	6.5	15.8	17.1	45.7
남 해 군 / 하 동 군	소 투표자수	9,100	63	325	302	393	629	1,709	1,768	3,911
	계 %	100.0	0.7	3.6	3.3	4.3	6.9	18.8	19.4	43.0
	남 투표자수	4,139	30	198	161	187	310	854	864	1,535
	자 %	100.0	0.7	4.8	3.9	4.5	7.5	20.6	20.9	37.1
	여 투표자수	4,961	33	127	141	206	319	855	904	2,376
	자 %	100.0	0.7	2.6	2.8	4.2	6.4	17.2	18.2	47.9
산 청 / 함 양 / 거 창	소 투표자수	10,258	67	373	271	361	656	1,811	2,060	4,659
	계 %	100.0	0.7	3.6	2.6	3.5	6.4	17.7	20.1	45.4
	남 투표자수	4,956	55	288	130	170	327	958	1,033	1,995
	자 %	100.0	1.1	5.8	2.6	3.4	6.6	19.3	20.8	40.3
	여 투표자수	5,302	12	85	141	191	329	853	1,027	2,664
	자 %	100.0	0.2	1.6	2.7	3.6	6.2	16.1	19.4	50.2

다. 투표자의 성별 · 연령대별 분포 <제주도>

구분	합계	19세	20~ 24세	25~ 29세	30~ 34세	35~ 39세	40~ 49세	50~ 59세	60세 이상
합 투표자수	21,042	197	1,096	1,142	1,488	2,168	4,784	4,130	6,037
계 %	100.0	0.9	5.2	5.4	7.1	10.3	22.7	19.6	28.7
전 남 투표자수	10,749	115	720	586	773	1,135	2,551	2,152	2,717
체 자 %	100.0	1.1	6.7	5.5	7.2	10.6	23.7	20.0	25.3
여 투표자수	10,293	82	376	556	715	1,033	2,233	1,978	3,320
자 %	100.0	0.8	3.7	5.4	6.9	10.0	21.7	19.2	32.3
소 투표자수	9,293	97	482	492	729	1,152	2,310	1,703	2,328
제 계 %	100.0	1.0	5.2	5.3	7.8	12.4	24.9	18.3	25.1
남 투표자수	4,747	56	302	244	373	563	1,232	893	1,084
주 시 자 %	100.0	1.2	6.4	5.1	7.9	11.9	26.0	18.8	22.8
여 투표자수	4,546	41	180	248	356	589	1,078	810	1,244
갑 자 %	100.0	0.9	4.0	5.5	7.8	13.0	23.7	17.8	27.4
소 투표자수	5,114	35	266	276	319	411	1,046	996	1,765
제 계 %	100.0	0.7	5.2	5.4	6.2	8.0	20.5	19.5	34.5
남 투표자수	2,582	20	171	144	164	227	566	506	784
주 시 자 %	100.0	0.8	6.6	5.6	6.4	8.8	21.9	19.6	30.4
여 투표자수	2,532	15	95	132	155	184	480	490	981
을 자 %	100.0	0.6	3.8	5.2	6.1	7.3	19.0	19.4	38.7
소 투표자수	6,635	65	348	374	440	605	1,428	1,431	1,944
서 계 %	100.0	1.0	5.2	5.6	6.6	9.1	21.5	21.6	29.3
남 투표자수	3,420	39	247	198	236	345	753	753	849
귀 포 자 %	100.0	1.1	7.2	5.8	6.9	10.1	22.0	22.0	24.8
여 투표자수	3,215	26	101	176	204	260	675	678	1,095
시 자 %	100.0	0.8	3.1	5.5	6.3	8.1	21.0	21.1	34.1

제18대 국회의원선거 투표율 분석

2008년 7월 인쇄

2008년 7월 발행

판 권
소 유

발행처 중앙선거관리위원회
인 쇄 삼성엘리트인쇄(주)

〈비매품〉