

# 1

# 통계표

- 응답자 특성표 ..... 212
- (표1) 제18대 국회의원선거에 대한 관심도 ..... 213
- (표2) 제18대 국회의원선거 투표여부 ..... 214
- (표3) 제18대 국회의원선거 지지 후보자 결정 시기 ..... 215
- (표4) 제18대 국회의원선거 지지 후보자 선택 기준 ..... 216
- (표5) 제18대 국회의원선거 지지 정당 선택 기준 ..... 217
- (표6) 제18대 국회의원선거 후보자 인지에 도움을 준 경로 ..... 218
- (표7) 제18대 국회의원선거 후보자 정보의 충분성 ..... 219
- (표8) 제18대 국회의원선거 투표하지 않은 이유 ..... 220
- (표9) 투표참여를 높이기 위한 방안 ..... 221
- (표10) "투표의 즐거움을 누리다" 인지 여부 ..... 223
- (표10-1) "투표의 즐거움을 누리다" 호감도 ..... 224
- (표11-1-1) 공명선거 및 투표참여 홍보활동 경험 여부 - TV광고(원더걸스 편) ..... 225
- (표11-1-2) 공명선거 및 투표참여 홍보활동 도움 정도 - TV광고(원더걸스 편) ..... 226
- (표11-2-1) 공명선거 및 투표참여 홍보활동 경험 여부 - 영화관 광고(원더걸스 편) ..... 227
- (표11-2-2) 공명선거 및 투표참여 홍보활동 도움 정도 - 영화관 광고(원더걸스 편) ..... 228
- (표11-3-1) 공명선거 및 투표참여 홍보활동 경험 여부 - 라디오 광고(원더걸스 편) ..... 229
- (표11-3-2) 공명선거 및 투표참여 홍보활동 도움 정도 - 라디오 광고(원더걸스 편) ..... 230
- (표11-4-1) 공명선거 및 투표참여 홍보활동 경험 여부 - 신문광고 ..... 231
- (표11-4-2) 공명선거 및 투표참여 홍보활동 도움 정도 - 신문광고 ..... 232
- (표11-5-1) 공명선거 및 투표참여 홍보활동 경험 여부 - 지하철·버스 등 광고 ..... 233
- (표11-5-2) 공명선거 및 투표참여 홍보활동 도움 정도 - 지하철·버스 등 광고 ..... 234
- (표11-6-1) 공명선거 및 투표참여 홍보활동 경험 여부 ..... 235
  - 현수막·홍보담·육교현판·전광판 광고
- (표11-6-2) 공명선거 및 투표참여 홍보활동 도움 정도 ..... 236
  - 현수막·홍보담·육교현판·전광판 광고
- (표11-7-1) 공명선거 및 투표참여 홍보활동 경험 여부 ..... 237
  - 포스터, 홍보책자 등 인쇄물 홍보
- (표11-7-2) 공명선거 및 투표참여 홍보활동 도움 정도 ..... 238
  - 포스터, 홍보책자 등 인쇄물 홍보
- (표11-8-1) 공명선거 및 투표참여 홍보활동 경험 여부 - 인터넷 홍보 ..... 239
- (표11-8-2) 공명선거 및 투표참여 홍보활동 도움 정도 - 인터넷 홍보 ..... 240
- (표11-9-1) 공명선거 및 투표참여 홍보활동 경험 여부 ..... 241
  - 유선전화·무선전화, 문자메시지 홍보
- (표11-9-2) 공명선거 및 투표참여 홍보활동 도움 정도 ..... 242
  - 유선전화·무선전화, 문자메시지 홍보
- (표11-10-1) 공명선거 및 투표참여 홍보활동 경험 여부 - 거리·방문 캠페인 ..... 243
- (표11-10-2) 공명선거 및 투표참여 홍보활동 도움 정도 - 거리·방문 캠페인 ..... 244
- (표12) 공명선거 및 투표참여 홍보활동의 효과 ..... 245
- (표13) 제18대 국회의원선거의 공명성 평가 ..... 246

- (표13-1-1) 제18대 국회의원선거의 공명함 평가 이유(1순위) ..... 247
- (표13-1-2) 제18대 국회의원선거의 공명함 평가 이유(종합) ..... 248
- (표13-2-1) 제18대 국회의원선거의 공명하지 못한 평가 이유(1순위) ..... 249
- (표13-2-2) 제18대 국회의원선거의 공명하지 못한 평가 이유(종합) ..... 250
- (표14) 정당·후보자들의 선거법 준수 정도 ..... 251
- (표15-1-1) 불법선거운동 경험 유무 ..... 252
  - 후보자간 인신공격·비방·흑색선전 행위
- (표15-1-2) 불법선거운동 경험시 유권자 행동 ..... 253
  - 후보자간 인신공격·비방·흑색선전 행위
- (표15-2-1) 불법선거운동 경험 유무 - 사조직의 선거운동 관여행위 ..... 254
- (표15-2-2) 불법선거운동 경험시 유권자 행동 - 사조직의 선거운동 관여행위 ..... 255
- (표15-3-1) 불법선거운동 경험 유무 - 누구를 찍어주자고 하는 행위 ..... 256
- (표15-3-2) 불법선거운동 경험시 유권자 행동 ..... 257
  - 누구를 찍어주자고 하는 행위
- (표15-4-1) 불법선거운동 경험 유무 - 돈을 받고 정당과 선거행사에 참여하는 일 ..... 258
- (표15-4-2) 불법선거운동 경험시 유권자 행동 ..... 259
  - 돈을 받고 정당과 선거행사에 참여하는 일
- (표15-5-1) 불법선거운동 경험 유무 ..... 260
  - 돈봉투·선물·선심관망·음식물 등을 주고받는 행위
- (표15-5-2) 불법선거운동 경험시 유권자 행동 ..... 261
  - 돈봉투·선물·선심관망·음식물 등을 주고받는 행위
- (표15-6-1) 불법선거운동 경험 유무 - 공무원, 통·리·반장의 선거운동 행위 ..... 262
- (표15-6-2) 불법선거운동 경험시 유권자 행동 ..... 263
  - 공무원, 통·리·반장의 선거운동 행위
- (표16) 공명선거를 위한 필요사항 ..... 264
- (표17) 선거관리위원회의 선거법 위반행위 단속활동에 대한 공정성 평가 ..... 265
- (표18) 언론보도의 공정성 평가 ..... 266
- (표19) 기부행위 상시제한제도 인지 유무 ..... 267
- (표20) 파태료 및 포상금제도 인지 유무 ..... 268
- (표21) 기업의 불법 정치자금 제공에 대한 인식 ..... 269
- (표22) 정치후원금 기부 의향 ..... 270
- (표22-1) 정치후원금 기부 의향이 있는 이유 ..... 271
- (표22-2) 정치후원금 기부 의향이 없는 이유 ..... 272
- (표23) 투표참여자 우대제도의 효과에 대한 의견 ..... 273
- (표23-1) 실효성이 있는 투표참여자 우대제도 ..... 274
- (표23-1) 실효성이 있는 투표참여자 우대제도 ..... 275
- (표24) 의무투표제의 우대제도에 대한 의견 ..... 276
- (표25) 공명선거를 위해 개선되어야 할 선거법 ..... 277
- (표26) 선거운동의 자유를 확대하기 위해 개선되어야 할 선거법 ..... 278
- (표27) 선거관리위원회의 중점 해결과제 ..... 279

■ 응답자 특성표 ■

				사 례 수	%
				(1500)	100.0
성 별	남		자	(744)	49.6
	여		자	(756)	50.4
연 령 별	19	-	29 세	(310)	20.7
	30	-	39 세	(343)	22.9
	40	-	49 세	(336)	22.4
	50	세	이 상	(511)	34.1
지 역 별	서		울	(308)	20.5
	부		산	(108)	7.2
	대		구	(72)	4.8
	인		천	(77)	5.1
	광		주	(40)	2.7
	대		전	(43)	2.9
	울		산	(31)	2.1
	경		기	(318)	21.2
	강		원	(43)	2.9
	충		북	(43)	2.9
	충		남	(61)	4.1
	전		북	(56)	3.7
	전		남	(110)	7.3
경		북	(82)	5.5	
경		남	(91)	6.1	
제		주	(17)	1.1	
권 역 별	서		울	(308)	20.5
	인	천 / 경	기	(395)	26.3
	대	전 / 충 남 / 충	북	(147)	9.8
	광	주 / 전 남 / 전	북	(206)	13.7
	대	구 / 경	북	(154)	10.3
	부	산 / 울 산 / 경	남	(230)	15.3
	강	원 / 제	주	(60)	4.0
지 역 크 기 별	광	역	시	(679)	45.3
	중	소 도	시	(661)	44.1
	군	지	역	(160)	10.7
학 령 별	중	졸	이	(167)	11.1
	고	대	졸	(735)	49.0
	대	제	이 상	(598)	39.9
직 업 별	화	이 트	칼	(379)	25.3
	블	루	라	(320)	21.3
	자	영	업	(254)	16.9
	농	림 / 수	산	(40)	2.7
	주		부	(351)	23.4
	학		생	(114)	7.6
	무	직 / 기	타	(42)	2.8
소 득 별	200	만 원	미 만	(224)	14.9
	200	~ 299	만 원	(459)	30.6
	300	~ 399	만 원	(489)	32.6
	400	만 원	이 상	(328)	21.9
자원봉사활동별	있		다	(413)	27.5
	없		다	(1087)	72.5
투 표 여 부 별	투	표	했	(755)	50.3
	투	표	하 지 않 았	(745)	49.7

〈표1〉 제18대 국회의원선거에 대한 관심도

응답내용			사례수	매우 많았다	조금 있었다	별로 없었다	전혀 없었다	종합 결과		계
								관심있음	관심없음	
전체			(1500)	12.5	36.3	42.2	9.1	48.7	51.3	100.0
성별	남자		(744)	15.9	36.3	38.2	9.7	52.2	47.8	100.0
	여자		(756)	9.1	36.2	46.2	8.5	45.4	54.6	100.0
연령별	19 - 29세		(310)	8.1	28.1	48.4	15.5	36.1	63.9	100.0
	30 - 39세		(343)	7.9	34.1	46.4	11.7	42.0	58.0	100.0
	40 - 49세		(336)	13.1	32.7	47.0	7.1	45.8	54.2	100.0
	50세 이상		(511)	17.8	45.0	32.5	4.7	62.8	37.2	100.0
지역별	서울		(308)	13.6	39.3	40.6	6.5	52.9	47.1	100.0
	부산		(108)	4.6	36.1	46.3	13.0	40.7	59.3	100.0
	대구		(72)	13.9	38.9	38.9	8.3	52.8	47.2	100.0
	인천		(77)	13.0	29.9	42.9	14.3	42.9	57.1	100.0
	광주		(40)	7.5	37.5	47.5	7.5	45.0	55.0	100.0
	대전		(43)	14.0	44.2	37.2	4.7	58.1	41.9	100.0
	울산		(31)	6.5	48.4	35.5	9.7	54.8	45.2	100.0
	경기		(318)	10.1	34.6	46.9	8.5	44.7	55.3	100.0
	강원		(43)	11.6	34.9	37.2	16.3	46.5	53.5	100.0
	충북		(43)	32.6	30.2	32.6	4.7	62.8	37.2	100.0
	충남		(61)	14.8	23.0	55.7	6.6	37.7	62.3	100.0
	전북		(56)	1.8	32.1	48.2	17.9	33.9	66.1	100.0
	전남		(110)	17.3	29.1	36.4	17.3	46.4	53.6	100.0
	경북		(82)	14.6	39.0	42.7	3.7	53.7	46.3	100.0
경남		(91)	16.5	48.4	30.8	4.4	64.8	35.2	100.0	
제주		(17)	11.8	35.3	47.1	5.9	47.1	52.9	100.0	
권역별	서울		(308)	13.6	39.3	40.6	6.5	52.9	47.1	100.0
	인천 / 경기		(395)	10.6	33.7	46.1	9.6	44.3	55.7	100.0
	대전 / 충남 / 충북		(147)	19.7	31.3	43.5	5.4	51.0	49.0	100.0
	광주 / 전남 / 전북		(206)	11.2	31.6	41.7	15.5	42.7	57.3	100.0
	대구 / 경북		(154)	14.3	39.0	40.9	5.8	53.2	46.8	100.0
	부산 / 울산 / 경남		(230)	9.6	42.6	38.7	9.1	52.2	47.8	100.0
강원 / 제주		(60)	11.7	35.0	40.0	13.3	46.7	53.3	100.0	
지역크기별	광역시		(679)	11.5	38.3	41.5	8.7	49.8	50.2	100.0
	중소도시		(661)	12.0	36.3	43.4	8.3	48.3	51.7	100.0
	군지역		(160)	18.8	27.5	40.0	13.8	46.3	53.8	100.0
학력별	중졸 이하		(167)	16.8	41.9	35.9	5.4	58.7	41.3	100.0
	고졸		(735)	11.7	38.5	40.7	9.1	50.2	49.8	100.0
	대졸 이상		(598)	12.2	31.9	45.8	10.0	44.1	55.9	100.0
직업별	화이트칼라		(379)	12.1	33.0	41.4	13.5	45.1	54.9	100.0
	블루칼라		(320)	12.2	31.9	46.9	9.1	44.1	55.9	100.0
	자유영업		(254)	15.4	40.9	36.2	7.5	56.3	43.7	100.0
	농림 / 수산업		(40)	17.5	35.0	40.0	7.5	52.5	47.5	100.0
	주부		(351)	10.3	41.6	42.7	5.4	51.9	48.1	100.0
	학생		(114)	10.5	33.3	44.7	11.4	43.9	56.1	100.0
	무직 / 기타		(42)	19.0	35.7	40.5	4.8	54.8	45.2	100.0
소득별	200 만 원 미만		(224)	19.6	36.6	33.0	10.7	56.3	43.8	100.0
	200 ~ 299 만 원		(459)	10.7	35.5	42.5	11.3	46.2	53.8	100.0
	300 ~ 399 만 원		(489)	9.6	36.8	46.6	7.0	46.4	53.6	100.0
	400 만 원 이상		(328)	14.3	36.3	41.5	7.9	50.6	49.4	100.0
자원봉사활동별	있다		(413)	19.6	39.2	34.1	7.0	58.8	41.2	100.0
	없다		(1087)	9.8	35.1	45.3	9.8	44.9	55.1	100.0
투표여부별	투표했다		(755)	22.3	52.3	23.8	1.6	74.6	25.4	100.0
	투표하지않았다		(745)	2.6	20.0	60.8	16.6	22.6	77.4	100.0

※BASE : 전체

〈표2〉 제18대 국회의원선거 투표여부

응답내용			사례수	투표했다	투표하지 않았다	계				
	전	체	(1500)	50,3	49,7	100,0				
성 별	남 자		(744)	50,8	49,2	100,0				
	여 자		(756)	49,9	50,1	100,0				
연 령 별	19 - 29 세		(310)	27,7	72,3	100,0				
	30 - 39 세		(343)	43,1	56,9	100,0				
	40 - 49 세		(336)	51,2	48,8	100,0				
	50 세 이 상		(511)	68,3	31,7	100,0				
지 역 별	서 부 대 인 광 대 울 경 강 충 충 전 전 경 경 제	울 산 구 천 주 전 산 기 원 북 남 북 남 북 남 주	(308) (108) (72) (77) (40) (43) (31) (318) (43) (43) (61) (56) (110) (82) (91) (17)	49,7 45,4 43,1 45,5 45,0 51,2 51,6 50,3 51,2 55,8 52,5 51,8 55,5 57,3 51,6 52,9	50,3 54,6 56,9 54,5 55,0 48,8 48,4 49,7 48,8 44,2 47,5 48,2 44,5 42,7 48,4 47,1	100,0 100,0 100,0 100,0 100,0 100,0 100,0 100,0 100,0 100,0 100,0 100,0 100,0 100,0 100,0 100,0				
	권 역 별	서 인 대 광 대 부 산 강	울 천 / 경 기 / 충 남 / 충 북 / 전 남 / 전 북 / 구 / 경 북 / 울 산 / 경 남 / 원 / 제 주	(308) (395) (147) (206) (154) (230) (60)	49,7 49,4 53,1 52,4 50,6 48,7 51,7	50,3 50,6 46,9 47,6 49,4 51,3 48,3	100,0 100,0 100,0 100,0 100,0 100,0 100,0			
		지 역 크 기 별	광 중 균	역 소 지	(679) (661) (160)	47,7 53,9 46,9	52,3 46,1 53,1	100,0 100,0 100,0		
			학 력 별	중 고 대	졸 이 채	(167) (735) (598)	61,1 55,0 41,6	38,9 45,0 58,4	100,0 100,0 100,0	
				직 업 별	화 블 자 농 주 학 무	이 트 루 영 / 림 / 수 부 학 직 / 기	칼 라 칼 라 영 업 / 림 / 수 산 부 생 / 기 타	(379) (320) (254) (40) (351) (114) (42)	47,0 46,3 62,2 50,0 54,1 28,9 66,7	53,0 53,8 37,8 50,0 45,9 71,1 33,3
		소 득 별			200 만 원 미 만		(224)	57,6	42,4	100,0
			200 ~ 299 만 원			(459)	47,5	52,5	100,0	
			300 ~ 399 만 원			(489)	49,5	50,5	100,0	
	400 만 원 이 상				(328)	50,6	49,4	100,0		
	자 원 봉 사 활 동 별	있	다		(413)	60,8	39,2	100,0		
		없	다		(1087)	46,4	53,6	100,0		
	투 표 여 부 별	투 표 했 다		(755)	100,0	,0	100,0			
		투 표 하 지 않 았 다		(745)	,0	100,0	100,0			

※BASE : 전체

〈표3〉 제18대 국회의원선거 지지 후보자 결정 시기

응답내용				사례수	투표당일	투표일 1~3일 전	투표일 1주일 전	투표일 2주일 전	투표일 3~4주일 전	투표일 1달이상 전	계
전체				(755)	10.2	15.5	21.5	11.8	8.9	32.2	100.0
성별	남자			(378)	10.6	15.3	19.8	10.8	6.6	36.8	100.0
	여자			(377)	9.8	15.6	23.1	12.7	11.1	27.6	100.0
연령별	19 - 29세			(86)	11.6	24.4	27.9	3.5	8.1	24.4	100.0
	30 - 39세			(148)	11.5	19.6	24.3	11.5	8.8	24.3	100.0
	40 - 49세			(172)	11.0	14.5	20.3	11.6	8.7	33.7	100.0
	50세 이상			(349)	8.9	12.0	19.2	14.0	9.2	36.7	100.0
지역별	서울			(153)	9.8	18.3	19.6	9.8	5.2	37.3	100.0
	부산			(49)	6.1	20.4	22.4	20.4	.0	30.6	100.0
	대구			(31)	12.9	16.1	19.4	12.9	.0	38.7	100.0
	인천			(35)	11.4	8.6	37.1	11.4	17.1	14.3	100.0
	광주			(18)	.0	5.6	55.6	16.7	5.6	16.7	100.0
	대전			(22)	4.5	40.9	31.8	13.6	.0	9.1	100.0
	울산			(16)	6.3	12.5	18.8	18.8	6.3	37.5	100.0
	경기도			(160)	8.1	15.6	18.1	5.6	9.4	43.1	100.0
	강원			(22)	13.6	13.6	18.2	9.1	4.5	40.9	100.0
	충북			(24)	4.2	8.3	16.7	12.5	20.8	37.5	100.0
	충남			(32)	12.5	12.5	25.0	12.5	9.4	28.1	100.0
	전북			(29)	6.9	20.7	10.3	31.0	17.2	13.8	100.0
	전남			(61)	8.2	14.8	16.4	19.7	31.1	9.8	100.0
	경북			(47)	21.3	8.5	29.8	8.5	2.1	29.8	100.0
제주			(47)	19.1	10.6	10.6	8.5	4.3	46.8	100.0	
권역별	서울			(153)	9.8	18.3	19.6	9.8	5.2	37.3	100.0
	인천/경기			(195)	8.7	14.4	21.5	6.7	10.8	37.9	100.0
	대전/충남/충북			(78)	7.7	19.2	24.4	12.8	10.3	25.6	100.0
	광주/전남/전북			(108)	6.5	14.8	21.3	22.2	23.1	12.0	100.0
	대구/경북			(78)	17.9	11.5	25.6	10.3	1.3	33.3	100.0
	부산/울산/경남			(112)	11.6	15.2	17.0	15.2	2.7	38.4	100.0
	강원/제주			(31)	16.1	12.9	29.0	6.5	3.2	32.3	100.0
지역크기별	광역시			(324)	8.6	17.9	24.7	13.0	4.9	30.9	100.0
	중소도시			(356)	12.4	12.9	18.3	9.3	9.8	37.4	100.0
	군지역			(75)	6.7	17.3	22.7	18.7	21.3	13.3	100.0
학력별	중졸이하			(102)	9.8	17.6	10.8	16.7	12.7	32.4	100.0
	고졸이상			(404)	8.9	13.4	23.3	12.4	7.7	34.4	100.0
	대졸이상			(249)	12.4	18.1	22.9	8.8	9.2	28.5	100.0
직업별	화이트칼라			(178)	12.4	15.2	20.8	12.9	8.4	30.3	100.0
	블루칼라			(148)	12.2	14.2	23.6	11.5	6.1	32.4	100.0
	자유업			(158)	7.6	15.2	17.1	13.3	3.8	43.0	100.0
	농/림/수산업			(20)	5.0	10.0	30.0	15.0	15.0	25.0	100.0
	주부생			(190)	8.4	13.7	24.2	11.6	14.7	27.4	100.0
	학생			(33)	12.1	30.3	24.2	.0	12.1	21.2	100.0
	무직/기타			(28)	14.3	25.0	10.7	10.7	7.1	32.1	100.0
소득별	200만원 미만			(129)	7.8	14.7	21.7	12.4	13.2	30.2	100.0
	200 ~ 299만원			(218)	9.2	16.5	23.9	12.8	11.0	26.6	100.0
	300 ~ 399만원			(242)	13.2	14.5	21.5	11.6	6.6	32.6	100.0
	400만원 이상			(166)	9.0	16.3	18.1	10.2	6.0	40.4	100.0
자원봉사활동별	있다			(251)	10.0	14.7	20.3	8.4	8.4	38.2	100.0
	없다			(504)	10.3	15.9	22.0	13.5	9.1	29.2	100.0
투표여부별	투표했다			(755)	10.2	15.5	21.5	11.8	8.9	32.2	100.0

※BASE : 투표한 응답자

〈표4〉 제18대 국회의원선거 지지 후보자 선택 기준

응답내용		사례수	소속 정당	인물· 능력	정책· 공약	도덕성	주위의 평가	정치 경력	개인적 연고	계
전체		(755)	36.6	33.5	14.6	6.0	5.4	2.3	1.7	100.0
성별	남자	(378)	34.9	35.4	15.1	5.6	5.3	1.9	1.9	100.0
	여자	(377)	38.2	31.6	14.1	6.4	5.6	2.7	1.6	100.0
연령별	19 - 29세	(86)	36.0	25.6	14.0	4.7	11.6	5.8	2.3	100.0
	30 - 39세	(148)	33.8	30.4	18.9	5.4	8.1	2.0	1.4	100.0
	40 - 49세	(172)	36.0	36.6	14.5	7.0	2.3	1.7	1.7	100.0
	50세 이상	(349)	38.1	35.2	12.9	6.0	4.3	1.7	1.7	100.0
지역별	서울	(153)	37.9	29.4	22.9	5.2	3.3	.0	1.3	100.0
	부산	(49)	44.9	38.8	4.1	2.0	8.2	.0	2.0	100.0
	대구	(31)	58.1	22.6	.0	16.1	3.2	.0	.0	100.0
	인천	(35)	20.0	45.7	17.1	11.4	2.9	2.9	.0	100.0
	광주	(18)	44.4	16.7	11.1	22.2	5.6	.0	.0	100.0
	대전	(22)	27.3	63.6	4.5	4.5	.0	.0	.0	100.0
	울산	(16)	31.3	31.3	25.0	12.5	.0	.0	.0	100.0
	경기	(160)	36.3	31.9	16.9	5.6	2.5	4.4	2.5	100.0
	강원	(22)	22.7	22.7	9.1	.0	36.4	4.5	4.5	100.0
	충청	(24)	16.7	41.7	20.8	8.3	4.2	4.2	4.2	100.0
	충남	(32)	21.9	31.3	21.9	12.5	3.1	9.4	.0	100.0
	전북	(29)	65.5	31.0	.0	.0	3.4	.0	.0	100.0
	전남	(61)	44.3	32.8	4.9	3.3	8.2	3.3	3.3	100.0
	경북	(47)	31.9	42.6	12.8	.0	8.5	.0	4.3	100.0
제주	(47)	31.9	36.2	19.1	2.1	6.4	4.3	.0	100.0	
제주	(9)	22.2	22.2	11.1	22.2	22.2	.0	.0	100.0	
권역별	서울	(153)	37.9	29.4	22.9	5.2	3.3	.0	1.3	100.0
	인천 / 경기	(195)	33.3	34.4	16.9	6.7	2.6	4.1	2.1	100.0
	대전/충남/충북	(78)	21.8	43.6	16.7	9.0	2.6	5.1	1.3	100.0
	광주/전남/전북	(108)	50.0	29.6	4.6	5.6	6.5	1.9	1.9	100.0
	대구 / 경북	(78)	42.3	34.6	7.7	6.4	6.4	.0	2.6	100.0
	부산/울산/경남	(112)	37.5	36.6	13.4	3.6	6.3	1.8	.9	100.0
강원 / 제주	(31)	22.6	22.6	9.7	6.5	32.3	3.2	3.2	100.0	
지역크기별	광역시	(324)	38.3	33.6	15.4	7.7	3.7	.3	.9	100.0
	중소도시	(356)	35.4	32.0	15.2	4.8	6.5	3.9	2.2	100.0
	군지역	(75)	34.7	40.0	8.0	4.0	8.0	2.7	2.7	100.0
학력별	중졸이하	(102)	40.2	31.4	12.7	3.9	7.8	2.0	2.0	100.0
	고졸	(404)	35.9	33.9	14.9	6.2	5.0	2.5	1.7	100.0
	대재이상	(249)	36.1	33.7	14.9	6.4	5.2	2.0	1.6	100.0
직업별	화이트칼라	(178)	35.4	33.7	16.3	5.6	5.6	1.7	1.7	100.0
	블루칼라	(148)	31.1	35.8	17.6	5.4	4.1	3.4	2.7	100.0
	자유업	(158)	39.9	34.8	10.1	7.0	3.8	1.9	2.5	100.0
	농/림/수산업	(20)	40.0	50.0	5.0	.0	5.0	.0	.0	100.0
	주부	(190)	38.9	27.9	15.8	6.8	7.4	3.2	.0	100.0
	학생	(33)	36.4	33.3	12.1	3.0	9.1	.0	6.1	100.0
	무직 / 기타	(28)	35.7	39.3	14.3	7.1	3.6	.0	.0	100.0
소득별	200 만 원 미만	(129)	29.5	38.0	17.1	6.2	5.4	2.3	1.6	100.0
	200 ~ 299 만원	(218)	43.1	28.0	10.1	5.0	9.2	2.3	2.3	100.0
	300 ~ 399 만원	(242)	38.4	35.5	14.5	5.4	3.3	1.7	1.2	100.0
	400 만원 이상	(166)	30.7	34.3	18.7	7.8	3.6	3.0	1.8	100.0
자원봉사활동별	있	(251)	27.1	41.0	16.7	7.2	4.0	2.4	1.6	100.0
	없	(504)	41.3	29.8	13.5	5.4	6.2	2.2	1.8	100.0
투표여부별	투표했다	(755)	36.6	33.5	14.6	6.0	5.4	2.3	1.7	100.0

※BASE : 투표한 응답자

〈표5〉 제18대 국회의원선거 지지 정당 선택 기준

응답내용			사례수	정당의 정견· 정책	중전부터 선호하였던 정당	찍을 후보자와 같은 정당	비례대표 후보자의 인물·능력	지역적 지지기반을 가진 정당	특정인물을 지지해서 만든 정당	계
전체			(755)	28.6	28.3	15.6	15.1	9.3	3.0	100.0
성별	남자		(378)	29.6	31.5	12.4	14.8	8.2	3.4	100.0
	여자		(377)	27.6	25.2	18.8	15.4	10.3	2.7	100.0
연령별	19 - 29세		(86)	31.4	20.9	16.3	15.1	12.8	3.5	100.0
	30 - 39세		(148)	31.8	26.4	12.2	16.2	10.8	2.7	100.0
	40 - 49세		(172)	29.7	30.2	13.4	15.1	7.0	4.7	100.0
	50세 이상		(349)	26.1	30.1	18.1	14.6	8.9	2.3	100.0
지역별	서울		(153)	30.7	31.4	18.3	11.8	6.5	1.3	100.0
	부산		(49)	26.5	20.4	8.2	26.5	14.3	4.1	100.0
	대구		(31)	9.7	25.8	29.0	9.7	22.6	3.2	100.0
	인천		(35)	54.3	14.3	2.9	17.1	5.7	5.7	100.0
	광주		(18)	33.3	27.8	11.1	5.6	22.2	.0	100.0
	대전		(22)	36.4	22.7	13.6	13.6	13.6	.0	100.0
	울산		(16)	25.0	50.0	6.3	12.5	.0	6.3	100.0
	경기		(160)	33.8	30.6	14.4	15.0	5.0	1.3	100.0
	강원		(22)	31.8	22.7	18.2	27.3	.0	.0	100.0
	충북		(24)	29.2	29.2	12.5	8.3	16.7	4.2	100.0
	충남		(32)	40.6	18.8	9.4	6.3	15.6	9.4	100.0
	전북		(29)	.0	31.0	41.4	27.6	.0	.0	100.0
	전남		(61)	19.7	34.4	16.4	14.8	14.8	.0	100.0
	경북		(47)	21.3	17.0	10.6	19.1	17.0	14.9	100.0
제주		(47)	21.3	36.2	21.3	12.8	4.3	4.3	100.0	
권역별	서울		(153)	30.7	31.4	18.3	11.8	6.5	1.3	100.0
	인천/경기		(195)	37.4	27.7	12.3	15.4	5.1	2.1	100.0
	대전/충남/충북		(78)	35.9	23.1	11.5	9.0	15.4	5.1	100.0
	광주/전남/전북		(108)	16.7	32.4	22.2	16.7	12.0	.0	100.0
	대구/경북		(78)	16.7	20.5	17.9	15.4	19.2	10.3	100.0
	부산/울산/경남		(112)	24.1	31.3	13.4	18.8	8.0	4.5	100.0
	강원/제주		(31)	32.3	25.8	12.9	25.8	3.2	.0	100.0
지역크기별	광역시		(324)	30.9	27.5	14.8	14.2	10.2	2.5	100.0
	중소시		(356)	28.7	28.9	15.4	16.9	6.7	3.4	100.0
	군지역		(75)	18.7	29.3	20.0	10.7	17.3	4.0	100.0
학력별	중졸이하		(102)	14.7	36.3	20.6	16.7	11.8	.0	100.0
	고졸이상		(404)	26.2	31.4	16.1	14.1	9.9	2.2	100.0
	대졸이상		(249)	38.2	20.1	12.9	16.1	7.2	5.6	100.0
직업별	화이트칼라		(178)	34.3	23.6	12.4	16.3	9.0	4.5	100.0
	블루칼라		(148)	29.7	29.7	12.8	16.2	10.1	1.4	100.0
	자영업		(158)	25.9	33.5	15.2	12.7	8.9	3.8	100.0
	농/림/수산업		(20)	20.0	45.0	25.0	.0	10.0	.0	100.0
	주부		(190)	24.2	26.3	22.6	14.7	9.5	2.6	100.0
	학생		(33)	42.4	21.2	6.1	18.2	9.1	3.0	100.0
	무직/기타		(28)	21.4	32.1	10.7	25.0	7.1	3.6	100.0
소득별	200만원 미만		(129)	24.8	27.9	19.4	16.3	10.1	1.6	100.0
	200 ~ 299만원		(218)	24.3	31.7	13.3	14.7	11.5	4.6	100.0
	300 ~ 399만원		(242)	27.7	28.5	16.9	14.5	9.1	3.3	100.0
	400만원 이상		(166)	38.6	24.1	13.9	15.7	6.0	1.8	100.0
자원봉사활동별	있다		(251)	29.9	24.7	10.8	17.5	12.4	4.8	100.0
	없다		(504)	28.0	30.2	18.1	13.9	7.7	2.2	100.0
투표여부별	투표했다		(755)	28.6	28.3	15.6	15.1	9.3	3.0	100.0

※BASE : 투표한 응답자

〈표6〉 제18대 국회의원선거 후보자 인지에 도움을 준 경로

응답내용	사례수	TV·신문 등 언론매체의 보도	가족·친구·이웃과의 대화	TV대담·토론회 및 방송연설	정당·후보자의 각종 홍보물	후보자등의 거리연설·대담	선전벽보	정당·후보자의 인터넷 선거운동	선관위 홈페이지	현수막	계
전체	(755)	27.7	26.5	24.6	11.3	4.5	2.9	1.5	.9	.1	100.0
성별											
남자	(378)	29.6	19.6	27.5	11.9	4.8	3.4	1.9	1.1	.3	100.0
여성	(377)	25.7	33.4	21.8	10.6	4.2	2.4	1.1	.8	.0	100.0
연령별											
19 - 29세	(86)	25.6	26.7	23.3	11.6	4.7	2.3	3.5	2.3	.0	100.0
30 - 39세	(148)	23.0	25.7	27.7	10.1	5.4	4.7	1.4	2.0	.0	100.0
40 - 49세	(172)	29.7	23.3	25.0	13.4	4.1	3.5	.6	.6	.0	100.0
50세 이상	(349)	29.2	28.4	23.5	10.6	4.3	2.0	1.4	.3	.3	100.0
지역별											
서울	(153)	32.7	22.2	19.0	15.0	3.9	2.0	1.3	3.3	.7	100.0
부산	(49)	20.4	26.5	32.7	8.2	4.1	6.1	2.0	.0	.0	100.0
대구	(31)	32.3	29.0	22.6	6.5	6.5	3.2	.0	.0	.0	100.0
인천	(35)	14.3	17.1	40.0	17.1	5.7	5.7	.0	.0	.0	100.0
광주	(18)	5.6	61.1	5.6	5.6	22.2	.0	.0	.0	.0	100.0
대전	(22)	22.7	40.9	31.8	4.5	.0	.0	.0	.0	.0	100.0
울산	(16)	31.3	18.8	31.3	12.5	.0	6.3	.0	.0	.0	100.0
경기도	(160)	32.5	23.8	16.9	16.9	6.9	1.3	1.9	.0	.0	100.0
강원	(22)	22.7	31.8	27.3	4.5	.0	.0	13.6	.0	.0	100.0
충청	(24)	37.5	29.2	16.7	12.5	.0	.0	4.2	.0	.0	100.0
충남	(32)	25.0	12.5	50.0	.0	6.3	6.3	.0	.0	.0	100.0
전남	(29)	27.6	20.7	48.3	3.4	.0	.0	.0	.0	.0	100.0
전북	(61)	26.2	44.3	13.1	9.8	.0	4.9	.0	1.6	.0	100.0
경북	(47)	29.8	23.4	19.1	12.8	10.6	2.1	.0	2.1	.0	100.0
경남	(47)	14.9	27.7	44.7	2.1	.0	8.5	2.1	.0	.0	100.0
제주	(9)	44.4	22.2	22.2	11.1	.0	.0	.0	.0	.0	100.0
권역별											
서울	(153)	32.7	22.2	19.0	15.0	3.9	2.0	1.3	3.3	.7	100.0
인천/경기	(195)	29.2	22.6	21.0	16.9	6.7	2.1	1.5	.0	.0	100.0
대전/충남/충북	(78)	28.2	25.6	34.6	5.1	2.6	2.6	1.3	.0	.0	100.0
광주/전남/전북	(108)	23.1	40.7	21.3	7.4	3.7	2.8	.0	.9	.0	100.0
대구/경북	(78)	30.8	25.6	20.5	10.3	9.0	2.6	.0	1.3	.0	100.0
부산/울산/경남	(112)	19.6	25.9	37.5	6.3	1.8	7.1	1.8	.0	.0	100.0
강원/제주	(31)	29.0	29.0	25.8	6.5	.0	.0	9.7	.0	.0	100.0
지역구별											
광역시	(324)	26.5	26.2	24.4	12.0	4.9	3.1	.9	1.5	.3	100.0
중소도시	(356)	30.1	26.4	25.0	10.4	3.9	2.5	1.1	.6	.0	100.0
군지역	(75)	21.3	28.0	24.0	12.0	5.3	4.0	5.3	.0	.0	100.0
학력별											
중졸이하	(102)	23.5	40.2	22.5	6.9	3.9	2.0	1.0	.0	.0	100.0
고졸	(404)	28.0	25.7	24.3	12.4	4.0	3.2	1.7	.7	.0	100.0
대졸이상	(249)	28.9	22.1	26.1	11.2	5.6	2.8	1.2	1.6	.4	100.0
직업별											
화이트칼라	(178)	26.4	22.5	27.5	12.4	5.6	2.8	1.7	.6	.6	100.0
블루칼라	(148)	33.1	26.4	25.7	8.8	2.7	2.0	1.4	.0	.0	100.0
자영업	(158)	30.4	21.5	24.7	12.0	5.7	3.2	1.3	1.3	.0	100.0
농/림/수산업	(20)	20.0	15.0	50.0	5.0	5.0	5.0	.0	.0	.0	100.0
주부	(190)	23.2	36.3	20.5	12.1	3.7	2.1	1.6	.5	.0	100.0
학생	(33)	24.2	30.3	18.2	9.1	3.0	6.1	3.0	6.1	.0	100.0
무직/기타	(28)	32.1	17.9	17.9	14.3	7.1	7.1	.0	3.6	.0	100.0
소득별											
200만원미만	(129)	27.9	31.8	25.6	7.0	1.6	3.1	1.6	1.6	.0	100.0
200~299만원	(218)	28.9	24.3	25.2	11.5	4.6	3.7	.9	.5	.5	100.0
300~399만원	(242)	24.4	26.4	25.2	12.4	6.6	2.5	1.7	.8	.0	100.0
400만원 이상	(166)	30.7	25.3	22.3	12.7	3.6	2.4	1.8	1.2	.0	100.0
자원봉사활동별											
있다	(251)	29.5	23.9	25.1	10.4	5.6	3.6	1.6	.4	.0	100.0
없다	(504)	26.8	27.8	24.4	11.7	4.0	2.6	1.4	1.2	.2	100.0
투표여부별											
투표했다	(755)	27.7	26.5	24.6	11.3	4.5	2.9	1.5	.9	.1	100.0

※BASE : 투표한 응답자



〈표7〉 제18대 국회의원선거 후보자 정보의 충분성

응답내용	사례수	매우 충분했다	약간 충분한 편이었다	약간 부족한 편이었다	매우 부족했다	모르겠다	종합결과			계
							충분	부족	모름/무응답	
전체	(755)	6.6	41.2	42.3	9.1	.8	47.8	51.4	.8	100.0
성별										
남자	(378)	7.7	37.8	42.9	10.8	.8	45.5	53.7	.8	100.0
여성	(377)	5.6	44.6	41.6	7.4	.8	50.1	49.1	.8	100.0
연령별										
19 - 29세	(86)	4.7	37.2	45.3	10.5	2.3	41.9	55.8	2.3	100.0
30 - 39세	(148)	5.4	35.1	49.3	9.5	.7	40.5	58.8	.7	100.0
40 - 49세	(172)	7.0	43.6	39.5	9.3	.6	50.6	48.8	.6	100.0
50세 이상	(349)	7.4	43.6	39.8	8.6	.6	51.0	48.4	.6	100.0
지역별										
서울	(153)	6.5	41.8	45.1	5.2	1.3	48.4	50.3	1.3	100.0
부산	(49)	.0	55.1	40.8	4.1	.0	55.1	44.9	.0	100.0
대구	(31)	3.2	51.6	45.2	.0	.0	54.8	45.2	.0	100.0
인천	(35)	2.9	37.1	48.6	5.7	5.7	40.0	54.3	5.7	100.0
광주	(18)	.0	72.2	27.8	.0	.0	72.2	27.8	.0	100.0
대전	(22)	.0	27.3	68.2	4.5	.0	27.3	72.7	.0	100.0
대울	(16)	6.3	25.0	50.0	18.8	.0	31.3	68.8	.0	100.0
경기	(160)	8.1	27.5	51.9	11.9	.6	35.6	63.8	.6	100.0
강원	(22)	27.3	9.1	50.0	13.6	.0	36.4	63.6	.0	100.0
충북	(24)	8.3	54.2	20.8	16.7	.0	62.5	37.5	.0	100.0
충남	(32)	21.9	50.0	12.5	12.5	3.1	71.9	25.0	3.1	100.0
전북	(29)	3.4	69.0	27.6	.0	.0	72.4	27.6	.0	100.0
전남	(61)	3.3	42.6	39.3	14.8	.0	45.9	54.1	.0	100.0
경북	(47)	8.5	59.6	19.1	12.8	.0	68.1	31.9	.0	100.0
경남	(47)	4.3	38.3	46.8	10.6	.0	42.6	57.4	.0	100.0
제주	(9)	.0	11.1	55.6	33.3	.0	11.1	88.9	.0	100.0
권역별										
서울 / 경기	(153)	6.5	41.8	45.1	5.2	1.3	48.4	50.3	1.3	100.0
인천 / 경기	(195)	7.2	29.2	51.3	10.8	1.5	36.4	62.1	1.5	100.0
대전/충남/충북	(78)	11.5	44.9	30.8	11.5	1.3	56.4	42.3	1.3	100.0
광주/전남/전북	(108)	2.8	54.6	34.3	8.3	.0	57.4	42.6	.0	100.0
대구 / 경북	(78)	6.4	56.4	29.5	7.7	.0	62.8	37.2	.0	100.0
부산/울산/경남	(112)	2.7	43.8	44.6	8.9	.0	46.4	53.6	.0	100.0
강원 / 제주	(31)	19.4	9.7	51.6	19.4	.0	29.0	71.0	.0	100.0
지역기별										
광역시	(324)	4.0	44.1	45.7	4.9	1.2	48.1	50.6	1.2	100.0
중소도시	(356)	9.3	37.6	41.9	10.7	.6	46.9	52.5	.6	100.0
군지역	(75)	5.3	45.3	29.3	20.0	.0	50.7	49.3	.0	100.0
학력별										
중졸이하	(102)	5.9	47.1	31.4	15.7	.0	52.9	47.1	.0	100.0
고졸	(404)	7.2	43.3	43.1	5.9	.5	50.5	49.0	.5	100.0
대졸이상	(249)	6.0	35.3	45.4	11.6	1.6	41.4	57.0	1.6	100.0
직업별										
화이트칼라	(178)	5.6	33.1	50.0	10.7	.6	38.8	60.7	.6	100.0
블루칼라	(148)	9.5	40.5	39.9	10.1	.0	50.0	50.0	.0	100.0
자영업	(158)	8.9	44.9	38.0	7.0	1.3	53.8	44.9	1.3	100.0
농/림/수산업	(20)	5.0	40.0	45.0	10.0	.0	45.0	55.0	.0	100.0
주부	(190)	3.7	47.4	41.6	6.3	1.1	51.1	47.9	1.1	100.0
학생	(33)	6.1	39.4	45.5	9.1	.0	45.5	54.5	.0	100.0
부직/기타	(28)	7.1	35.7	28.6	25.0	3.6	42.9	53.6	3.6	100.0
소득별										
200만원미만	(129)	8.5	40.3	36.4	14.7	.0	48.8	51.2	.0	100.0
200~299만원	(218)	6.0	41.3	43.1	8.7	.9	47.2	51.8	.9	100.0
300~399만원	(242)	4.1	43.4	42.6	8.7	1.2	47.5	51.2	1.2	100.0
400만원 이상	(166)	9.6	38.6	45.2	6.0	.6	48.2	51.2	.6	100.0
자원봉사활동										
있다	(251)	9.6	37.5	41.0	11.2	.8	47.0	52.2	.8	100.0
없다	(504)	5.2	43.1	42.9	8.1	.8	48.2	51.0	.8	100.0
투표여부										
투표했다	(755)	6.6	41.2	42.3	9.1	.8	47.8	51.4	.8	100.0

※BASE : 투표한 응답자

〈표8〉 제18대 국회의원선거 투표하지 않은 이유

응답내용	사례수	개인적인 일/출근 등으로	정치나 선거에 관심이 없어서	짜고싶은 후보자가 없어서	정치인에 대한 불신 때문에	투표를 해도 바뀌는 것이 없어서	흥미를 결마한 정책이나 이슈가 없어서	기상악화 등 날씨 가 좋지 않아서	투표를 해도 당락에 영향을 미치지 못해서	주소지와 멀리 떨어져 생활하기 때문에	상호비방 · 돈 선거 등 선거 운동에 실망해서
전체	(745)	27.8	20.1	18.5	14.0	7.9	3.5	2.8	2.1	1.9	.9
성별											
남자	(366)	26.5	17.2	19.7	16.9	10.4	3.6	.8	1.6	1.6	1.4
여자	(379)	29.0	23.0	17.4	11.1	5.5	3.4	4.7	2.6	2.1	.5
연령별											
19-29세	(224)	28.6	20.5	17.9	9.8	10.3	3.1	2.7	3.6	2.7	.9
30-39세	(195)	30.3	20.5	20.5	9.7	8.7	4.6	2.6	.5	1.5	1.0
40-49세	(164)	25.6	18.3	18.9	21.3	6.7	3.0	1.2	2.4	.0	1.2
50세 이상	(162)	25.9	21.0	16.7	17.3	4.9	3.1	4.9	1.9	3.1	.6
지역별											
서울	(155)	28.4	18.1	21.3	12.3	11.0	2.6	.0	3.2	1.3	.0
부산	(59)	39.0	16.9	16.9	6.8	8.5	8.5	1.7	1.7	.0	.0
대구	(41)	34.1	22.0	17.1	19.5	2.4	2.4	.0	.0	2.4	.0
인천	(42)	26.2	19.0	9.5	28.6	2.4	7.1	.0	2.4	.0	4.8
광주	(22)	13.6	18.2	4.5	31.8	9.1	.0	4.5	13.6	4.5	.0
대전	(21)	9.5	28.6	9.5	19.0	4.8	14.3	9.5	.0	.0	4.8
울산	(15)	33.3	20.0	6.7	26.7	.0	6.7	6.7	.0	.0	.0
경기도	(158)	34.8	11.4	24.1	11.4	12.0	.6	1.3	1.3	1.9	1.3
강원도	(21)	38.1	9.5	19.0	4.8	19.0	.0	.0	.0	9.5	.0
충청남도	(19)	21.1	15.8	31.6	21.1	5.3	.0	5.3	.0	.0	.0
충청북도	(29)	13.8	31.0	13.8	10.3	3.4	17.2	6.9	3.4	.0	.0
전라북도	(27)	3.7	37.0	22.2	29.6	3.7	.0	.0	3.7	.0	.0
전라남도	(49)	10.2	49.0	12.2	12.2	4.1	4.1	2.0	.0	4.1	2.0
경기도	(35)	40.0	11.4	28.6	5.7	2.9	.0	2.9	2.9	2.9	2.9
경기도	(44)	29.5	15.9	13.6	6.8	4.5	2.3	20.5	2.3	4.5	.0
제주도	(8)	12.5	62.5	.0	12.5	12.5	.0	.0	.0	.0	.0
권역별											
서울	(155)	28.4	18.1	21.3	12.3	11.0	2.6	.0	3.2	1.3	.0
인천/경기	(200)	33.0	13.0	21.0	15.0	10.0	2.0	1.0	1.5	1.5	2.0
대전/충남/충북	(69)	14.5	26.1	17.4	15.9	4.3	11.6	7.2	1.4	.0	1.4
광주/전남/전북	(98)	9.2	38.8	13.3	21.4	5.1	2.0	2.0	4.1	3.1	1.0
대구/경북	(76)	36.8	17.1	22.4	13.2	2.6	1.3	1.3	1.3	2.6	1.3
부산/울산/경남	(118)	34.7	16.9	14.4	9.3	5.9	5.9	9.3	1.7	1.7	.0
강원/제주	(29)	31.0	24.1	13.8	6.9	17.2	.0	.0	.0	6.9	.0
지역크기별											
광역시	(355)	28.7	19.2	16.3	16.3	7.6	4.8	1.4	2.8	1.1	.8
중소도시	(305)	30.8	20.0	18.4	11.5	9.5	.7	3.9	1.6	2.3	1.3
군지역	(85)	12.9	24.7	28.2	12.9	3.5	8.2	4.7	1.2	3.5	.0
학력별											
중졸이하	(65)	26.2	29.2	13.8	13.8	4.6	.0	6.2	.0	6.2	.0
고졸	(331)	27.2	20.5	18.1	15.4	6.9	4.5	3.3	2.4	.9	.3
대졸이상	(349)	28.7	18.1	19.8	12.6	9.5	3.2	1.7	2.3	2.0	1.7
직업별											
화이트칼라	(201)	26.4	22.4	18.9	13.4	10.9	2.5	1.0	1.0	1.5	1.5
블루칼라	(172)	32.6	20.3	19.2	12.8	4.7	4.1	1.7	1.7	1.7	.6
자영업	(96)	25.0	10.4	24.0	17.7	7.3	9.4	3.1	2.1	.0	1.0
농/림/수산업	(20)	.0	25.0	20.0	30.0	.0	.0	15.0	5.0	5.0	.0
주부	(161)	29.2	23.6	14.9	13.7	8.1	1.2	4.3	3.1	1.2	.0
학생	(81)	28.4	16.0	18.5	11.1	8.6	3.7	3.7	3.7	3.7	2.5
무직/기타	(14)	28.6	28.6	7.1	7.1	14.3	.0	.0	.0	14.3	.0
소득별											
200만원미만	(95)	23.2	23.2	16.8	15.8	7.4	3.2	4.2	1.1	5.3	.0
200~299만원	(241)	23.7	23.2	18.3	14.1	7.9	4.6	3.7	2.1	2.1	.4
300~399만원	(247)	30.8	17.8	20.6	13.0	7.3	2.4	2.0	3.2	.8	1.6
400만원 이상	(162)	32.1	17.3	16.7	14.2	9.3	3.7	1.9	1.2	1.2	1.2
자원봉사 활동별											
있다	(162)	31.5	17.9	17.9	14.2	10.5	1.2	3.1	.6	1.2	1.2
없다	(583)	26.8	20.8	18.7	13.9	7.2	4.1	2.7	2.6	2.1	.9
투표여부별											
투표했다	(745)	27.8	20.1	18.5	14.0	7.9	3.5	2.8	2.1	1.9	.9

※BASE : 투표하지 않은 응답자

〈표8〉 제18대 국회의원선거 투표하지 않은 이유

응답내용			부재자 신고하는 것이 번거로워서	찾은 선거에 대한 피로감으로	투표소가 집과 멀어서	계
	전	체	.1	.1	.1	100.0
성	별	남	.3	.0	.0	100.0
		여	.0	.3	.3	100.0
연령	별	19 - 29	.0	.0	.0	100.0
		30 - 39	.0	.0	.0	100.0
		40 - 49	.0	.6	.6	100.0
		50 세 이 상	.6	.0	.0	100.0
지역	별	서 울	.6	.6	.6	100.0
		부 산	.0	.0	.0	100.0
		대 구	.0	.0	.0	100.0
		인 천	.0	.0	.0	100.0
		광 주	.0	.0	.0	100.0
		대 전	.0	.0	.0	100.0
		울 산	.0	.0	.0	100.0
		경 기	.0	.0	.0	100.0
		강 원	.0	.0	.0	100.0
		충 북	.0	.0	.0	100.0
		충 남	.0	.0	.0	100.0
		전 북	.0	.0	.0	100.0
권역	별	서 울	.6	.6	.6	100.0
		인 천 / 경 기	.0	.0	.0	100.0
		대 전 / 충 남 / 충 북	.0	.0	.0	100.0
		광 주 / 전 남 / 전 북	.0	.0	.0	100.0
		대 구 / 경 북	.0	.0	.0	100.0
		부 산 / 울 산 / 경 남	.0	.0	.0	100.0
		강 원 / 제 주	.0	.0	.0	100.0
		광 주	.0	.0	.0	100.0
지역크기	별	광 주	.3	.3	.3	100.0
		중 소 도 시	.0	.0	.0	100.0
		군 지 역	.0	.0	.0	100.0
학력	별	중 졸 이 하	.0	.0	.0	100.0
		고 졸	.0	.0	.3	100.0
		대 재 이 상	.3	.3	.0	100.0
직업	별	화 이 트 칼 라	.5	.0	.0	100.0
		블 루 칼 라	.0	.0	.6	100.0
		자 영 업	.0	.0	.0	100.0
		농 / 립 / 수 산 업	.0	.0	.0	100.0
		주 부 생	.0	.6	.0	100.0
		학 생	.0	.0	.0	100.0
		무 직 / 기 타	.0	.0	.0	100.0
소득	별	200 만 원 미만	.0	.0	.0	100.0
		200 ~ 299 만 원	.0	.0	.0	100.0
		300 ~ 399 만 원	.0	.0	.4	100.0
		400 만 원 이상	.6	.6	.0	100.0
자원봉사활동	별	있	.0	.6	.0	100.0
		없	.2	.0	.2	100.0
투표여부	투표했다	.1	.1	.1	100.0	

※BASE : 투표하지 않은 응답자

**〈표9〉 투표참여를 높이기 위한 방안**

응답내용		사례수	어디서나 투표할 수 있는 전자투표 등 투표방법 개선	투표한 사람에게 혜택 등 인센티브 확대	선거기간 중 바쁜 사람은 사전에 투표할 수 있도록 제도개선	투표 안한 사람에게 등 패널티 적용	회사 등의 적극적인 투표시간 보장	투표소, 부재자 투표소 확대 설치	정치를 잘 해야한다	정책 대결을 해야한다	후보자 자질 우수	계
	전체	(1500)	34.7	28.9	17.5	7.8	5.1	4.9	1.0	.1	.1	100.0
성별	남자	(744)	36.2	27.6	17.1	6.6	6.5	4.7	1.2	.1	.1	100.0
	여자	(756)	33.3	30.2	18.0	9.0	3.7	5.0	.8	.0	.0	100.0
연령별	19 - 29세	(310)	44.8	25.5	13.9	3.5	7.7	3.5	1.0	.0	.0	100.0
	30 - 39세	(343)	36.7	30.6	16.6	5.8	5.0	3.8	1.2	.0	.3	100.0
	40 - 49세	(336)	28.6	30.7	19.0	9.5	4.8	5.7	1.8	.0	.0	100.0
	50세 이상	(511)	31.3	28.6	19.4	10.6	3.7	5.9	.4	.2	.0	100.0
지역별	서울	(308)	39.3	24.4	22.1	7.1	4.9	2.3	.0	.0	.0	100.0
	부산	(108)	25.9	39.8	13.0	11.1	4.6	5.6	.0	.0	.0	100.0
	대구	(72)	27.8	43.1	13.9	1.4	4.2	9.7	.0	.0	.0	100.0
	인천	(77)	40.3	14.3	11.7	14.3	7.8	2.6	9.1	.0	.0	100.0
	광주	(40)	35.0	17.5	25.0	15.0	5.0	2.5	.0	.0	.0	100.0
	대전	(43)	25.6	30.2	11.6	2.3	7.0	23.3	.0	.0	.0	100.0
	울산	(31)	32.3	35.5	12.9	12.9	6.5	.0	.0	.0	.0	100.0
	경기도	(318)	33.3	26.1	20.8	7.5	5.7	4.1	2.5	.0	.0	100.0
	충청	(43)	46.5	30.2	11.6	.0	9.3	2.3	.0	.0	.0	100.0
	강원	(43)	25.6	46.5	7.0	2.3	14.0	2.3	.0	2.3	.0	100.0
	충남	(61)	31.1	19.7	11.5	8.2	3.3	26.2	.0	.0	.0	100.0
	전남	(56)	19.6	53.6	5.4	16.1	3.6	1.8	.0	.0	.0	100.0
	경북	(110)	33.6	25.5	28.2	8.2	1.8	2.7	.0	.0	.0	100.0
	경남	(82)	41.5	24.4	18.3	8.5	4.9	2.4	.0	.0	.0	100.0
제주	(91)	44.0	30.8	14.3	5.5	2.2	2.2	.0	.0	1.1	100.0	
	제주	(17)	47.1	47.1	.0	.0	.0	5.9	.0	.0	.0	100.0
권역별	서울	(308)	39.3	24.4	22.1	7.1	4.9	2.3	.0	.0	.0	100.0
	인천/경기	(395)	34.7	23.8	19.0	8.9	6.1	3.8	3.8	.0	.0	100.0
	대전/충남/충북	(147)	27.9	30.6	10.2	4.8	7.5	18.4	.0	.7	.0	100.0
	광주/전남/전북	(206)	30.1	31.6	21.4	11.7	2.9	2.4	.0	.0	.0	100.0
	대구/경북	(154)	35.1	33.1	16.2	5.2	4.5	5.8	.0	.0	.0	100.0
	부산/울산/경남	(230)	33.9	35.7	13.5	9.1	3.9	3.5	.0	.0	.4	100.0
강원/제주	(60)	46.7	35.0	8.3	.0	6.7	3.3	.0	.0	.0	100.0	
지역크기별	광역시	(679)	34.6	28.1	17.7	8.4	5.3	4.9	1.0	.0	.0	100.0
	중소도시	(661)	34.9	29.3	17.7	8.0	5.0	3.5	1.2	.2	.2	100.0
	군지역	(160)	34.4	30.0	16.3	4.4	4.4	10.6	.0	.0	.0	100.0
학력별	중고	(167)	24.6	34.1	21.0	12.0	3.6	4.8	.0	.0	.0	100.0
	졸이	(735)	33.7	29.7	17.4	8.4	4.4	5.6	.8	.0	.0	100.0
	대졸이상	(598)	38.8	26.4	16.7	5.9	6.4	4.0	1.5	.2	.2	100.0
직업별	화이트칼라	(379)	36.1	26.4	20.1	4.7	7.7	2.6	2.1	.0	.3	100.0
	블루칼라	(320)	34.1	27.2	20.0	8.1	6.6	4.1	.0	.0	.0	100.0
	자유영	(254)	31.1	31.5	14.6	10.2	3.5	7.1	1.6	.4	.0	100.0
	농/림/수산업	(40)	20.0	35.0	22.5	7.5	.0	15.0	.0	.0	.0	100.0
	주부	(351)	32.2	31.3	17.1	10.3	2.8	5.4	.9	.0	.0	100.0
	학생	(114)	47.4	27.2	10.5	5.3	5.3	4.4	.0	.0	.0	100.0
	무직/기타	(42)	50.0	26.2	11.9	4.8	2.4	4.8	.0	.0	.0	100.0
소득별	200만원미만	(224)	30.8	31.3	20.1	5.8	3.1	8.5	.4	.0	.0	100.0
	200~299만원	(459)	32.9	30.5	15.5	8.5	7.0	4.4	1.1	.0	.2	100.0
	300~399만원	(489)	38.4	27.2	18.2	7.8	4.3	3.3	.8	.0	.0	100.0
	400만원이상	(328)	34.5	27.4	17.7	8.2	4.9	5.5	1.5	.3	.0	100.0
자원봉사활동별	있다	(413)	37.0	27.6	16.5	7.7	6.3	3.4	1.2	.2	.0	100.0
	없다	(1087)	33.9	29.3	17.9	7.8	4.6	5.4	.9	.0	.1	100.0
투표여부별	투표했다	(755)	30.9	31.9	16.0	10.9	5.0	4.1	.9	.1	.1	100.0
	투표하지않았다	(745)	38.7	25.8	19.1	4.7	5.1	5.6	1.1	.0	.0	100.0

※BASE : 전체

〈표10〉 “투표의 즐거움을 누리다” 인지 여부

응답내용		사례수	있다	없다	계
전체		(1500)	68.7	31.3	100.0
성별	남자	(744)	67.1	32.9	100.0
	여자	(756)	70.4	29.6	100.0
연령별	19 - 29세	(310)	75.2	24.8	100.0
	30 - 39세	(343)	70.0	30.0	100.0
	40 - 49세	(336)	69.9	30.1	100.0
	50세 이상	(511)	63.2	36.8	100.0
지역별	서울	(308)	73.4	26.6	100.0
	부산	(108)	54.6	45.4	100.0
	대구	(72)	73.6	26.4	100.0
	인천	(77)	55.8	44.2	100.0
	광주	(40)	92.5	7.5	100.0
	대전	(43)	74.4	25.6	100.0
	울산	(31)	71.0	29.0	100.0
	경기도	(318)	66.7	33.3	100.0
	강원	(43)	83.7	16.3	100.0
	충북	(43)	72.1	27.9	100.0
	충남	(61)	73.8	26.2	100.0
	전북	(56)	48.2	51.8	100.0
	전남	(110)	73.6	26.4	100.0
	경북	(82)	76.8	23.2	100.0
경제	제주	(91)	52.7	47.3	100.0
		(17)	94.1	5.9	100.0
권역별	서울 / 경기	(308)	73.4	26.6	100.0
	인천 / 경기	(395)	64.6	35.4	100.0
	대전 / 충남 / 충북	(147)	73.5	26.5	100.0
	광주 / 전남 / 전북	(206)	70.4	29.6	100.0
	대구 / 경북	(154)	75.3	24.7	100.0
	부산 / 울산 / 경남	(230)	56.1	43.9	100.0
강원 / 제주	(60)	86.7	13.3	100.0	
지역크기별	광역시	(679)	69.5	30.5	100.0
	중소도시	(661)	67.6	32.4	100.0
	군지역	(160)	70.0	30.0	100.0
학력별	중졸 이하	(167)	57.5	42.5	100.0
	고졸	(735)	68.7	31.3	100.0
	대졸 이상	(598)	71.9	28.1	100.0
직업별	화이트칼라	(379)	71.8	28.2	100.0
	블루칼라	(320)	71.6	28.4	100.0
	자유업	(254)	63.8	36.2	100.0
	농 / 림 / 수산업	(40)	35.0	65.0	100.0
	주부	(351)	68.9	31.1	100.0
	학무직 / 기타	(114)	75.4	24.6	100.0
		(42)	61.9	38.1	100.0
소득별	200 만 원 미만	(224)	62.1	37.9	100.0
	200 ~ 299 만원	(459)	67.8	32.2	100.0
	300 ~ 399 만원	(489)	69.5	30.5	100.0
	400 만 원 이상	(328)	73.5	26.5	100.0
자원봉사활동별	있다	(413)	68.5	31.5	100.0
	없다	(1087)	68.8	31.2	100.0
투표여부별	투표했다	(755)	72.6	27.4	100.0
	투표하지않았다	(745)	64.8	35.2	100.0

※BASE : 전체

〈표10-1〉 “투표의 즐거움을 누리다” 호감도

응답내용	사례수	매우 호감이 간다	호감이 가는 편이다	그저 그렇다	별로 호감이 가지 않는다	전혀 호감이 가지 않는다	종합결과			계
							호감	보통	비호감	
전체	(1030)	4.6	39.7	38.8	15.6	1.3	44.3	38.8	16.9	(3.31)
성별										
남자	(499)	3.4	39.1	38.3	17.6	1.6	42.5	38.3	19.2	(3.25)
여성	(531)	5.6	40.3	39.4	13.7	.9	46.0	39.4	14.7	(3.36)
연령별										
19 - 29세	(233)	4.7	35.6	40.3	17.6	1.7	40.3	40.3	19.3	(3.24)
30 - 39세	(239)	5.4	38.9	36.8	17.6	1.3	44.4	36.8	18.8	(3.30)
40 - 49세	(235)	3.8	38.3	42.1	15.3	.4	42.1	42.1	15.7	(3.30)
50세 이상	(323)	4.3	44.3	36.8	13.0	1.5	48.6	36.8	14.6	(3.37)
지역별										
서울	(226)	3.1	50.9	33.2	11.9	.9	54.0	33.2	12.8	(3.43)
부산	(59)	5.1	32.2	61.0	1.7	.0	37.3	61.0	1.7	(3.41)
대구	(53)	1.9	30.2	43.4	24.5	.0	32.1	43.4	24.5	(3.09)
인천	(43)	2.3	48.8	20.9	25.6	2.3	51.2	20.9	27.9	(3.23)
광주	(37)	.0	45.9	40.5	13.5	.0	45.9	40.5	13.5	(3.32)
대전	(32)	.0	43.8	43.8	12.5	.0	43.8	43.8	12.5	(3.31)
울산	(22)	9.1	22.7	45.5	22.7	.0	31.8	45.5	22.7	(3.18)
경기	(212)	8.5	38.7	39.2	11.8	1.9	47.2	39.2	13.7	(3.40)
강원	(36)	5.6	27.8	44.4	22.2	.0	33.3	44.4	22.2	(3.17)
충청	(30)	3.3	33.3	43.3	16.7	3.3	36.7	43.3	20.0	(3.17)
충남	(45)	2.2	46.7	37.8	13.3	.0	48.9	37.8	13.3	(3.38)
전북	(27)	.0	33.3	40.7	25.9	.0	33.3	40.7	25.9	(3.07)
전남	(81)	7.4	34.6	30.9	23.5	3.7	42.0	30.9	27.2	(3.19)
경북	(63)	3.2	28.6	42.9	23.8	1.6	31.7	42.9	25.4	(3.08)
경남	(48)	4.2	41.7	41.7	12.5	.0	45.8	41.7	12.5	(3.38)
제주	(16)	6.3	25.0	37.5	25.0	6.3	31.3	37.5	31.3	(3.00)
권역별										
서울 / 경기	(226)	3.1	50.9	33.2	11.9	.9	54.0	33.2	12.8	(3.43)
인천 / 경기	(255)	7.5	40.4	36.1	14.1	2.0	47.8	36.1	16.1	(3.37)
대전/충남/충북	(107)	1.9	42.1	41.1	14.0	.9	43.9	41.1	15.0	(3.30)
광주/전남/전북	(145)	4.1	37.2	35.2	21.4	2.1	41.4	35.2	23.4	(3.20)
대구 / 경북	(116)	2.6	29.3	43.1	24.1	.9	31.9	43.1	25.0	(3.09)
부산/울산/경남	(129)	5.4	34.1	51.2	9.3	.0	39.5	51.2	9.3	(3.36)
강원 / 제주	(52)	5.8	26.9	42.3	23.1	1.9	32.7	42.3	25.0	(3.12)
지역구별										
광역시	(472)	3.0	43.9	38.6	14.0	.6	46.8	38.6	14.6	(3.35)
중소도시	(446)	5.8	38.6	38.8	15.0	1.8	44.4	38.8	16.8	(3.32)
군지역	(112)	6.3	26.8	40.2	25.0	1.8	33.0	40.2	26.8	(3.11)
학력별										
중졸 이하	(96)	9.4	33.3	36.5	17.7	3.1	42.7	36.5	20.8	(3.28)
고졸	(504)	4.4	41.3	38.9	14.9	.6	45.6	38.9	15.5	(3.34)
대졸 이상	(430)	3.7	39.3	39.3	16.0	1.6	43.0	39.3	17.7	(3.27)
직업별										
화이트칼라	(272)	3.7	41.5	35.7	18.0	1.1	45.2	35.7	19.1	(3.29)
블루칼라	(229)	3.5	40.2	39.3	15.3	1.7	43.7	39.3	17.0	(3.28)
자영업	(162)	3.1	38.3	43.8	13.0	1.9	41.4	43.8	14.8	(3.28)
농/림/수산업	(14)	7.1	28.6	42.9	14.3	7.1	35.7	42.9	21.4	(3.14)
주부	(241)	7.5	42.3	39.4	10.4	.4	49.8	39.4	10.8	(3.46)
학생	(86)	4.7	33.7	39.5	20.9	1.2	38.4	39.5	22.1	(3.20)
무직 / 기타	(26)	3.8	26.9	26.9	42.3	.0	30.8	26.9	42.3	(2.92)
소득별										
200만원미만	(139)	9.4	32.4	36.0	21.6	.7	41.7	36.0	22.3	(3.28)
200~299만원	(310)	2.9	41.0	38.7	15.8	1.6	43.9	38.7	17.4	(3.28)
300~399만원	(340)	3.5	41.2	38.2	16.2	.9	44.7	38.2	17.1	(3.30)
400만원 이상	(241)	5.4	40.2	41.5	11.2	1.7	45.6	41.5	12.9	(3.37)
자원봉사 활동별										
있다	(283)	6.4	37.1	34.3	20.8	1.4	43.5	34.3	22.3	(3.26)
없다	(747)	3.9	40.7	40.6	13.7	1.2	44.6	40.6	14.9	(3.32)
투표여부별										
투표했다	(547)	6.4	46.6	32.7	13.0	1.3	53.0	32.7	14.3	(3.44)
투표하지않았다	(483)	2.5	31.9	45.8	18.6	1.2	34.4	45.8	19.9	(3.16)

※BASE : 슬로건 인지도

〈표11-1-1〉 공명선거 및 투표참여 홍보활동 경험 여부-TV광고(원더걸스 편)

응답내용		사례수	있다	없다	계
전체		(1500)	85.3	14.7	100.0
성별	남자	(744)	84.4	15.6	100.0
	여자	(756)	86.1	13.9	100.0
연령별	19 - 29세	(310)	87.4	12.6	100.0
	30 - 39세	(343)	88.9	11.1	100.0
	40 - 49세	(336)	85.7	14.3	100.0
	50세 이상	(511)	81.2	18.8	100.0
지역별	서울	(308)	85.7	14.3	100.0
	부산	(108)	79.6	20.4	100.0
	대구	(72)	81.9	18.1	100.0
	인천	(77)	84.4	15.6	100.0
	광주	(40)	85.0	15.0	100.0
	대전	(43)	95.3	4.7	100.0
	울산	(31)	83.9	16.1	100.0
	경기도	(318)	88.1	11.9	100.0
	강원	(43)	83.7	16.3	100.0
	충청	(43)	81.4	18.6	100.0
	전남	(61)	82.0	18.0	100.0
	전북	(56)	78.6	21.4	100.0
	경남	(110)	89.1	10.9	100.0
	제주	(82)	81.7	18.3	100.0
권역별	서울	(308)	85.7	14.3	100.0
	인천 / 경기	(395)	87.3	12.7	100.0
	대전 / 충남 / 충북	(147)	85.7	14.3	100.0
	광주 / 전남 / 전북	(206)	85.4	14.6	100.0
	대구 / 경북	(154)	81.8	18.2	100.0
	부산 / 울산 / 경남	(230)	83.0	17.0	100.0
	강원 / 제주	(60)	85.0	15.0	100.0
지역크기별	광역시	(679)	84.7	15.3	100.0
	중소도시	(661)	85.9	14.1	100.0
	군지역	(160)	85.0	15.0	100.0
학력별	중졸 이하	(167)	78.4	21.6	100.0
	고졸	(735)	85.6	14.4	100.0
	대졸 이상	(598)	86.8	13.2	100.0
직업별	화이트칼라	(379)	85.8	14.2	100.0
	블루칼라	(320)	84.4	15.6	100.0
	자유업	(254)	85.8	14.2	100.0
	농 / 림 / 수산업	(40)	72.5	27.5	100.0
	주부	(351)	86.6	13.4	100.0
	학생	(114)	86.0	14.0	100.0
	무직 / 기타	(42)	83.3	16.7	100.0
소득별	200 만 원 미만	(224)	77.7	22.3	100.0
	200 ~ 299 만원	(459)	84.7	15.3	100.0
	300 ~ 399 만원	(489)	88.3	11.7	100.0
	400 만 원 이상	(328)	86.6	13.4	100.0
자원봉사활동별	있다	(413)	85.2	14.8	100.0
	없다	(1087)	85.3	14.7	100.0
투표여부별	투표했다	(755)	87.0	13.0	100.0
	투표하지않았다	(745)	83.5	16.5	100.0

※BASE : 전체

〈표11-1-2〉 공명선거 및 투표참여 홍보활동 도움 정도 - TV광고(원더걸스 편)

응답내용	사례수	크게 도움	약간 도움	별로 도움안됨	전혀 도움안됨	종합결과		계
						도움	비도움	
전체	(1279)	7.0	45.8	42.5	4.7	52.9	47.1	100.0
성별								
남자	(628)	6.5	43.3	44.9	5.3	49.8	50.2	100.0
여자	(651)	7.5	48.2	40.1	4.1	55.8	44.2	100.0
연령별								
19 - 29세	(271)	5.9	39.5	48.7	5.9	45.4	54.6	100.0
30 - 39세	(305)	7.2	45.6	43.3	3.9	52.8	47.2	100.0
40 - 49세	(288)	5.9	45.5	42.7	5.9	51.4	48.6	100.0
50세 이상	(415)	8.4	50.4	37.6	3.6	58.8	41.2	100.0
지역별								
서울	(264)	4.5	54.2	38.6	2.7	58.7	41.3	100.0
부산	(86)	2.3	54.7	39.5	3.5	57.0	43.0	100.0
대구	(59)	10.2	40.7	45.8	3.4	50.8	49.2	100.0
인천	(65)	10.8	30.8	46.2	12.3	41.5	58.5	100.0
광주	(34)	.0	29.4	70.6	.0	29.4	70.6	100.0
대전	(41)	.0	51.2	48.8	.0	51.2	48.8	100.0
울산	(26)	7.7	53.8	26.9	11.5	61.5	38.5	100.0
경기	(280)	9.6	48.9	37.9	3.6	58.6	41.4	100.0
강원	(36)	19.4	36.1	38.9	5.6	55.6	44.4	100.0
충북	(35)	11.4	42.9	45.7	.0	54.3	45.7	100.0
충남	(50)	10.0	52.0	32.0	6.0	62.0	38.0	100.0
전북	(44)	.0	31.8	59.1	9.1	31.8	68.2	100.0
전남	(98)	12.2	39.8	32.7	15.3	52.0	48.0	100.0
경북	(67)	4.5	40.3	55.2	.0	44.8	55.2	100.0
경남	(79)	1.3	40.5	57.0	1.3	41.8	58.2	100.0
제주	(15)	13.3	26.7	46.7	13.3	40.0	60.0	100.0
권역별								
서울	(264)	4.5	54.2	38.6	2.7	58.7	41.3	100.0
인천 / 경기	(345)	9.9	45.5	39.4	5.2	55.4	44.6	100.0
대전/충남/충북	(126)	7.1	49.2	41.3	2.4	56.3	43.7	100.0
광주/전남/전북	(176)	6.8	35.8	46.6	10.8	42.6	57.4	100.0
대구 / 경북	(126)	7.1	40.5	50.8	1.6	47.6	52.4	100.0
부산/울산/경남	(191)	2.6	48.7	45.0	3.7	51.3	48.7	100.0
강원 / 제주	(51)	17.6	33.3	41.2	7.8	51.0	49.0	100.0
지역크기별								
광역시	(575)	5.0	48.5	42.4	4.0	53.6	46.4	100.0
중소도시	(568)	8.3	45.6	42.4	3.7	53.9	46.1	100.0
군지역	(136)	10.3	35.3	42.6	11.8	45.6	54.4	100.0
학력별								
중졸이하	(131)	9.2	46.6	37.4	6.9	55.7	44.3	100.0
고졸	(629)	6.8	50.1	39.3	3.8	56.9	43.1	100.0
대제이상	(519)	6.7	40.5	47.6	5.2	47.2	52.8	100.0
직업별								
화이트칼라	(325)	8.0	42.2	43.4	6.5	50.2	49.8	100.0
블루칼라	(270)	5.2	46.3	43.3	5.2	51.5	48.5	100.0
자영업	(218)	8.3	46.8	40.4	4.6	55.0	45.0	100.0
농/림/수산업	(29)	6.9	37.9	51.7	3.4	44.8	55.2	100.0
주부	(304)	7.9	51.0	39.5	1.6	58.9	41.1	100.0
학생	(98)	4.1	42.9	49.0	4.1	46.9	53.1	100.0
무직 / 기타	(35)	5.7	40.0	40.0	14.3	45.7	54.3	100.0
소득별								
200만원미만	(174)	12.1	40.8	40.2	6.9	52.9	47.1	100.0
200~299만원	(389)	6.9	43.7	43.7	5.7	50.6	49.4	100.0
300~399만원	(432)	5.3	45.8	45.1	3.7	51.2	48.8	100.0
400만원 이상	(284)	6.7	51.8	38.0	3.5	58.5	41.5	100.0
자원봉사활동별								
있다	(352)	9.9	50.3	35.2	4.5	60.2	39.8	100.0
없다	(927)	5.9	44.1	45.2	4.7	50.1	49.9	100.0
투표여부별								
투표했다	(657)	11.9	54.9	29.4	3.8	66.8	33.2	100.0
투표하지않았다	(622)	1.9	36.2	56.3	5.6	38.1	61.9	100.0

※BASE : 투표참여 홍보활동 접촉자



〈표11-2-1〉 공명선거 및 투표참여 홍보활동 경험 여부- 영화관 광고(원더걸스 편)

응답내용		사례수	있다	없다	계
전체		(1500)	7.5	92.5	100.0
성별	남자	(744)	6.5	93.5	100.0
	여자	(756)	8.5	91.5	100.0
연령별	19 - 29세	(310)	20.3	79.7	100.0
	30 - 39세	(343)	5.8	94.2	100.0
	40 - 49세	(336)	3.6	96.4	100.0
	50세 이상	(511)	3.3	96.7	100.0
지역별	서울	(308)	7.5	92.5	100.0
	부산	(108)	3.7	96.3	100.0
	대구	(72)	5.6	94.4	100.0
	인천	(77)	6.5	93.5	100.0
	광주	(40)	5.0	95.0	100.0
	대전	(43)	.0	100.0	100.0
	울산	(31)	9.7	90.3	100.0
	경기도	(318)	8.2	91.8	100.0
	강원	(43)	4.7	95.3	100.0
	충청	(43)	9.3	90.7	100.0
	충남	(61)	6.6	93.4	100.0
	전남	(56)	5.4	94.6	100.0
	전북	(110)	4.5	95.5	100.0
	경북	(82)	7.3	92.7	100.0
경제	(91)	22.0	78.0	100.0	
	제주	(17)	5.9	94.1	100.0
권역별	서울 / 경기	(308)	7.5	92.5	100.0
	인천 / 경기	(395)	7.8	92.2	100.0
	대전 / 충남 / 충북	(147)	5.4	94.6	100.0
	광주 / 전남 / 전북	(206)	4.9	95.1	100.0
	대구 / 경북	(154)	6.5	93.5	100.0
	부산 / 울산 / 경남	(230)	11.7	88.3	100.0
	강원 / 제주	(60)	5.0	95.0	100.0
지역크기별	광역시	(679)	6.0	94.0	100.0
	중소도시	(661)	9.7	90.3	100.0
	군지역	(160)	4.4	95.6	100.0
학력별	중졸 이하	(167)	2.4	97.6	100.0
	고졸	(735)	6.4	93.6	100.0
	대졸 이상	(598)	10.2	89.8	100.0
직업별	화이트칼라	(379)	5.0	95.0	100.0
	블루칼라	(320)	9.4	90.6	100.0
	자유업	(254)	2.8	97.2	100.0
	농 / 림 / 수산업	(40)	.0	100.0	100.0
	주부	(351)	7.1	92.9	100.0
	학생	(114)	25.4	74.6	100.0
	무직 / 기타	(42)	4.8	95.2	100.0
소득별	200 만 원 미만	(224)	5.8	94.2	100.0
	200 ~ 299 만 원	(459)	7.6	92.4	100.0
	300 ~ 399 만 원	(489)	7.8	92.2	100.0
	400 만 원 이상	(328)	7.9	92.1	100.0
자원봉사활동별	있다	(413)	11.1	88.9	100.0
	없다	(1087)	6.1	93.9	100.0
투표여부별	투표했다	(755)	7.4	92.6	100.0
	투표하지않았다	(745)	7.5	92.5	100.0

※BASE : 전체

〈표11-2-2〉 공명선거 및 투표참여 홍보활동 도움 정도 - 영화관 광고(원더걸스 편)

응답내용	사례수	크게 도움	약간 도움	별로 도움안됨	전혀 도움안됨	종합결과		계
						도움	비도움	
전체	(112)	1.8	41.1	53.6	3.6	42.9	57.1	100.0
성별								
남자	(48)	2.1	45.8	50.0	2.1	47.9	52.1	100.0
여자	(64)	1.6	37.5	56.3	4.7	39.1	60.9	100.0
연령별								
19 - 29 세	(63)	.0	38.1	58.7	3.2	38.1	61.9	100.0
30 - 39 세	(20)	5.0	35.0	55.0	5.0	40.0	60.0	100.0
40 - 49 세	(12)	8.3	33.3	50.0	8.3	41.7	58.3	100.0
50 세 이상	(17)	.0	64.7	35.3	.0	64.7	35.3	100.0
지역별								
서울	(23)	.0	34.8	65.2	.0	34.8	65.2	100.0
부산	(4)	.0	25.0	50.0	25.0	25.0	75.0	100.0
대구	(4)	.0	25.0	50.0	25.0	25.0	75.0	100.0
인천	(5)	.0	20.0	60.0	20.0	20.0	80.0	100.0
광주	(2)	.0	50.0	50.0	.0	50.0	50.0	100.0
울산	(3)	.0	33.3	66.7	.0	33.3	66.7	100.0
경기도	(26)	7.7	38.5	53.8	.0	46.2	53.8	100.0
강원도	(2)	.0	50.0	.0	50.0	50.0	50.0	100.0
충청도	(4)	.0	50.0	50.0	.0	50.0	50.0	100.0
충남	(4)	.0	75.0	25.0	.0	75.0	25.0	100.0
전북	(3)	.0	66.7	33.3	.0	66.7	33.3	100.0
전남	(5)	.0	40.0	60.0	.0	40.0	60.0	100.0
경북	(6)	.0	50.0	50.0	.0	50.0	50.0	100.0
경남	(20)	.0	50.0	50.0	.0	50.0	50.0	100.0
제주	(1)	.0	.0	100.0	.0	.0	100.0	100.0
권역별								
서울	(23)	.0	34.8	65.2	.0	34.8	65.2	100.0
인천 / 경기	(31)	6.5	35.5	54.8	3.2	41.9	58.1	100.0
대전/충남/충북	(8)	.0	62.5	37.5	.0	62.5	37.5	100.0
광주/전남/전북	(10)	.0	50.0	50.0	.0	50.0	50.0	100.0
대구 / 경북	(10)	.0	40.0	50.0	10.0	40.0	60.0	100.0
부산/울산/경남	(27)	.0	44.4	51.9	3.7	44.4	55.6	100.0
강원 / 제주	(3)	.0	33.3	33.3	33.3	33.3	66.7	100.0
지역구별								
광역시	(41)	.0	31.7	61.0	7.3	31.7	68.3	100.0
중소도시	(64)	3.1	43.8	51.6	1.6	46.9	53.1	100.0
군지역	(7)	.0	71.4	28.6	.0	71.4	28.6	100.0
학력별								
중졸이하	(4)	.0	75.0	25.0	.0	75.0	25.0	100.0
고졸	(47)	4.3	40.4	53.2	2.1	44.7	55.3	100.0
대계이상	(61)	.0	39.3	55.7	4.9	39.3	60.7	100.0
직업별								
화이트칼라	(19)	.0	52.6	42.1	5.3	52.6	47.4	100.0
블루칼라	(30)	3.3	33.3	60.0	3.3	36.7	63.3	100.0
자영업	(7)	.0	14.3	71.4	14.3	14.3	85.7	100.0
주부	(25)	4.0	40.0	52.0	4.0	44.0	56.0	100.0
학생	(29)	.0	48.3	51.7	.0	48.3	51.7	100.0
무직 / 기타	(2)	.0	50.0	50.0	.0	50.0	50.0	100.0
소득별								
200 만원미만	(13)	7.7	38.5	46.2	7.7	46.2	53.8	100.0
200~299 만원	(35)	2.9	45.7	48.6	2.9	48.6	51.4	100.0
300~399 만원	(38)	.0	36.8	60.5	2.6	36.8	63.2	100.0
400 만원 이상	(26)	.0	42.3	53.8	3.8	42.3	57.7	100.0
자원봉사활동별								
있다	(46)	2.2	45.7	50.0	2.2	47.8	52.2	100.0
없다	(66)	1.5	37.9	56.1	4.5	39.4	60.6	100.0
투표여부별								
투표했다	(56)	1.8	58.9	39.3	.0	60.7	39.3	100.0
투표하지않았다	(56)	1.8	23.2	67.9	7.1	25.0	75.0	100.0

※BASE : 투표참여 홍보활동 접촉자

〈표11-3-1〉 공명선거 및 투표참여 홍보활동 경험 여부-라디오 광고(원더걸스 편)

응답내용		사례수	있다	없다	계
전체		(1500)	15.7	84.3	100.0
성별	남자	(744)	18.0	82.0	100.0
	여자	(756)	13.4	86.6	100.0
연령별	19 - 29세	(310)	15.8	84.2	100.0
	30 - 39세	(343)	17.2	82.8	100.0
	40 - 49세	(336)	18.2	81.8	100.0
	50세 이상	(511)	12.9	87.1	100.0
지역별	서울	(308)	16.9	83.1	100.0
	부산	(108)	11.1	88.9	100.0
	대구	(72)	12.5	87.5	100.0
	인천	(77)	22.1	77.9	100.0
	광주	(40)	5.0	95.0	100.0
	대전	(43)	4.7	95.3	100.0
	울산	(31)	6.5	93.5	100.0
	경기도	(318)	15.7	84.3	100.0
	강원	(43)	27.9	72.1	100.0
	충북	(43)	11.6	88.4	100.0
	충남	(61)	26.2	73.8	100.0
	전북	(56)	10.7	89.3	100.0
	전남	(110)	16.4	83.6	100.0
경북	(82)	19.5	80.5	100.0	
경제	(91)	13.2	86.8	100.0	
제주	(17)	23.5	76.5	100.0	
권역별	서울 / 경기	(308)	16.9	83.1	100.0
	인천 / 경기	(395)	17.0	83.0	100.0
	대전 / 충남 / 충북	(147)	15.6	84.4	100.0
	광주 / 전남 / 전북	(206)	12.6	87.4	100.0
	대구 / 경북	(154)	16.2	83.8	100.0
	부산 / 울산 / 경남	(230)	11.3	88.7	100.0
강원 / 제주	(60)	26.7	73.3	100.0	
지역크기별	광역시	(679)	14.1	85.9	100.0
	중소도시	(661)	19.2	80.8	100.0
	군지역	(160)	7.5	92.5	100.0
학력별	중졸 이하	(167)	9.0	91.0	100.0
	고졸	(735)	15.0	85.0	100.0
	대졸 이상	(598)	18.4	81.6	100.0
직업별	화이트칼라	(379)	21.4	78.6	100.0
	블루칼라	(320)	16.3	83.8	100.0
	자유업	(254)	16.1	83.9	100.0
	농 / 림 / 수산업	(40)	5.0	95.0	100.0
	주부	(351)	12.3	87.7	100.0
	학무직 / 기타	(114)	10.5	89.5	100.0
소득별	200 만 원 미만	(224)	12.1	87.9	100.0
	200 ~ 299 만원	(459)	14.6	85.4	100.0
	300 ~ 399 만원	(489)	15.7	84.3	100.0
	400 만 원 이상	(328)	19.5	80.5	100.0
자원봉사활동별	있다	(413)	23.0	77.0	100.0
	없다	(1087)	12.9	87.1	100.0
투표여부별	투표했다	(755)	20.1	79.9	100.0
	투표하지않았다	(745)	11.1	88.9	100.0

※BASE : 전체

〈표11-3-2〉 공명선거 및 투표참여 홍보활동 도움 정도-라디오 광고(원더걸스 편)

응답내용	사례수	크게 도움	약간 도움	별로 도움안됨	전혀 도움안됨	종합결과		계
						도움	비도움	
전체	(235)	5.5	41.3	49.4	3.8	46.8	53.2	100.0
성별								
남자	(134)	5.2	43.3	47.8	3.7	48.5	51.5	100.0
여자	(101)	5.9	38.6	51.5	4.0	44.6	55.4	100.0
연령별								
19 - 29 세	(49)	4.1	40.8	49.0	6.1	44.9	55.1	100.0
30 - 39 세	(59)	1.7	45.8	49.2	3.4	47.5	52.5	100.0
40 - 49 세	(61)	6.6	32.8	55.7	4.9	39.3	60.7	100.0
50 세 이상	(66)	9.1	45.5	43.9	1.5	54.5	45.5	100.0
지역별								
서울	(52)	1.9	26.9	69.2	1.9	28.8	71.2	100.0
부산	(12)	.0	58.3	41.7	.0	58.3	41.7	100.0
대구	(9)	.0	33.3	44.4	22.2	33.3	66.7	100.0
인천	(17)	11.8	47.1	29.4	11.8	58.8	41.2	100.0
광주	(2)	.0	50.0	50.0	.0	50.0	50.0	100.0
대전	(2)	.0	50.0	50.0	.0	50.0	50.0	100.0
울산	(2)	.0	50.0	50.0	.0	50.0	50.0	100.0
경기도	(50)	8.0	34.0	56.0	2.0	42.0	58.0	100.0
강원	(12)	8.3	41.7	50.0	.0	50.0	50.0	100.0
충북	(5)	.0	60.0	40.0	.0	60.0	40.0	100.0
충남	(16)	12.5	50.0	31.3	6.3	62.5	37.5	100.0
전북	(6)	.0	66.7	33.3	.0	66.7	33.3	100.0
전남	(18)	5.6	72.2	11.1	11.1	77.8	22.2	100.0
경북	(16)	6.3	50.0	43.8	.0	56.3	43.8	100.0
경남	(12)	.0	16.7	83.3	.0	16.7	83.3	100.0
제주	(4)	25.0	50.0	25.0	.0	75.0	25.0	100.0
권역별								
서울	(52)	1.9	26.9	69.2	1.9	28.8	71.2	100.0
인천 / 경기	(67)	9.0	37.3	49.3	4.5	46.3	53.7	100.0
대전/충남/충북	(23)	8.7	52.2	34.8	4.3	60.9	39.1	100.0
광주/전남/전북	(26)	3.8	69.2	19.2	7.7	73.1	26.9	100.0
대구 / 경북	(25)	4.0	44.0	44.0	8.0	48.0	52.0	100.0
부산/울산/경남	(26)	.0	38.5	61.5	.0	38.5	61.5	100.0
강원 / 제주	(16)	12.5	43.8	43.8	.0	56.3	43.8	100.0
지역크기별								
광역시	(96)	3.1	36.5	55.2	5.2	39.6	60.4	100.0
중소도시	(127)	7.1	46.5	44.1	2.4	53.5	46.5	100.0
군지역	(12)	8.3	25.0	58.3	8.3	33.3	66.7	100.0
학력별								
중졸이하	(15)	13.3	40.0	40.0	6.7	53.3	46.7	100.0
고졸	(110)	7.3	44.5	46.4	1.8	51.8	48.2	100.0
대재이상	(110)	2.7	38.2	53.6	5.5	40.9	59.1	100.0
직업별								
화이트칼라	(81)	6.2	44.4	44.4	4.9	50.6	49.4	100.0
블루칼라	(52)	5.8	42.3	50.0	1.9	48.1	51.9	100.0
자영업	(41)	9.8	41.5	43.9	4.9	51.2	48.8	100.0
농/림/수산업	(2)	.0	.0	100.0	.0	.0	100.0	100.0
주부	(43)	2.3	34.9	60.5	2.3	37.2	62.8	100.0
학생	(12)	.0	50.0	41.7	8.3	50.0	50.0	100.0
무직 / 기타	(4)	.0	25.0	75.0	.0	25.0	75.0	100.0
소득별								
200만원미만	(27)	11.1	40.7	40.7	7.4	51.9	48.1	100.0
200~299만원	(67)	4.5	40.3	52.2	3.0	44.8	55.2	100.0
300~399만원	(77)	6.5	36.4	54.5	2.6	42.9	57.1	100.0
400만원이상	(64)	3.1	48.4	43.8	4.7	51.6	48.4	100.0
자원봉사활동별								
있다	(95)	6.3	46.3	43.2	4.2	52.6	47.4	100.0
없다	(140)	5.0	37.9	53.6	3.6	42.9	57.1	100.0
투표여부별								
투표했다	(152)	6.6	48.7	42.8	2.0	55.3	44.7	100.0
투표하지않았다	(83)	3.6	27.7	61.4	7.2	31.3	68.7	100.0

※BASE : 투표참여 홍보활동 접촉자

〈표11-4-1〉 공명선거 및 투표참여 홍보활동 경험 여부-신문광고

응답내용		사례수	있다	없다	계
전체		(1500)	36.6	63.4	100.0
성별	남자	(744)	42.5	57.5	100.0
	여자	(756)	30.8	69.2	100.0
연령별	19 - 29세	(310)	37.1	62.9	100.0
	30 - 39세	(343)	36.2	63.8	100.0
	40 - 49세	(336)	38.7	61.3	100.0
	50세 이상	(511)	35.2	64.8	100.0
지역별	서울	(308)	48.7	51.3	100.0
	부산	(108)	38.0	62.0	100.0
	대구	(72)	27.8	72.2	100.0
	인천	(77)	31.2	68.8	100.0
	광주	(40)	15.0	85.0	100.0
	대전	(43)	23.3	76.7	100.0
	울산	(31)	35.5	64.5	100.0
	경기도	(318)	44.7	55.3	100.0
	강원	(43)	32.6	67.4	100.0
	충청	(43)	25.6	74.4	100.0
	전남	(61)	32.8	67.2	100.0
	전북	(56)	17.9	82.1	100.0
	경남	(110)	21.8	78.2	100.0
	제주	(82)	28.0	72.0	100.0
권역별	서울	(308)	48.7	51.3	100.0
	인천 / 경기도	(395)	42.0	58.0	100.0
	대전 / 충남 / 충북	(147)	27.9	72.1	100.0
	광주 / 전남 / 전북	(206)	19.4	80.6	100.0
	대구 / 경북	(154)	27.9	72.1	100.0
	부산 / 울산 / 경남	(230)	38.3	61.7	100.0
	강원 / 제주	(60)	35.0	65.0	100.0
지역크기별	광역시	(679)	38.6	61.4	100.0
	중소도시	(661)	39.0	61.0	100.0
	군지역	(160)	18.1	81.9	100.0
학력별	중졸 이하	(167)	18.6	81.4	100.0
	고졸	(735)	35.8	64.2	100.0
	대졸 이상	(598)	42.6	57.4	100.0
직업별	화이트칼라	(379)	41.7	58.3	100.0
	블루칼라	(320)	36.6	63.4	100.0
	자영업	(254)	45.7	54.3	100.0
	농 / 립 / 수산업	(40)	15.0	85.0	100.0
	주부	(351)	29.6	70.4	100.0
	학생	(114)	35.1	64.9	100.0
	무직 / 기타	(42)	19.0	81.0	100.0
소득별	200 만 원 미만	(224)	26.8	73.2	100.0
	200 ~ 299 만 원	(459)	29.2	70.8	100.0
	300 ~ 399 만 원	(489)	39.7	60.3	100.0
	400 만 원 이상	(328)	49.1	50.9	100.0
자원봉사활동별	있다	(413)	43.8	56.2	100.0
	없다	(1087)	33.9	66.1	100.0
투표여부별	투표했다	(755)	42.5	57.5	100.0
	투표하지않았다	(745)	30.6	69.4	100.0

※BASE : 전체

〈표11-4-2〉 공명선거 및 투표참여 홍보활동 도움 정도 - 신문광고

응답내용	사례수	크게 도움	약간 도움	별로 도움안됨	전혀 도움안됨	종합결과		계
						도움	비도움	
전체	(549)	7.1	46.1	42.6	4.2	53.2	46.8	100.0
성별								
남자	(316)	7.9	45.6	41.5	5.1	53.5	46.5	100.0
여자	(233)	6.0	46.8	44.2	3.0	52.8	47.2	100.0
연령별								
19 - 29세	(115)	7.0	40.9	47.0	5.2	47.8	52.2	100.0
30 - 39세	(124)	4.8	40.3	47.6	7.3	45.2	54.8	100.0
40 - 49세	(130)	3.1	51.5	40.8	4.6	54.6	45.4	100.0
50세 이상	(180)	11.7	49.4	37.8	1.1	61.1	38.9	100.0
지역별								
서울	(150)	4.0	48.7	46.0	1.3	52.7	47.3	100.0
부산	(41)	.0	48.8	48.8	2.4	48.8	51.2	100.0
대구	(20)	5.0	50.0	40.0	5.0	55.0	45.0	100.0
인천	(24)	4.2	41.7	25.0	29.2	45.8	54.2	100.0
광주	(6)	33.3	16.7	50.0	.0	50.0	50.0	100.0
대전	(10)	.0	30.0	70.0	.0	30.0	70.0	100.0
울산	(11)	.0	63.6	27.3	9.1	63.6	36.4	100.0
경기도	(142)	9.2	47.2	40.1	3.5	56.3	43.7	100.0
강원	(14)	28.6	28.6	42.9	.0	57.1	42.9	100.0
충북	(11)	.0	63.6	36.4	.0	63.6	36.4	100.0
충남	(20)	20.0	55.0	20.0	5.0	75.0	25.0	100.0
전북	(10)	10.0	.0	80.0	10.0	10.0	90.0	100.0
전남	(24)	16.7	45.8	29.2	8.3	62.5	37.5	100.0
경북	(23)	4.3	56.5	39.1	.0	60.9	39.1	100.0
경남	(36)	.0	38.9	55.6	5.6	38.9	61.1	100.0
제주	(7)	28.6	28.6	42.9	.0	57.1	42.9	100.0
권역별								
서울	(150)	4.0	48.7	46.0	1.3	52.7	47.3	100.0
인천 / 경기	(166)	8.4	46.4	38.0	7.2	54.8	45.2	100.0
대전/충남/충북	(41)	9.8	51.2	36.6	2.4	61.0	39.0	100.0
광주/전남/전북	(40)	17.5	30.0	45.0	7.5	47.5	52.5	100.0
대구 / 경북	(43)	4.7	53.5	39.5	2.3	58.1	41.9	100.0
부산/울산/경남	(88)	.0	46.6	48.9	4.5	46.6	53.4	100.0
강원 / 제주	(21)	28.6	28.6	42.9	.0	57.1	42.9	100.0
지역크기별								
광역시	(262)	3.8	47.3	44.3	4.6	51.1	48.9	100.0
중소도시	(258)	9.3	46.1	41.1	3.5	55.4	44.6	100.0
군지역	(29)	17.2	34.5	41.4	6.9	51.7	48.3	100.0
학력별								
중졸이하	(31)	9.7	35.5	48.4	6.5	45.2	54.8	100.0
고졸	(263)	9.5	47.9	40.7	1.9	57.4	42.6	100.0
대재이상	(255)	4.3	45.5	43.9	6.3	49.8	50.2	100.0
직업별								
화이트칼라	(158)	6.3	44.9	43.0	5.7	51.3	48.7	100.0
블루칼라	(117)	8.5	44.4	45.3	1.7	53.0	47.0	100.0
자영업	(116)	9.5	47.4	37.9	5.2	56.9	43.1	100.0
농/림/수산업	(6)	16.7	50.0	16.7	16.7	66.7	33.3	100.0
주부	(104)	3.8	47.1	46.2	2.9	51.0	49.0	100.0
학생	(40)	5.0	50.0	40.0	5.0	55.0	45.0	100.0
무직 / 기타	(8)	12.5	37.5	50.0	.0	50.0	50.0	100.0
소득별								
200만원미만	(60)	11.7	35.0	45.0	8.3	46.7	53.3	100.0
200~299만원	(134)	8.2	45.5	41.8	4.5	53.7	46.3	100.0
300~399만원	(194)	5.7	46.9	43.3	4.1	52.6	47.4	100.0
400만원 이상	(161)	6.2	49.7	41.6	2.5	55.9	44.1	100.0
자원봉사활동별								
있다	(181)	11.0	49.2	35.9	3.9	60.2	39.8	100.0
없다	(368)	5.2	44.6	45.9	4.3	49.7	50.3	100.0
투표여부별								
투표했다	(321)	11.8	54.5	31.5	2.2	66.4	33.6	100.0
투표하지않았다	(228)	.4	34.2	58.3	7.0	34.6	65.4	100.0

※BASE : 투표참여 홍보활동 접촉자

〈표11-5-1〉 공명선거 및 투표참여 홍보활동 경험 여부-지하철·버스 등 광고

응답내용		사례수	있다	없다	계
전체		(1500)	22.4	77.6	100.0
성별	남자	(744)	20.3	79.7	100.0
	여자	(756)	24.5	75.5	100.0
연령별	19 - 29세	(310)	39.0	61.0	100.0
	30 - 39세	(343)	23.3	76.7	100.0
	40 - 49세	(336)	14.9	85.1	100.0
	50세 이상	(511)	16.6	83.4	100.0
지역별	서울	(308)	36.7	63.3	100.0
	부산	(108)	17.6	82.4	100.0
	대구	(72)	29.2	70.8	100.0
	인천	(77)	16.9	83.1	100.0
	광주	(40)	5.0	95.0	100.0
	대전	(43)	4.7	95.3	100.0
	울산	(31)	3.2	96.8	100.0
	경기도	(318)	30.8	69.2	100.0
	강원	(43)	7.0	93.0	100.0
	충청	(43)	11.6	88.4	100.0
	충남	(61)	6.6	93.4	100.0
	전남	(56)	5.4	94.6	100.0
	전북	(110)	19.1	80.9	100.0
	경북	(82)	9.8	90.2	100.0
경제	남주	(91)	23.1	76.9	100.0
	제주	(17)	11.8	88.2	100.0
권역별	서울 / 경기	(308)	36.7	63.3	100.0
	대전 / 충남 / 충북	(395)	28.1	71.9	100.0
	대구 / 경북	(147)	7.5	92.5	100.0
	광주 / 전남 / 전북	(206)	12.6	87.4	100.0
	부산 / 울산 / 경남	(154)	18.8	81.2	100.0
	강원 / 제주	(230)	17.8	82.2	100.0
	제주	(60)	8.3	91.7	100.0
지역크기별	광역시	(679)	25.2	74.8	100.0
	중소도시	(661)	22.8	77.2	100.0
	군지역	(160)	8.8	91.3	100.0
학력별	중졸 이하	(167)	9.0	91.0	100.0
	고졸	(735)	20.3	79.7	100.0
	대졸 이상	(598)	28.8	71.2	100.0
직업별	화이트칼라	(379)	24.8	75.2	100.0
	블루칼라	(320)	20.0	80.0	100.0
	자영업	(254)	13.0	87.0	100.0
	농/림/수산업	(40)	7.5	92.5	100.0
	주부	(351)	23.9	76.1	100.0
	학생	(114)	43.0	57.0	100.0
	무직 / 기타	(42)	21.4	78.6	100.0
소득별	200 만 원 미만	(224)	13.8	86.2	100.0
	200 ~ 299 만 원	(459)	18.3	81.7	100.0
	300 ~ 399 만 원	(489)	26.2	73.8	100.0
	400 만 원 이상	(328)	28.4	71.6	100.0
자원봉사활동별	있다	(413)	23.0	77.0	100.0
	없다	(1087)	22.2	77.8	100.0
투표여부별	투표했다	(755)	21.2	78.8	100.0
	투표하지않았다	(745)	23.6	76.4	100.0

※BASE : 전체

〈표11-5-2〉 공명선거 및 투표참여 홍보활동 도움 정도 - 지하철·버스등 광고

응답내용	사례수	크게 도움	약간 도움	별로 도움안됨	전혀 도움안됨	종합결과		계
						도움	비도움	
전체	(336)	5.7	38.4	53.0	3.0	44.0	56.0	100.0
성별								
남자	(151)	4.6	40.4	51.7	3.3	45.0	55.0	100.0
여자	(185)	6.5	36.8	54.1	2.7	43.2	56.8	100.0
연령별								
19 - 29세	(121)	5.8	38.0	53.7	2.5	43.8	56.2	100.0
30 - 39세	(80)	5.0	31.3	57.5	6.3	36.3	63.8	100.0
40 - 49세	(50)	6.0	40.0	52.0	2.0	46.0	54.0	100.0
50세 이상	(85)	5.9	44.7	48.2	1.2	50.6	49.4	100.0
지역별								
서울	(113)	1.8	38.9	56.6	2.7	40.7	59.3	100.0
부산	(19)	.0	26.3	73.7	.0	26.3	73.7	100.0
대구	(21)	19.0	19.0	52.4	9.5	38.1	61.9	100.0
인천	(13)	7.7	46.2	30.8	15.4	53.8	46.2	100.0
광주	(2)	.0	50.0	50.0	.0	50.0	50.0	100.0
대전	(2)	.0	50.0	50.0	.0	50.0	50.0	100.0
울산	(1)	.0	100.0	.0	.0	100.0	.0	100.0
경기도	(98)	9.2	36.7	52.0	2.0	45.9	54.1	100.0
강원도	(3)	33.3	33.3	.0	33.3	66.7	33.3	100.0
충청도	(5)	.0	40.0	60.0	.0	40.0	60.0	100.0
충남	(4)	.0	75.0	25.0	.0	75.0	25.0	100.0
전남	(3)	.0	66.7	33.3	.0	66.7	33.3	100.0
전북	(21)	.0	66.7	33.3	.0	66.7	33.3	100.0
경북	(8)	25.0	25.0	50.0	.0	50.0	50.0	100.0
경남	(21)	.0	33.3	66.7	.0	33.3	66.7	100.0
제주	(2)	.0	.0	100.0	.0	.0	100.0	100.0
권역별								
서울	(113)	1.8	38.9	56.6	2.7	40.7	59.3	100.0
인천 / 경기	(111)	9.0	37.8	49.5	3.6	46.8	53.2	100.0
대전/충남/충북	(11)	.0	54.5	45.5	.0	54.5	45.5	100.0
광주/전남/전북	(26)	.0	65.4	34.6	.0	65.4	34.6	100.0
대구 / 경북	(29)	20.7	20.7	51.7	6.9	41.4	58.6	100.0
부산/울산/경남	(41)	.0	31.7	68.3	.0	31.7	68.3	100.0
강원 / 제주	(5)	20.0	20.0	40.0	20.0	40.0	60.0	100.0
지역키별								
광역시	(171)	4.1	36.3	55.6	4.1	40.4	59.6	100.0
중소도시	(151)	7.9	41.1	49.7	1.3	49.0	51.0	100.0
군지역	(14)	.0	35.7	57.1	7.1	35.7	64.3	100.0
학력별								
중졸이하	(15)	.0	46.7	53.3	.0	46.7	53.3	100.0
고졸	(149)	6.0	43.6	49.0	1.3	49.7	50.3	100.0
대재이상	(172)	5.8	33.1	56.4	4.7	39.0	61.0	100.0
직업별								
화이트칼라	(94)	9.6	31.9	56.4	2.1	41.5	58.5	100.0
블루칼라	(64)	4.7	32.8	60.9	1.6	37.5	62.5	100.0
자영업	(33)	9.1	48.5	39.4	3.0	57.6	42.4	100.0
농/림/수산업	(3)	.0	66.7	33.3	.0	66.7	33.3	100.0
주부	(84)	3.6	42.9	51.2	2.4	46.4	53.6	100.0
학생	(49)	2.0	40.8	51.0	6.1	42.9	57.1	100.0
무직 / 기타	(9)	.0	44.4	44.4	11.1	44.4	55.6	100.0
소득별								
200만원미만	(31)	6.5	35.5	48.4	9.7	41.9	58.1	100.0
200~299만원	(84)	4.8	42.9	48.8	3.6	47.6	52.4	100.0
300~399만원	(128)	5.5	39.1	52.3	3.1	44.5	55.5	100.0
400만원 이상	(93)	6.5	34.4	59.1	.0	40.9	59.1	100.0
자원봉사활동별								
있다	(95)	7.4	41.1	48.4	3.2	48.4	51.6	100.0
없다	(241)	5.0	37.3	54.8	2.9	42.3	57.7	100.0
투표여부별								
투표했다	(160)	10.0	46.9	41.3	1.9	56.9	43.1	100.0
투표하지않았다	(176)	1.7	30.7	63.6	4.0	32.4	67.6	100.0

※BASE : 투표참여 홍보활동 접촉자



〈표11-6-1〉 공명선거 및 투표참여 홍보활동 경험 여부 -  
현수막·홍보탑·육교현관·전광판 광고

응답내용			사례수	있다	없다	계
전체			(1500)	58.2	41.8	100.0
성별	남자		(744)	58.7	41.3	100.0
	여자		(756)	57.7	42.3	100.0
연령별	19 - 29세		(310)	60.0	40.0	100.0
	30 - 39세		(343)	58.6	41.4	100.0
	40 - 49세		(336)	60.4	39.6	100.0
	50세 이상		(511)	55.4	44.6	100.0
지역별	서울		(308)	61.0	39.0	100.0
	부산		(108)	54.6	45.4	100.0
	대구		(72)	36.1	63.9	100.0
	인천		(77)	50.6	49.4	100.0
	광주		(40)	77.5	22.5	100.0
	대전		(43)	58.1	41.9	100.0
	울산		(31)	54.8	45.2	100.0
	경기도		(318)	60.1	39.9	100.0
	강원		(43)	58.1	41.9	100.0
	충청		(43)	58.1	41.9	100.0
	충남		(61)	65.6	34.4	100.0
	전남		(56)	39.3	60.7	100.0
	전북		(110)	51.8	48.2	100.0
	경북		(82)	57.3	42.7	100.0
제주		(91)	73.6	26.4	100.0	
권역별	서울		(308)	61.0	39.0	100.0
	인천 / 경기		(395)	58.2	41.8	100.0
	대전 / 충남 / 충북		(147)	61.2	38.8	100.0
	광주 / 전남 / 전북		(206)	53.4	46.6	100.0
	대구 / 경북		(154)	47.4	52.6	100.0
	부산 / 울산 / 경남		(230)	62.2	37.8	100.0
	강원 / 제주		(60)	65.0	35.0	100.0
지역크기별	광역시		(679)	56.7	43.3	100.0
	중소도시		(661)	61.9	38.1	100.0
	군지역		(160)	49.4	50.6	100.0
학력별	중졸 이하		(167)	51.5	48.5	100.0
	고졸		(735)	57.1	42.9	100.0
	대졸 이상		(598)	61.4	38.6	100.0
직업별	화이트칼라		(379)	63.3	36.7	100.0
	블루칼라		(320)	59.7	40.3	100.0
	자유영		(254)	53.9	46.1	100.0
	농 / 립 / 수 산업		(40)	47.5	52.5	100.0
	주부		(351)	55.6	44.4	100.0
	학생		(114)	57.9	42.1	100.0
	무직 / 기타		(42)	59.5	40.5	100.0
소득별	200 만 원 미만		(224)	50.9	49.1	100.0
	200 ~ 299 만 원		(459)	58.8	41.2	100.0
	300 ~ 399 만 원		(489)	57.5	42.5	100.0
	400 만 원 이상		(328)	63.4	36.6	100.0
자원봉사활동별	있다		(413)	63.9	36.1	100.0
	없다		(1087)	56.0	44.0	100.0
투표여부별	투표했다		(755)	63.7	36.3	100.0
	투표하지않았다		(745)	52.6	47.4	100.0

※BASE : 전체

〈표11-6-2〉 공명선거 및 투표참여 홍보활동 도움 정도 -  
현수막·홍보탑·육교현판·전광판 광고

응답내용	사례수	크게 도움	약간 도움	별로 도움안됨	전혀 도움안됨	종합결과		계
						도움	비도움	
전체	(873)	4.6	43.6	46.7	5.0	48.2	51.8	100.0
성별								
남자	(437)	4.8	41.0	48.7	5.5	45.8	54.2	100.0
여성	(436)	4.4	46.3	44.7	4.6	50.7	49.3	100.0
연령별								
19 - 29세	(186)	3.8	41.9	49.5	4.8	45.7	54.3	100.0
30 - 39세	(201)	5.0	39.3	48.3	7.5	44.3	55.7	100.0
40 - 49세	(203)	2.0	39.4	54.7	3.9	41.4	58.6	100.0
50세 이상	(283)	6.7	50.9	38.2	4.2	57.6	42.4	100.0
지역별								
서울	(188)	1.6	54.3	41.5	2.7	55.9	44.1	100.0
부산	(59)	.0	30.5	62.7	6.8	30.5	69.5	100.0
대구	(26)	.0	38.5	57.7	3.8	38.5	61.5	100.0
인천	(39)	7.7	25.6	53.8	12.8	33.3	66.7	100.0
광주	(31)	6.5	41.9	48.4	3.2	48.4	51.6	100.0
대전	(25)	.0	36.0	64.0	.0	36.0	64.0	100.0
울산	(17)	5.9	29.4	52.9	11.8	35.3	64.7	100.0
경기도	(191)	7.9	53.4	36.6	2.1	61.3	38.7	100.0
강원	(25)	4.0	48.0	32.0	16.0	52.0	48.0	100.0
충청	(25)	.0	52.0	40.0	8.0	52.0	48.0	100.0
충남	(40)	2.5	50.0	35.0	12.5	52.5	47.5	100.0
전북	(22)	4.5	36.4	50.0	9.1	40.9	59.1	100.0
전남	(57)	12.3	35.1	42.1	10.5	47.4	52.6	100.0
경북	(47)	8.5	36.2	55.3	.0	44.7	55.3	100.0
경남	(67)	.0	26.9	71.6	1.5	26.9	73.1	100.0
제주	(14)	14.3	28.6	42.9	14.3	42.9	57.1	100.0
권역별								
서울	(188)	1.6	54.3	41.5	2.7	55.9	44.1	100.0
인천/경기	(230)	7.8	48.7	39.6	3.9	56.5	43.5	100.0
대전/충남/충북	(90)	1.1	46.7	44.4	7.8	47.8	52.2	100.0
광주/전남/전북	(110)	9.1	37.3	45.5	8.2	46.4	53.6	100.0
대구/경북	(73)	5.5	37.0	56.2	1.4	42.5	57.5	100.0
부산/울산/경남	(143)	.7	28.7	65.7	4.9	29.4	70.6	100.0
강원/제주	(39)	7.7	41.0	35.9	15.4	48.7	51.3	100.0
지역크기별								
광역시	(385)	2.3	43.4	49.6	4.7	45.7	54.3	100.0
중소도시	(409)	6.4	45.7	43.5	4.4	52.1	47.9	100.0
군지역	(79)	6.3	34.2	49.4	10.1	40.5	59.5	100.0
학력별								
중졸이하	(86)	8.1	43.0	41.9	7.0	51.2	48.8	100.0
고졸	(420)	4.3	46.9	44.3	4.5	51.2	48.8	100.0
대졸이상	(367)	4.1	40.1	50.7	5.2	44.1	55.9	100.0
직업별								
화이트칼라	(240)	6.3	35.0	51.3	7.5	41.3	58.8	100.0
블루칼라	(191)	2.6	42.9	51.8	2.6	45.5	54.5	100.0
자영업	(137)	3.6	49.6	42.3	4.4	53.3	46.7	100.0
농/림/수산업	(19)	15.8	15.8	63.2	5.3	31.6	68.4	100.0
주부	(195)	4.6	52.3	38.5	4.6	56.9	43.1	100.0
학생	(66)	1.5	43.9	50.0	4.5	45.5	54.5	100.0
무직/기타	(25)	8.0	52.0	32.0	8.0	60.0	40.0	100.0
소득별								
200만원미만	(114)	9.6	35.1	47.4	7.9	44.7	55.3	100.0
200~299만원	(270)	3.3	40.7	48.5	7.4	44.1	55.9	100.0
300~399만원	(281)	3.9	46.3	46.3	3.6	50.2	49.8	100.0
400만원이상	(208)	4.3	48.6	44.7	2.4	52.9	47.1	100.0
자원봉사활동								
있다	(264)	8.0	48.9	37.9	5.3	56.8	43.2	100.0
없다	(609)	3.1	41.4	50.6	4.9	44.5	55.5	100.0
투표여부								
투표했다	(481)	8.1	54.5	34.5	2.9	62.6	37.4	100.0
투표하지않았다	(392)	.3	30.4	61.7	7.7	30.6	69.4	100.0

※BASE : 투표참여 홍보활동 접촉자

〈표11-7-1〉 공명선거 및 투표참여 홍보활동 경험 여부-  
포스터, 홍보책자 등 인쇄물 홍보

응답내용		사례수	있다	없다	계
전체		(1500)	41.6	58.4	100.0
성별	남자	(744)	41.7	58.3	100.0
	여자	(756)	41.5	58.5	100.0
연령별	19 - 29세	(310)	40.6	59.4	100.0
	30 - 39세	(343)	44.9	55.1	100.0
	40 - 49세	(336)	38.7	61.3	100.0
	50세 이상	(511)	41.9	58.1	100.0
지역별	서울	(308)	42.5	57.5	100.0
	부산	(108)	38.9	61.1	100.0
	대구	(72)	34.7	65.3	100.0
	인천	(77)	33.8	66.2	100.0
	광주	(40)	37.5	62.5	100.0
	대전	(43)	53.5	46.5	100.0
	울산	(31)	38.7	61.3	100.0
	경기	(318)	45.0	55.0	100.0
	강원	(43)	39.5	60.5	100.0
	충청	(43)	44.2	55.8	100.0
	충남	(61)	54.1	45.9	100.0
	전남	(56)	19.6	80.4	100.0
	전북	(110)	37.3	62.7	100.0
	경북	(82)	31.7	68.3	100.0
제주	(91)	51.6	48.4	100.0	
권역별	서울	(308)	42.5	57.5	100.0
	인천 / 경기	(395)	42.8	57.2	100.0
	대전 / 충남 / 충북	(147)	51.0	49.0	100.0
	광주 / 전남 / 전북	(206)	32.5	67.5	100.0
	대구 / 경북	(154)	33.1	66.9	100.0
	부산 / 울산 / 경남	(230)	43.9	56.1	100.0
	강원 / 제주	(60)	50.0	50.0	100.0
지역크기별	광역시	(679)	40.4	59.6	100.0
	중소도시	(661)	40.5	59.5	100.0
	지방	(160)	51.3	48.8	100.0
학력별	중졸 이하	(167)	38.3	61.7	100.0
	고졸	(735)	42.7	57.3	100.0
	대졸 이상	(598)	41.1	58.9	100.0
직업별	화이트칼라	(379)	45.6	54.4	100.0
	블루칼라	(320)	42.8	57.2	100.0
	자영업	(254)	41.3	58.7	100.0
	농 / 립 / 수산업	(40)	57.5	42.5	100.0
	주부	(351)	38.2	61.8	100.0
	학생	(114)	33.3	66.7	100.0
	무직 / 기타	(42)	33.3	66.7	100.0
소득별	200 만 원 미만	(224)	42.9	57.1	100.0
	200 ~ 299 만원	(459)	40.1	59.9	100.0
	300 ~ 399 만원	(489)	39.7	60.3	100.0
	400 만 원 이상	(328)	45.7	54.3	100.0
자원봉사활동별	있다	(413)	50.8	49.2	100.0
	없다	(1087)	38.1	61.9	100.0
투표여부별	투표했다	(755)	48.1	51.9	100.0
	투표하지않았다	(745)	35.0	65.0	100.0

※BASE : 전체

〈표11-7-2〉 공명선거 및 투표참여 홍보활동 도움 정도-  
포스터, 홍보책자 등 인쇄물 홍보

응답내용	사례수	크게 도움	약간 도움	별로 도움안됨	전혀 도움안됨	종합결과		계
						도움	비도움	
전체	(624)	7.5	44.4	42.5	5.6	51.9	48.1	100.0
성별								
남자	(310)	7.1	41.0	45.2	6.8	48.1	51.9	100.0
여성	(314)	8.0	47.8	39.8	4.5	55.7	44.3	100.0
연령별								
19 - 29세	(126)	7.9	38.9	49.2	4.0	46.8	53.2	100.0
30 - 39세	(154)	8.4	37.0	46.1	8.4	45.5	54.5	100.0
40 - 49세	(130)	5.4	50.0	40.0	4.6	55.4	44.6	100.0
50세 이상	(214)	7.9	49.5	37.4	5.1	57.5	42.5	100.0
지역별								
서울	(131)	2.3	40.5	52.7	4.6	42.7	57.3	100.0
부산	(42)	.0	61.9	35.7	2.4	61.9	38.1	100.0
대구	(25)	.0	72.0	24.0	4.0	72.0	28.0	100.0
인천	(26)	7.7	19.2	50.0	23.1	26.9	73.1	100.0
광주	(15)	13.3	20.0	60.0	6.7	33.3	66.7	100.0
대전	(23)	.0	34.8	65.2	.0	34.8	65.2	100.0
울산	(12)	.0	41.7	58.3	.0	41.7	58.3	100.0
경기	(143)	14.0	44.1	38.5	3.5	58.0	42.0	100.0
강원	(17)	11.8	41.2	35.3	11.8	52.9	47.1	100.0
충청	(19)	5.3	52.6	42.1	.0	57.9	42.1	100.0
충남	(33)	21.2	51.5	18.2	9.1	72.7	27.3	100.0
전남	(11)	.0	81.8	18.2	.0	81.8	18.2	100.0
전북	(41)	12.2	39.0	36.6	12.2	51.2	48.8	100.0
경남	(26)	11.5	46.2	38.5	3.8	57.7	42.3	100.0
경북	(47)	2.1	46.8	51.1	.0	48.9	51.1	100.0
제주	(13)	7.7	23.1	38.5	30.8	30.8	69.2	100.0
권역별								
서울	(131)	2.3	40.5	52.7	4.6	42.7	57.3	100.0
인천/경기	(169)	13.0	40.2	40.2	6.5	53.3	46.7	100.0
대전/충남/충북	(75)	10.7	46.7	38.7	4.0	57.3	42.7	100.0
광주/전남/전북	(67)	10.4	41.8	38.8	9.0	52.2	47.8	100.0
대구/경북	(51)	5.9	58.8	31.4	3.9	64.7	35.3	100.0
부산/울산/경남	(101)	1.0	52.5	45.5	1.0	53.5	46.5	100.0
강원/제주	(30)	10.0	33.3	36.7	20.0	43.3	56.7	100.0
지역크기별								
광역시	(274)	2.6	43.1	48.9	5.5	45.6	54.4	100.0
중소도시	(268)	13.1	46.6	36.2	4.1	59.7	40.3	100.0
군지역	(82)	6.1	41.5	41.5	11.0	47.6	52.4	100.0
학력별								
중졸이하	(64)	10.9	43.8	34.4	10.9	54.7	45.3	100.0
고졸	(314)	7.0	46.2	41.7	5.1	53.2	46.8	100.0
대졸이상	(246)	7.3	42.3	45.5	4.9	49.6	50.4	100.0
직업별								
화이트칼라	(173)	10.4	35.3	48.6	5.8	45.7	54.3	100.0
블루칼라	(137)	6.6	39.4	49.6	4.4	46.0	54.0	100.0
자영업	(105)	5.7	50.5	37.1	6.7	56.2	43.8	100.0
농/림/수산업	(23)	8.7	52.2	26.1	13.0	60.9	39.1	100.0
주부	(134)	7.5	49.3	38.1	5.2	56.7	43.3	100.0
학생	(38)	2.6	60.5	34.2	2.6	63.2	36.8	100.0
무직/기타	(14)	7.1	57.1	28.6	7.1	64.3	35.7	100.0
소득별								
200만원미만	(96)	13.5	37.5	39.6	9.4	51.0	49.0	100.0
200~299만원	(184)	7.1	44.0	41.8	7.1	51.1	48.9	100.0
300~399만원	(194)	6.7	43.8	44.8	4.6	50.5	49.5	100.0
400만원이상	(150)	5.3	50.0	42.0	2.7	55.3	44.7	100.0
자원봉사활동별								
있다	(210)	9.5	48.6	35.7	6.2	58.1	41.9	100.0
없다	(414)	6.5	42.3	45.9	5.3	48.8	51.2	100.0
투표여부별								
투표했다	(363)	11.8	52.1	32.2	3.9	63.9	36.1	100.0
투표하지않았다	(261)	1.5	33.7	56.7	8.0	35.2	64.8	100.0

※BASE : 투표참여 홍보활동 접촉자

〈표11-8-1〉 공명선거 및 투표참여 홍보활동 경험 여부-인터넷 홍보

응답내용		사례수	있다	없다	계
전체		(1500)	19.2	80.8	100.0
성별	남자	(744)	20.7	79.3	100.0
	여자	(756)	17.7	82.3	100.0
연령별	19 - 29세	(310)	36.8	63.2	100.0
	30 - 39세	(343)	25.7	74.3	100.0
	40 - 49세	(336)	14.6	85.4	100.0
	50세 이상	(511)	7.2	92.8	100.0
지역별	서울	(308)	22.4	77.6	100.0
	부산	(108)	18.5	81.5	100.0
	대구	(72)	13.9	86.1	100.0
	인천	(77)	19.5	80.5	100.0
	광주	(40)	15.0	85.0	100.0
	대전	(43)	7.0	93.0	100.0
	울산	(31)	12.9	87.1	100.0
	경기도	(318)	20.4	79.6	100.0
	강원	(43)	32.6	67.4	100.0
	충청	(43)	23.3	76.7	100.0
	충남	(61)	27.9	72.1	100.0
	전남	(56)	10.7	89.3	100.0
	전북	(110)	4.5	95.5	100.0
	경북	(82)	18.3	81.7	100.0
경제	(91)	25.3	74.7	100.0	
	제주	(17)	35.3	64.7	100.0
권역별	서울 / 경기	(308)	22.4	77.6	100.0
	인천 / 경기	(395)	20.3	79.7	100.0
	대전 / 충남 / 충북	(147)	20.4	79.6	100.0
	광주 / 전남 / 전북	(206)	8.3	91.7	100.0
	대구 / 경북	(154)	16.2	83.8	100.0
	부산 / 울산 / 경남	(230)	20.4	79.6	100.0
	강원 / 제주	(60)	33.3	66.7	100.0
지역크기별	광역시	(679)	18.7	81.3	100.0
	중소도시	(661)	22.4	77.6	100.0
	군지역	(160)	8.1	91.9	100.0
학력별	중졸 이하	(167)	1.8	98.2	100.0
	고졸	(735)	13.1	86.9	100.0
	대졸 이상	(598)	31.6	68.4	100.0
직업별	화이트칼라	(379)	25.1	74.9	100.0
	블루칼라	(320)	19.1	80.9	100.0
	자영업	(254)	11.0	89.0	100.0
	농 / 림 / 수산업	(40)	10.0	90.0	100.0
	주부	(351)	15.1	84.9	100.0
	학생	(114)	36.8	63.2	100.0
	무직 / 기타	(42)	11.9	88.1	100.0
소득별	200 만 원 미만	(224)	12.9	87.1	100.0
	200 ~ 299 만 원	(459)	16.1	83.9	100.0
	300 ~ 399 만 원	(489)	19.0	81.0	100.0
	400 만 원 이상	(328)	28.0	72.0	100.0
자원봉사활동별	있다	(413)	29.3	70.7	100.0
	없다	(1087)	15.4	84.6	100.0
투표여부별	투표했다	(755)	20.1	79.9	100.0
	투표하지않았다	(745)	18.3	81.7	100.0

※BASE : 전체

〈표11-8-2〉 공명선거 및 투표참여 홍보활동 도움 정도 - 인터넷 홍보

응답내용	사례수	크게 도움	약간 도움	별로 도움안됨	전혀 도움안됨	종합결과		계
						도움	비도움	
전체	(288)	7.6	44.8	43.1	4.5	52.4	47.6	100.0
성별								
남자	(154)	7.1	44.8	41.6	6.5	51.9	48.1	100.0
여자	(134)	8.2	44.8	44.8	2.2	53.0	47.0	100.0
연령별								
19 - 29 세	(114)	7.0	40.4	46.5	6.1	47.4	52.6	100.0
30 - 39 세	(88)	10.2	45.5	40.9	3.4	55.7	44.3	100.0
40 - 49 세	(49)	6.1	44.9	44.9	4.1	51.0	49.0	100.0
50 세 이상	(37)	5.4	56.8	35.1	2.7	62.2	37.8	100.0
지역별								
서울	(69)	4.3	43.5	52.2	.0	47.8	52.2	100.0
부산	(20)	.0	35.0	65.0	.0	35.0	65.0	100.0
대구	(10)	10.0	50.0	30.0	10.0	60.0	40.0	100.0
인천	(15)	6.7	40.0	26.7	26.7	46.7	53.3	100.0
광주	(6)	.0	.0	83.3	16.7	.0	100.0	100.0
대전	(3)	.0	66.7	33.3	.0	66.7	33.3	100.0
울산	(4)	.0	.0	100.0	.0	.0	100.0	100.0
경기도	(65)	12.3	41.5	41.5	4.6	53.8	46.2	100.0
강원도	(14)	14.3	57.1	28.6	.0	71.4	28.6	100.0
충청도	(10)	.0	80.0	20.0	.0	80.0	20.0	100.0
충남	(17)	11.8	47.1	35.3	5.9	58.8	41.2	100.0
전남	(6)	.0	16.7	83.3	.0	16.7	83.3	100.0
전북	(5)	40.0	40.0	20.0	.0	80.0	20.0	100.0
경북	(15)	13.3	53.3	20.0	13.3	66.7	33.3	100.0
경남	(23)	.0	65.2	34.8	.0	65.2	34.8	100.0
제주	(6)	16.7	33.3	33.3	16.7	50.0	50.0	100.0
권역별								
서울	(69)	4.3	43.5	52.2	.0	47.8	52.2	100.0
인천 / 경기	(80)	11.3	41.3	38.8	8.8	52.5	47.5	100.0
대전/충남/충북	(30)	6.7	60.0	30.0	3.3	66.7	33.3	100.0
광주/전남/전북	(17)	11.8	17.6	64.7	5.9	29.4	70.6	100.0
대구 / 경북	(25)	12.0	52.0	24.0	12.0	64.0	36.0	100.0
부산/울산/경남	(47)	.0	46.8	53.2	.0	46.8	53.2	100.0
강원 / 제주	(20)	15.0	50.0	30.0	5.0	65.0	35.0	100.0
지역크기별								
광역시	(127)	3.9	39.4	52.0	4.7	43.3	56.7	100.0
중소도시	(148)	10.1	51.4	33.8	4.7	61.5	38.5	100.0
군지역	(13)	15.4	23.1	61.5	.0	38.5	61.5	100.0
학력별								
중졸이하	(3)	33.3	.0	66.7	.0	33.3	66.7	100.0
고졸	(96)	6.3	45.8	44.8	3.1	52.1	47.9	100.0
대재이상	(189)	7.9	45.0	41.8	5.3	52.9	47.1	100.0
직업별								
화이트칼라	(95)	10.5	42.1	44.2	3.2	52.6	47.4	100.0
블루칼라	(61)	3.3	41.0	50.8	4.9	44.3	55.7	100.0
자영업	(28)	.0	60.7	32.1	7.1	60.7	39.3	100.0
농/림/수산업	(4)	50.0	.0	50.0	.0	50.0	50.0	100.0
주부	(53)	9.4	50.9	35.8	3.8	60.4	39.6	100.0
학생	(42)	7.1	42.9	42.9	7.1	50.0	50.0	100.0
무직 / 기타	(5)	.0	40.0	60.0	.0	40.0	60.0	100.0
소득별								
200 만원미만	(29)	17.2	34.5	41.4	6.9	51.7	48.3	100.0
200~299 만원	(74)	10.8	37.8	47.3	4.1	48.6	51.4	100.0
300~399 만원	(93)	3.2	52.7	37.6	6.5	55.9	44.1	100.0
400 만원 이상	(92)	6.5	45.7	45.7	2.2	52.2	47.8	100.0
자원봉사활동별								
있다	(121)	14.0	41.3	38.0	6.6	55.4	44.6	100.0
없다	(167)	3.0	47.3	46.7	3.0	50.3	49.7	100.0
투표여부별								
투표했다	(152)	11.2	50.7	34.9	3.3	61.8	38.2	100.0
투표하지않았다	(136)	3.7	38.2	52.2	5.9	41.9	58.1	100.0

※BASE : 투표참여 홍보활동 접촉자

〈표11-9-1〉 공명선거 및 투표참여 홍보활동 경험 여부 -  
 유선전화 · 무선전화, 문자메시지 홍보

응답내용		사례수	있다	없다	계
전체		(1500)	22.0	78.0	100.0
성별	남자	(744)	20.8	79.2	100.0
	여자	(756)	23.1	76.9	100.0
연령별	19 - 29세	(310)	14.5	85.5	100.0
	30 - 39세	(343)	23.6	76.4	100.0
	40 - 49세	(336)	26.2	73.8	100.0
	50세 이상	(511)	22.7	77.3	100.0
지역별	서울	(308)	17.5	82.5	100.0
	부산	(108)	26.9	73.1	100.0
	대구	(72)	15.3	84.7	100.0
	인천	(77)	6.5	93.5	100.0
	광주	(40)	25.0	75.0	100.0
	대전	(43)	9.3	90.7	100.0
	울산	(31)	9.7	90.3	100.0
	경기도	(318)	19.5	80.5	100.0
	강원	(43)	37.2	62.8	100.0
	충청	(43)	41.9	58.1	100.0
	충남	(61)	32.8	67.2	100.0
	전남	(56)	8.9	91.1	100.0
	전북	(110)	40.0	60.0	100.0
	경북	(82)	14.6	85.4	100.0
제주	(91)	27.5	72.5	100.0	
권역별	서울	(308)	17.5	82.5	100.0
	인천 / 경기	(395)	17.0	83.0	100.0
	대전 / 충남 / 충북	(147)	28.6	71.4	100.0
	광주 / 전남 / 전북	(206)	28.6	71.4	100.0
	대구 / 경북	(154)	14.9	85.1	100.0
	부산 / 울산 / 경남	(230)	24.8	75.2	100.0
	강원 / 제주	(60)	46.7	53.3	100.0
지역크기별	광역시	(679)	17.1	82.9	100.0
	중소도시	(661)	24.1	75.9	100.0
	지역	(160)	34.4	65.6	100.0
학력별	중졸 이하	(167)	23.4	76.6	100.0
	고졸	(735)	23.8	76.2	100.0
	대졸 이상	(598)	19.4	80.6	100.0
직업별	화이트칼라	(379)	19.8	80.2	100.0
	블루칼라	(320)	21.6	78.4	100.0
	자유영	(254)	28.0	72.0	100.0
	농 / 립 / 수산업	(40)	32.5	67.5	100.0
	주부	(351)	22.5	77.5	100.0
	학생	(114)	13.2	86.8	100.0
	무직 / 기타	(42)	19.0	81.0	100.0
소득별	200 만 원 미만	(224)	27.7	72.3	100.0
	200 ~ 299 만 원	(459)	23.3	76.7	100.0
	300 ~ 399 만 원	(489)	19.2	80.8	100.0
	400 만 원 이상	(328)	20.4	79.6	100.0
자원봉사활동별	있다	(413)	28.3	71.7	100.0
	없다	(1087)	19.6	80.4	100.0
투표여부별	투표했다	(755)	27.5	72.5	100.0
	투표하지않았다	(745)	16.4	83.6	100.0

※BASE : 전체

〈표11-9-2〉 공명선거 및 투표참여 홍보활동 도움 정도 -  
유선전화·무선전화, 문자메시지 홍보

응답내용	사례수	크게 도움	약간 도움	별로 도움안됨	전혀 도움안됨	종합결과		계
						도움	비도움	
전체	(330)	5.8	33.0	49.7	11.5	38.8	61.2	100.0
성별								
남자	(155)	4.5	31.6	49.0	14.8	36.1	63.9	100.0
여성	(175)	6.9	34.3	50.3	8.6	41.1	58.9	100.0
연령별								
19 - 29세	(45)	8.9	28.9	53.3	8.9	37.8	62.2	100.0
30 - 39세	(81)	6.2	29.6	53.1	11.1	35.8	64.2	100.0
40 - 49세	(88)	3.4	29.5	48.9	18.2	33.0	67.0	100.0
50세 이상	(116)	6.0	39.7	46.6	7.8	45.7	54.3	100.0
지역별								
서울	(54)	1.9	25.9	64.8	7.4	27.8	72.2	100.0
부산	(29)	.0	37.9	58.6	3.4	37.9	62.1	100.0
대구	(11)	.0	27.3	72.7	.0	27.3	72.7	100.0
인천	(5)	.0	40.0	40.0	20.0	40.0	60.0	100.0
광주	(10)	.0	20.0	70.0	10.0	20.0	80.0	100.0
대전	(4)	.0	50.0	50.0	.0	50.0	50.0	100.0
울산	(3)	.0	33.3	66.7	.0	33.3	66.7	100.0
경기도	(62)	6.5	32.3	48.4	12.9	38.7	61.3	100.0
충청	(16)	18.8	50.0	18.8	12.5	68.8	31.3	100.0
충남	(18)	.0	44.4	44.4	11.1	44.4	55.6	100.0
전남	(20)	5.0	25.0	50.0	20.0	30.0	70.0	100.0
전북	(5)	.0	60.0	.0	40.0	60.0	40.0	100.0
경북	(44)	13.6	43.2	27.3	15.9	56.8	43.2	100.0
경남	(12)	16.7	8.3	66.7	8.3	25.0	75.0	100.0
제주	(25)	8.0	32.0	60.0	.0	40.0	60.0	100.0
계	(12)	.0	16.7	41.7	41.7	16.7	83.3	100.0
권역별								
서울	(54)	1.9	25.9	64.8	7.4	27.8	72.2	100.0
인천/경기	(67)	6.0	32.8	47.8	13.4	38.8	61.2	100.0
대전/충남/충북	(42)	2.4	35.7	47.6	14.3	38.1	61.9	100.0
광주/전남/전북	(59)	10.2	40.7	32.2	16.9	50.8	49.2	100.0
대구/경북	(23)	8.7	17.4	69.6	4.3	26.1	73.9	100.0
부산/울산/경남	(57)	3.5	35.1	59.6	1.8	38.6	61.4	100.0
강원/제주	(28)	10.7	35.7	28.6	25.0	46.4	53.6	100.0
지역크기별								
광역시	(116)	.9	30.2	62.9	6.0	31.0	69.0	100.0
중소도시	(159)	8.8	36.5	42.8	11.9	45.3	54.7	100.0
군지역	(55)	7.3	29.1	41.8	21.8	36.4	63.6	100.0
학력별								
중졸이하	(39)	7.7	35.9	43.6	12.8	43.6	56.4	100.0
고졸	(175)	5.7	38.3	45.1	10.9	44.0	56.0	100.0
대계이상	(116)	5.2	24.1	58.6	12.1	29.3	70.7	100.0
직업별								
화이트칼라	(75)	5.3	28.0	54.7	12.0	33.3	66.7	100.0
블루칼라	(69)	5.8	37.7	42.0	14.5	43.5	56.5	100.0
자영업	(71)	4.2	32.4	53.5	9.9	36.6	63.4	100.0
농/림/수산업	(13)	.0	38.5	30.8	30.8	38.5	61.5	100.0
주부	(79)	8.9	34.2	51.9	5.1	43.0	57.0	100.0
학생	(15)	6.7	26.7	60.0	6.7	33.3	66.7	100.0
무직/기타	(8)	.0	37.5	25.0	37.5	37.5	62.5	100.0
소득별								
200만원미만	(62)	8.1	37.1	37.1	17.7	45.2	54.8	100.0
200~299만원	(107)	6.5	31.8	48.6	13.1	38.3	61.7	100.0
300~399만원	(94)	5.3	36.2	48.9	9.6	41.5	58.5	100.0
400만원이상	(67)	3.0	26.9	64.2	6.0	29.9	70.1	100.0
자원봉사활동								
있다	(117)	6.8	36.8	41.0	15.4	43.6	56.4	100.0
없다	(213)	5.2	31.0	54.5	9.4	36.2	63.8	100.0
투표여부								
투표했다	(208)	7.2	42.3	40.9	9.6	49.5	50.5	100.0
투표하지않았다	(122)	3.3	17.2	64.8	14.8	20.5	79.5	100.0

※BASE : 투표참여 홍보활동 접촉자



〈표11-10-1〉 공명선거 및 투표참여 홍보활동 경험 여부-거리·방문 캠페인

응답내용			사례수	있다	없다	계
			(1500)	34.9	65.1	100.0
성 별	남 자	자	(744)	32.7	67.3	100.0
	여 자	자	(756)	37.0	63.0	100.0
연 령 별	19 - 29 세	세	(310)	29.4	70.6	100.0
	30 - 39 세	세	(343)	33.8	66.2	100.0
	40 - 49 세	세	(336)	39.6	60.4	100.0
	50 세 이상	세	(511)	35.8	64.2	100.0
지 역 별	서 울	울	(308)	32.8	67.2	100.0
	부 산	산	(108)	46.3	53.7	100.0
	대 구	구	(72)	40.3	59.7	100.0
	인 천	천	(77)	15.6	84.4	100.0
	광 주	주	(40)	52.5	47.5	100.0
	대 울	전	(43)	32.6	67.4	100.0
	울 경	산	(31)	19.4	80.6	100.0
	강 기	기	(318)	34.0	66.0	100.0
	충 원	원	(43)	46.5	53.5	100.0
	충 북	북	(43)	53.5	46.5	100.0
	충 남	남	(61)	39.3	60.7	100.0
	전 북	북	(56)	8.9	91.1	100.0
	전 남	남	(110)	31.8	68.2	100.0
	경 북	북	(82)	26.8	73.2	100.0
경 남	남	(91)	42.9	57.1	100.0	
제주	주	(17)	82.4	17.6	100.0	
권 역 별	서 울	울	(308)	32.8	67.2	100.0
	인 천 / 경 기	기	(395)	30.4	69.6	100.0
	대전/충남/충북	북	(147)	41.5	58.5	100.0
	광주/전남/전북	북	(206)	29.6	70.4	100.0
	대구 / 경 북	북	(154)	33.1	66.9	100.0
	부산/울산/경남	남	(230)	41.3	58.7	100.0
강 원 / 제 주	주	(60)	56.7	43.3	100.0	
지 역 크 기 별	광 역 시	시	(679)	34.3	65.7	100.0
	중 소 도 시	시	(661)	35.9	64.1	100.0
	군 지 역	역	(160)	33.1	66.9	100.0
학 력 별	중 졸 이 하	하	(167)	34.1	65.9	100.0
	고 졸	졸	(735)	36.2	63.8	100.0
	대 재 이 상	상	(598)	33.4	66.6	100.0
직 업 별	화 이 트 칼 라	라	(379)	35.1	64.9	100.0
	블 루 칼 라	라	(320)	34.4	65.6	100.0
	자 영 업	업	(254)	35.4	64.6	100.0
	농 / 립 / 수 산 업	업	(40)	40.0	60.0	100.0
	주 부 생	생	(351)	38.5	61.5	100.0
	학 무 직 / 기 타	타	(114)	21.9	78.1	100.0
		(42)	33.3	66.7	100.0	
소 득 별	200 만 원 미만		(224)	36.2	63.8	100.0
	200 ~ 299 만원		(459)	34.9	65.1	100.0
	300 ~ 399 만원		(489)	31.7	68.3	100.0
	400 만 원 이상		(328)	38.7	61.3	100.0
자원봉사활동별	있 다	다	(413)	36.6	63.4	100.0
	없 다	다	(1087)	34.2	65.8	100.0
투 표 여 부 별	투 표 했 다	다	(755)	40.8	59.2	100.0
	투 표 하지않다	다	(745)	28.9	71.1	100.0

※BASE : 전체

〈표11-10-2〉 공명선거 및 투표참여 홍보활동 도움 정도-거리·방문 캠페인

응답내용	사례수	크게 도움	약간 도움	별로 도움안됨	전혀 도움안됨	종합결과		계
						도움	비도움	
전체	(523)	7.1	45.3	40.5	7.1	52.4	47.6	100.0
성별								
남자	(243)	7.4	46.1	37.0	9.5	53.5	46.5	100.0
여자	(280)	6.8	44.6	43.6	5.0	51.4	48.6	100.0
연령별								
19 - 29 세	(91)	4.4	35.2	52.7	7.7	39.6	60.4	100.0
30 - 39 세	(116)	9.5	41.4	41.4	7.8	50.9	49.1	100.0
40 - 49 세	(133)	5.3	49.6	38.3	6.8	54.9	45.1	100.0
50 세 이상	(183)	8.2	49.7	35.5	6.6	57.9	42.1	100.0
지역별								
서울	(101)	8.9	53.5	31.7	5.9	62.4	37.6	100.0
부산	(50)	4.0	42.0	44.0	10.0	46.0	54.0	100.0
대구	(29)	.0	55.2	44.8	.0	55.2	44.8	100.0
인천	(12)	8.3	33.3	25.0	33.3	41.7	58.3	100.0
광주	(21)	19.0	28.6	52.4	.0	47.6	52.4	100.0
대전	(14)	7.1	42.9	50.0	.0	50.0	50.0	100.0
울산	(6)	16.7	50.0	33.3	.0	66.7	33.3	100.0
경기도	(108)	8.3	49.1	38.0	4.6	57.4	42.6	100.0
강원	(20)	5.0	30.0	40.0	25.0	35.0	65.0	100.0
충청	(23)	.0	56.5	39.1	4.3	56.5	43.5	100.0
충남	(24)	4.2	62.5	25.0	8.3	66.7	33.3	100.0
전남	(5)	.0	20.0	40.0	40.0	20.0	80.0	100.0
전북	(35)	8.6	57.1	28.6	5.7	65.7	34.3	100.0
경북	(22)	9.1	50.0	31.8	9.1	59.1	40.9	100.0
경남	(39)	2.6	15.4	82.1	.0	17.9	82.1	100.0
제주	(14)	14.3	14.3	50.0	21.4	28.6	71.4	100.0
권역별								
서울	(101)	8.9	53.5	31.7	5.9	62.4	37.6	100.0
인천 / 경기	(120)	8.3	47.5	36.7	7.5	55.8	44.2	100.0
대전/충남/충북	(61)	3.3	55.7	36.1	4.9	59.0	41.0	100.0
광주/전남/전북	(61)	11.5	44.3	37.7	6.6	55.7	44.3	100.0
대구 / 경북	(51)	3.9	52.9	39.2	3.9	56.9	43.1	100.0
부산/울산/경남	(95)	4.2	31.6	58.9	5.3	35.8	64.2	100.0
강원 / 제주	(34)	8.8	23.5	44.1	23.5	32.4	67.6	100.0
지역크기별								
광역시	(233)	7.7	47.2	38.6	6.4	54.9	45.1	100.0
중소도시	(237)	6.3	45.6	41.4	6.8	51.9	48.1	100.0
군지역	(53)	7.5	35.8	45.3	11.3	43.4	56.6	100.0
학력별								
중졸이하	(57)	8.8	45.6	38.6	7.0	54.4	45.6	100.0
고졸	(266)	7.9	50.8	35.0	6.4	58.6	41.4	100.0
대제이상	(200)	5.5	38.0	48.5	8.0	43.5	56.5	100.0
직업별								
화이트칼라	(133)	6.8	39.8	42.1	11.3	46.6	53.4	100.0
블루칼라	(110)	5.5	49.1	42.7	2.7	54.5	45.5	100.0
자영업	(90)	10.0	50.0	32.2	7.8	60.0	40.0	100.0
농/림/수산업	(16)	6.3	31.3	43.8	18.8	37.5	62.5	100.0
주부	(135)	8.1	48.9	37.8	5.2	57.0	43.0	100.0
학생	(25)	4.0	24.0	64.0	8.0	28.0	72.0	100.0
무직 / 기타	(14)	.0	57.1	42.9	.0	57.1	42.9	100.0
소득별								
200만원미만	(81)	6.2	44.4	43.2	6.2	50.6	49.4	100.0
200~299만원	(160)	4.4	40.6	46.3	8.8	45.0	55.0	100.0
300~399만원	(155)	9.7	47.7	34.8	7.7	57.4	42.6	100.0
400만원 이상	(127)	7.9	48.8	38.6	4.7	56.7	43.3	100.0
자원봉사활동별								
있다	(151)	6.6	52.3	34.4	6.6	58.9	41.1	100.0
없다	(372)	7.3	42.5	43.0	7.3	49.7	50.3	100.0
투표여부별								
투표했다	(308)	10.7	55.2	30.8	3.2	65.9	34.1	100.0
투표하지않았다	(215)	1.9	31.2	54.4	12.6	33.0	67.0	100.0

※BASE : 투표참여 홍보활동 접촉자

〈표12〉 공명선거 및 투표참여 홍보활동의 효과

응답내용	사례수	많은 효과가 있었다	어느 정도 효과가 있었다	별로 효과가 없었다	전혀 효과가 없었다	모르겠다	종합결과			계
							효과있음	효과없음	모름/무응답	
전체	(1500)	1.3	44.4	44.3	5.8	4.1	45.7	50.1	4.1	100.0
성별										
남자	(744)	1.5	43.0	44.5	6.7	4.3	44.5	51.2	4.3	100.0
여성	(756)	1.2	45.8	44.2	4.9	4.0	47.0	49.1	4.0	100.0
연령별										
19 - 29세	(310)	1.3	36.5	49.4	6.1	6.8	37.7	55.5	6.8	100.0
30 - 39세	(343)	1.5	43.1	45.5	6.1	3.8	44.6	51.6	3.8	100.0
40 - 49세	(336)	.9	44.6	43.8	6.3	4.5	45.5	50.0	4.5	100.0
50세 이상	(511)	1.6	49.9	40.9	5.1	2.5	51.5	46.0	2.5	100.0
지역별										
서울	(308)	1.6	43.8	44.8	5.5	4.2	45.5	50.3	4.2	100.0
부산	(108)	.0	39.8	52.8	4.6	2.8	39.8	57.4	2.8	100.0
대구	(72)	4.2	51.4	41.7	2.8	.0	55.6	44.4	.0	100.0
인천	(77)	1.3	45.5	49.4	3.9	.0	46.8	53.2	.0	100.0
광주	(40)	.0	42.5	55.0	2.5	.0	42.5	57.5	.0	100.0
대전	(43)	.0	41.9	48.8	2.3	7.0	41.9	51.2	7.0	100.0
울산	(31)	.0	38.7	45.2	9.7	6.5	38.7	54.8	6.5	100.0
경기	(318)	1.9	45.0	40.3	3.8	9.1	46.9	44.0	9.1	100.0
강원	(43)	2.3	48.8	44.2	4.7	.0	51.2	48.8	.0	100.0
충청	(43)	.0	48.8	34.9	4.7	11.6	48.8	39.5	11.6	100.0
전남	(61)	1.6	36.1	57.4	3.3	1.6	37.7	60.7	1.6	100.0
전북	(56)	.0	37.5	33.9	28.6	.0	37.5	62.5	.0	100.0
경남	(110)	1.8	47.3	40.9	10.0	.0	49.1	50.9	.0	100.0
경북	(82)	.0	65.9	31.7	2.4	.0	65.9	34.1	.0	100.0
제주	(91)	.0	36.3	51.6	6.6	5.5	36.3	58.2	5.5	100.0
계	(17)	5.9	11.8	64.7	11.8	5.9	17.6	76.5	5.9	100.0
권역별										
서울	(308)	1.6	43.8	44.8	5.5	4.2	45.5	50.3	4.2	100.0
인천/경기	(395)	1.8	45.1	42.0	3.8	7.3	46.8	45.8	7.3	100.0
대전/충남/충북	(147)	.7	41.5	48.3	3.4	6.1	42.2	51.7	6.1	100.0
광주/전남/전북	(206)	1.0	43.7	41.7	13.6	.0	44.7	55.3	.0	100.0
대구/경북	(154)	1.9	59.1	36.4	2.6	.0	61.0	39.0	.0	100.0
부산/울산/경남	(230)	.0	38.3	51.3	6.1	4.3	38.3	57.4	4.3	100.0
강원/제주	(60)	3.3	38.3	50.0	6.7	1.7	41.7	56.7	1.7	100.0
지역구별										
광역시	(679)	1.3	43.7	47.1	4.7	3.1	45.1	51.8	3.1	100.0
중소도시	(661)	1.4	45.1	42.2	6.5	4.8	46.4	48.7	4.8	100.0
군지역	(160)	1.3	44.4	41.3	7.5	5.6	45.6	48.8	5.6	100.0
학력별										
중졸이하	(167)	2.4	49.7	35.3	9.6	3.0	52.1	44.9	3.0	100.0
고졸	(735)	1.0	45.9	43.9	5.0	4.2	46.8	49.0	4.2	100.0
대졸이상	(598)	1.5	41.1	47.3	5.7	4.3	42.6	53.0	4.3	100.0
직업별										
화이트칼라	(379)	1.1	43.5	46.2	5.3	4.0	44.6	51.5	4.0	100.0
블루칼라	(320)	1.3	41.6	45.6	6.3	5.3	42.8	51.9	5.3	100.0
자영업	(254)	1.2	46.9	41.3	7.5	3.1	48.0	48.8	3.1	100.0
농/림/수산업	(40)	2.5	42.5	45.0	7.5	2.5	45.0	52.5	2.5	100.0
주부	(351)	1.4	49.9	42.5	3.4	2.8	51.3	45.9	2.8	100.0
학생	(114)	2.6	34.2	49.1	8.8	5.3	36.8	57.9	5.3	100.0
무직/기타	(42)	.0	42.9	38.1	7.1	11.9	42.9	45.2	11.9	100.0
소득별										
200만원미만	(224)	2.7	48.2	37.1	6.3	5.8	50.9	43.3	5.8	100.0
200~299만원	(459)	.4	44.2	45.5	6.5	3.3	44.7	52.1	3.3	100.0
300~399만원	(489)	1.6	42.9	44.8	5.5	5.1	44.6	50.3	5.1	100.0
400만원이상	(328)	1.2	44.2	47.0	4.9	2.7	45.4	51.8	2.7	100.0
자원봉사활동										
있다	(413)	1.7	47.0	41.9	3.4	6.1	48.7	45.3	6.1	100.0
없다	(1087)	1.2	43.4	45.3	6.7	3.4	44.6	52.0	3.4	100.0
투표여부										
투표했다	(755)	2.1	57.1	33.9	4.4	2.5	59.2	38.3	2.5	100.0
투표하지않았다	(745)	.5	31.5	54.9	7.2	5.8	32.1	62.1	5.8	100.0

※BASE : 전체

〈표13〉 제18대 국회의원선거의 공명성 평가

응답내용	사례수	매우 깨끗했다	다소 깨끗했다	비슷했다	깨끗하지 못한 편이었다	매우 혼탁했다	종합결과			평균 : (점)
							깨끗함	보통	혼탁함	
전체	(1500)	2.7	40.0	46.3	9.7	1.3	42.7	46.3	11.1	(3.33)
성별										
남자	(744)	3.2	41.3	43.7	10.5	1.3	44.5	43.7	11.8	(3.35)
여성	(756)	2.1	38.8	48.8	9.0	1.3	40.9	48.8	10.3	(3.31)
연령별										
19 - 29세	(310)	1.3	27.4	55.8	13.2	2.3	28.7	55.8	15.5	(3.12)
30 - 39세	(343)	1.7	35.6	51.9	9.6	1.2	37.3	51.9	10.8	(3.27)
40 - 49세	(336)	2.7	39.0	46.4	10.4	1.5	41.7	46.4	11.9	(3.31)
50세 이상	(511)	4.1	51.3	36.6	7.2	.8	55.4	36.6	8.0	(3.51)
지역별										
서울	(308)	1.6	42.2	50.3	5.2	.6	43.8	50.3	5.8	(3.39)
부산	(108)	.9	34.3	60.2	4.6	.0	35.2	60.2	4.6	(3.31)
대구	(72)	.0	52.8	34.7	11.1	1.4	52.8	34.7	12.5	(3.39)
인천	(77)	1.3	35.1	41.6	20.8	1.3	36.4	41.6	22.1	(3.14)
광주	(40)	2.5	40.0	30.0	22.5	5.0	42.5	30.0	27.5	(3.13)
대전	(43)	.0	48.8	44.2	7.0	.0	48.8	44.2	7.0	(3.42)
울산	(31)	3.2	58.1	32.3	3.2	3.2	61.3	32.3	6.5	(3.55)
경기	(318)	3.1	33.0	53.5	8.5	1.9	36.2	53.5	10.4	(3.27)
강원	(43)	11.6	39.5	30.2	9.3	9.3	51.2	30.2	18.6	(3.35)
충청	(43)	7.0	37.2	41.9	14.0	.0	44.2	41.9	14.0	(3.37)
충남	(61)	4.9	44.3	36.1	13.1	1.6	49.2	36.1	14.8	(3.38)
전남	(56)	.0	37.5	33.9	26.8	1.8	37.5	33.9	28.6	(3.07)
전북	(110)	5.5	41.8	40.9	11.8	.0	47.3	40.9	11.8	(3.41)
경북	(82)	4.9	46.3	42.7	6.1	.0	51.2	42.7	6.1	(3.50)
경남	(91)	.0	42.9	49.5	7.7	.0	42.9	49.5	7.7	(3.35)
제주	(17)	.0	23.5	52.9	17.6	5.9	23.5	52.9	23.5	(2.94)
권역별										
서울	(308)	1.6	42.2	50.3	5.2	.6	43.8	50.3	5.8	(3.39)
인천/경기	(395)	2.8	33.4	51.1	10.9	1.8	36.2	51.1	12.7	(3.25)
대전/충남/충북	(147)	4.1	43.5	40.1	11.6	.7	47.6	40.1	12.2	(3.39)
광주/전남/전북	(206)	3.4	40.3	36.9	18.0	1.5	43.7	36.9	19.4	(3.26)
대구/경북	(154)	2.6	49.4	39.0	8.4	.6	51.9	39.0	9.1	(3.45)
부산/울산/경남	(230)	.9	40.9	52.2	5.7	.4	41.7	52.2	6.1	(3.36)
강원/제주	(60)	8.3	35.0	36.7	11.7	8.3	43.3	36.7	20.0	(3.23)
지역구별										
광역시	(679)	1.3	42.3	46.8	8.5	1.0	43.6	46.8	9.6	(3.34)
중소도시	(661)	3.2	37.1	46.0	12.0	1.8	40.2	46.0	13.8	(3.28)
군지역	(160)	6.3	42.5	45.0	5.6	.6	48.8	45.0	6.3	(3.48)
학력별										
중졸이하	(167)	3.6	50.3	37.7	6.6	1.8	53.9	37.7	8.4	(3.47)
고졸	(735)	2.7	41.9	47.3	7.2	.8	44.6	47.3	8.0	(3.39)
대졸이상	(598)	2.3	34.8	47.3	13.7	1.8	37.1	47.3	15.6	(3.22)
직업별										
화이트칼라	(379)	1.8	38.0	47.8	11.9	.5	39.8	47.8	12.4	(3.29)
블루칼라	(320)	3.4	40.6	46.6	9.1	.3	44.1	46.6	9.4	(3.38)
자영업	(254)	4.7	42.5	42.1	7.9	2.8	47.2	42.1	10.6	(3.39)
농/림/수산업	(40)	5.0	50.0	42.5	2.5	.0	55.0	42.5	2.5	(3.58)
주부	(351)	1.7	41.9	45.6	9.7	1.1	43.6	45.6	10.8	(3.33)
학생	(114)	.0	28.1	54.4	12.3	5.3	28.1	54.4	17.5	(3.05)
무직/기타	(42)	4.8	45.2	42.9	7.1	.0	50.0	42.9	7.1	(3.48)
소득별										
200만원미만	(224)	4.0	43.3	42.9	8.0	1.8	47.3	42.9	9.8	(3.40)
200~299만원	(459)	2.2	40.5	45.1	11.1	1.1	42.7	45.1	12.2	(3.32)
300~399만원	(489)	2.7	37.6	48.5	9.6	1.6	40.3	48.5	11.2	(3.30)
400만원 이상	(328)	2.4	40.5	47.0	9.1	.9	43.0	47.0	10.1	(3.34)
자원봉사활동										
있다	(413)	5.1	40.7	43.8	8.7	1.7	45.8	43.8	10.4	(3.39)
없다	(1087)	1.7	39.7	47.2	10.1	1.2	41.5	47.2	11.3	(3.31)
투표여부										
투표했다	(755)	4.5	50.2	34.4	9.3	1.6	54.7	34.4	10.9	(3.47)
투표하지않았다	(745)	.8	29.7	58.3	10.2	1.1	30.5	58.3	11.3	(3.19)

※BASE : 전체

〈표13-1-1〉 제18대 국회의원선거의 공명함 평가 이유(1순위)

응답내용		사례수	유권자들의 공명선거에 대한 의식 향상	선거관리위원회의 적극적인 홍보 및 단속 때문에	선거사범에 대한 공정하고 적극적인 단속 때문에	시민·사회단체의 감시활동 때문에	공무원들의 관련 개입이 줄었기 때문에	정당·후보자 및 선거운동원들의 선거법 준수	매니페스트 정책 선거운동 때문에	언론의 공정한 보도 때문에	계
전체		(640)	24.7	23.0	17.0	10.8	9.8	5.0	4.8	4.8	100.0
성별	남자	(331)	22.1	21.5	19.0	11.5	10.6	6.3	5.4	3.6	100.0
	여자	(309)	27.5	24.6	14.9	10.0	9.1	3.6	4.2	6.1	100.0
연령별	19 - 29세	(89)	23.6	15.7	24.7	11.2	11.2	6.7	3.4	3.4	100.0
	30 - 39세	(128)	26.6	18.8	15.6	7.8	10.2	7.0	7.8	6.3	100.0
	40 - 49세	(140)	24.3	26.4	19.3	8.6	10.7	3.6	5.0	2.1	100.0
	50세 이상	(283)	24.4	25.4	14.1	13.1	8.8	4.2	3.9	6.0	100.0
지역별	서부울산	(135)	32.6	13.3	14.1	11.1	14.8	4.4	5.9	3.7	100.0
	대구	(38)	10.5	39.5	13.2	2.6	23.7	5.3	.0	5.3	100.0
	대전	(38)	21.1	28.9	21.1	13.2	2.6	2.6	7.9	2.6	100.0
	광주	(28)	32.1	3.6	3.6	32.1	14.3	7.1	3.6	3.6	100.0
	충청	(17)	.0	35.3	17.6	23.5	.0	.0	17.6	5.9	100.0
	경남	(21)	28.6	19.0	33.3	4.8	4.8	4.8	.0	4.8	100.0
	울산	(19)	21.1	63.2	10.5	5.3	.0	.0	.0	.0	100.0
	경북	(115)	29.6	19.1	19.1	8.7	7.8	5.2	6.1	4.3	100.0
	강원	(22)	13.6	36.4	13.6	4.5	4.5	4.5	13.6	9.1	100.0
	충북	(19)	47.4	15.8	10.5	.0	5.3	5.3	15.8	.0	100.0
	충남	(30)	26.7	20.0	16.7	10.0	13.3	6.7	.0	6.7	100.0
	전남	(21)	.0	38.1	38.1	9.5	4.8	.0	4.8	4.8	100.0
	전북	(52)	7.7	23.1	13.5	23.1	15.4	7.7	.0	9.6	100.0
경북	(42)	35.7	16.7	23.8	2.4	2.4	9.5	2.4	7.1	100.0	
경남	(39)	23.1	33.3	15.4	7.7	7.7	5.1	2.6	5.1	100.0	
제주	(4)	25.0	25.0	25.0	25.0	.0	.0	.0	.0	100.0	
권역별	서원	(135)	32.6	13.3	14.1	11.1	14.8	4.4	5.9	3.7	100.0
	인천/경기	(143)	30.1	16.1	16.1	13.3	9.1	5.6	5.6	4.2	100.0
	대전/충남/충북	(70)	32.9	18.6	20.0	5.7	8.6	5.7	4.3	4.3	100.0
	광주/전남/전북	(90)	4.4	28.9	20.0	20.0	10.0	4.4	4.4	7.8	100.0
	대구/경북	(80)	28.8	22.5	22.5	7.5	2.5	6.3	5.0	5.0	100.0
	부산/울산/경남	(96)	17.7	41.7	13.5	5.2	12.5	4.2	1.0	4.2	100.0
강원/제주	(26)	15.4	34.6	15.4	7.7	3.8	3.8	11.5	7.7	100.0	
지역키별	광역시	(296)	25.3	22.6	15.2	12.2	11.8	4.1	5.1	3.7	100.0
	중소도시	(266)	24.4	25.6	20.3	7.9	7.1	4.9	4.9	4.9	100.0
	군지역	(78)	23.1	15.4	12.8	15.4	11.5	9.0	3.8	9.0	100.0
학력별	중졸이하	(90)	24.4	27.8	16.7	13.3	4.4	5.6	1.1	6.7	100.0
	고졸이상	(328)	23.5	24.7	14.6	11.9	8.8	4.6	5.5	6.4	100.0
	대체이상	(222)	26.6	18.5	20.7	8.1	13.5	5.4	5.4	1.8	100.0
직업별	화이트칼라	(151)	21.2	23.2	21.2	9.9	11.9	4.0	6.6	2.0	100.0
	블루칼라	(141)	24.8	25.5	17.7	9.2	8.5	5.0	4.3	5.0	100.0
	자영업	(120)	30.0	26.7	10.0	11.7	7.5	5.8	5.8	2.5	100.0
	농/림/수산업	(22)	9.1	4.5	22.7	18.2	13.6	13.6	4.5	13.6	100.0
	주부생	(153)	26.8	21.6	15.7	11.1	8.5	3.3	3.3	9.8	100.0
	학무	(32)	9.4	18.8	28.1	12.5	18.8	9.4	3.1	.0	100.0
	무직/기타	(21)	42.9	19.0	9.5	9.5	9.5	4.8	4.8	.0	100.0
소득별	200만원미만	(106)	19.8	30.2	15.1	12.3	6.6	7.5	3.8	4.7	100.0
	200~299만원	(196)	25.0	19.9	17.9	11.7	10.2	4.6	3.6	7.1	100.0
	300~399만원	(197)	28.4	20.8	18.3	10.2	9.6	4.1	5.6	3.0	100.0
	400만원이상	(141)	22.7	24.8	15.6	9.2	12.1	5.0	6.4	4.3	100.0
자원봉사활동별	있다	(189)	27.5	18.0	15.3	12.2	7.9	4.2	8.5	6.3	100.0
	없다	(451)	23.5	25.1	17.7	10.2	10.6	5.3	3.3	4.2	100.0
투표여부별	투표했다	(413)	23.0	24.2	15.7	11.4	10.2	5.3	4.8	5.3	100.0
	투표하지않았다	(227)	27.8	20.7	19.4	9.7	9.3	4.4	4.8	4.0	100.0

※BASE : 공명함 응답자

〈표13-1-2〉 제18대 국회의원선거의 공명함 평가 이유(종합)

응답내용		사례수	유권자들의 공명선거에 대한 인식 향상	선거관리위원회의 적극적인 홍보 및 감시·단속 때문에	선거사범에 대한 공정하고 적극적인 단속 때문에	시민·사회단체의 감시활동 때문에	정당·후보자 및 선거운동원들의 선거법 준수	공무원들의 관권개입이 줄었기 때문에	언론의 공정한 보도 때문에	매니페스토 정책 선거운동 때문에
전체		(640)	44.8	40.0	25.6	25.3	20.0	19.7	13.0	10.0
성별	남자	(331)	42.0	40.2	25.1	30.5	19.9	20.5	10.6	10.0
	여자	(309)	47.9	39.8	26.2	19.7	20.1	18.8	15.5	10.0
연령별	19 - 29세	(89)	38.2	33.7	37.1	27.0	23.6	14.6	14.6	11.2
	30 - 39세	(128)	47.7	37.5	24.2	22.7	19.5	20.3	13.3	11.7
	40 - 49세	(140)	42.9	43.6	26.4	22.1	20.7	22.9	7.9	11.4
	50세 이상	(283)	46.6	41.3	22.3	27.6	18.7	19.4	14.8	8.1
지역별	서울	(135)	46.7	24.4	20.0	23.7	20.7	24.4	15.6	19.3
	부산	(38)	28.9	55.3	18.4	18.4	21.1	28.9	21.1	7.9
	대구	(38)	47.4	44.7	39.5	23.7	18.4	13.2	5.3	7.9
	인천	(28)	64.3	7.1	3.6	50.0	35.7	17.9	10.7	10.7
	광주	(17)	23.5	47.1	17.6	29.4	11.8	41.2	5.9	23.5
	대전	(21)	71.4	23.8	47.6	14.3	14.3	14.3	14.3	.0
	울산	(19)	42.1	78.9	26.3	36.8	.0	5.3	10.5	.0
	경남	(115)	47.0	41.7	27.0	20.0	23.5	20.0	11.3	8.7
	강원	(22)	22.7	50.0	27.3	27.3	22.7	13.6	22.7	13.6
	충북	(19)	78.9	26.3	15.8	5.3	36.8	10.5	5.3	21.1
	충남	(30)	56.7	30.0	23.3	30.0	10.0	30.0	20.0	.0
	전북	(21)	.0	81.0	61.9	33.3	.0	14.3	4.8	4.8
	전남	(52)	23.1	57.7	21.2	40.4	17.3	19.2	19.2	1.9
경북	(42)	59.5	38.1	31.0	14.3	31.0	4.8	7.1	11.9	
경남	(39)	48.7	46.2	25.6	28.2	15.4	23.1	10.3	2.6	
제주	(4)	75.0	25.0	50.0	25.0	.0	.0	.0	.0	
권역별	서울/경기	(135)	46.7	24.4	20.0	23.7	20.7	24.4	15.6	19.3
	인천/경남/충남/충북	(143)	50.3	35.0	22.4	25.9	25.9	19.6	11.2	9.1
	대전/충남/충북	(70)	67.1	27.1	28.6	18.6	18.6	20.0	14.3	5.7
	광주/전남/전북	(90)	17.8	61.1	30.0	36.7	12.2	22.2	13.3	6.7
	대구/경북	(80)	53.8	41.3	35.0	18.8	25.0	8.8	6.3	10.0
	부산/울산/경남	(96)	39.6	56.3	22.9	26.0	14.6	21.9	14.6	4.2
강원/제주	(26)	30.8	46.2	30.8	26.9	19.2	11.5	19.2	11.5	
지역크기별	광역시	(296)	46.3	34.1	23.0	26.0	19.6	22.0	13.5	13.2
	중소도시	(266)	43.6	46.2	29.7	25.2	18.4	15.4	12.4	7.9
	군지역	(78)	43.6	41.0	21.8	23.1	26.9	25.6	12.8	5.1
학력별	중졸이하	(90)	46.7	43.3	21.1	24.4	20.0	18.9	21.1	4.4
	고졸이상	(328)	44.2	41.8	25.6	27.1	19.5	18.3	12.5	9.1
	대체이상	(222)	45.0	36.0	27.5	23.0	20.7	22.1	10.4	13.5
직업별	화이트칼라	(151)	35.1	41.7	30.5	28.5	17.2	21.2	9.3	13.9
	블루칼라	(141)	51.8	45.4	27.0	22.7	19.1	15.6	11.3	5.7
	자유영업	(120)	53.3	38.3	15.8	26.7	24.2	15.0	12.5	11.7
	농/림/수산업	(22)	40.9	18.2	27.3	22.7	18.2	45.5	18.2	9.1
	주부생	(153)	45.8	36.6	24.8	22.9	19.6	21.6	18.3	9.8
	학생	(32)	25.0	37.5	43.8	31.3	18.8	21.9	12.5	9.4
	무직/기타	(21)	47.6	52.4	14.3	23.8	28.6	19.0	9.5	4.8
소득별	200만원미만	(106)	42.5	45.3	18.9	32.1	17.9	19.8	17.9	4.7
	200~299만원	(196)	44.9	39.3	28.1	25.5	21.9	19.4	11.7	8.2
	300~399만원	(197)	50.3	34.5	29.4	22.8	20.8	19.3	11.2	9.6
	400만원이상	(141)	39.0	44.7	22.0	23.4	17.7	20.6	13.5	17.0
자원봉사활동별	있다	(189)	47.6	32.3	22.2	30.7	19.0	17.5	14.3	13.8
	없다	(451)	43.7	43.2	27.1	23.1	20.4	20.6	12.4	8.4
투표여부별	투표했다	(413)	43.8	40.9	24.0	26.2	18.9	18.9	14.3	11.1
	투표하지않았다	(227)	46.7	38.3	28.6	23.8	22.0	21.1	10.6	7.9

※BASE : 공명함 응답자

〈표13-2-1〉 제18대 국회의원선거의 공명하지 못함 평가 이유(1순위)

응답내용		사례수	정당·후보자의 상호 비방·흑색선전 때문에	공직자들의 선거개입 때문에	정당·후보자의 금품·향응제공 때문에	선거관리위원회의 소극적인 홍보 및 감시·단속활동 때문에	선거 사범에 대한 소극적·편파적 단속·처리 때문에	언론 기법의 불공정한 보도 때문에	유권자들의 금품·향응 요구행위 때문에	후보자 팬클럽 신약회 등 사조직 개입 때문에	계
전	체	(166)	37.3	13.9	13.3	10.8	10.2	8.4	3.6	2.4	100.0
성	남	자 (88)	35.2	13.6	11.4	12.5	9.1	12.5	3.4	2.3	100.0
	여	자 (78)	39.7	14.1	15.4	9.0	11.5	3.8	3.8	2.6	100.0
연령	19 - 29세	(48)	45.8	8.3	12.5	10.4	6.3	12.5	4.2	.0	100.0
	30 - 39세	(37)	37.8	8.1	16.2	16.2	8.1	8.1	2.7	2.7	100.0
	40 - 49세	(40)	25.0	12.5	15.0	15.0	12.5	7.5	5.0	7.5	100.0
	50세 이상	(41)	39.0	26.8	9.8	2.4	14.6	4.9	2.4	.0	100.0
지역	서울	(18)	27.8	11.1	11.1	16.7	5.6	22.2	5.6	.0	100.0
	부산	(5)	.0	40.0	.0	20.0	20.0	20.0	.0	.0	100.0
	대구	(9)	55.6	11.1	11.1	.0	11.1	11.1	.0	.0	100.0
	인천	(17)	70.6	.0	.0	5.9	.0	11.8	5.9	5.9	100.0
	광주	(11)	18.2	9.1	63.6	.0	9.1	.0	.0	.0	100.0
	대전	(3)	33.3	33.3	.0	.0	33.3	.0	.0	.0	100.0
	울산	(2)	50.0	50.0	.0	.0	.0	.0	.0	.0	100.0
	경남	(33)	36.4	21.2	18.2	9.1	.0	6.1	9.1	.0	100.0
	강원	(8)	25.0	.0	25.0	12.5	25.0	12.5	.0	.0	100.0
	충청	(6)	33.3	.0	16.7	.0	16.7	16.7	16.7	.0	100.0
	전남	(9)	33.3	44.4	22.2	.0	.0	.0	.0	.0	100.0
	전북	(16)	43.8	6.3	.0	.0	43.8	.0	.0	6.3	100.0
	경북	(13)	23.1	7.7	7.7	53.8	.0	7.7	.0	.0	100.0
	제주	(5)	40.0	.0	.0	20.0	.0	20.0	.0	20.0	100.0
계	(7)	42.9	14.3	.0	14.3	14.3	.0	.0	14.3	100.0	
계	(4)	50.0	25.0	.0	.0	25.0	.0	.0	.0	100.0	
권역	서울	(18)	27.8	11.1	11.1	16.7	5.6	22.2	5.6	.0	100.0
	인천/경기	(50)	48.0	14.0	12.0	8.0	.0	8.0	8.0	2.0	100.0
	대전/충남/충북	(18)	33.3	27.8	16.7	.0	11.1	5.6	5.6	.0	100.0
	광주/전남/전북	(40)	30.0	7.5	20.0	17.5	20.0	2.5	.0	2.5	100.0
	대구/경북	(14)	50.0	7.1	7.1	7.1	7.1	14.3	.0	7.1	100.0
	부산/울산/경남	(14)	28.6	28.6	.0	14.3	14.3	7.1	.0	7.1	100.0
강원/제주	(12)	33.3	8.3	16.7	8.3	25.0	8.3	.0	.0	100.0	
지역기	광역시	(65)	40.0	12.3	15.4	7.7	7.7	12.3	3.1	1.5	100.0
	중소도시	(91)	34.1	15.4	13.2	11.0	13.2	5.5	4.4	3.3	100.0
	군지역	(10)	50.0	10.0	.0	30.0	.0	10.0	.0	.0	100.0
학력	중졸이하	(14)	42.9	21.4	7.1	.0	21.4	7.1	.0	.0	100.0
	고졸	(59)	35.6	16.9	15.3	8.5	8.5	6.8	5.1	3.4	100.0
	대졸이상	(93)	37.6	10.8	12.9	14.0	9.7	9.7	3.2	2.2	100.0
직업	화이트칼라	(47)	42.6	6.4	8.5	12.8	8.5	17.0	2.1	2.1	100.0
	블루칼라	(30)	40.0	10.0	13.3	20.0	10.0	3.3	3.3	.0	100.0
	영자	(27)	37.0	18.5	11.1	7.4	14.8	3.7	3.7	3.7	100.0
	농/림/수산업	(1)	.0	100.0	.0	.0	.0	.0	.0	.0	100.0
	주부	(38)	34.2	15.8	18.4	5.3	15.8	2.6	2.6	5.3	100.0
	학무	(20)	35.0	15.0	20.0	10.0	.0	10.0	10.0	.0	100.0
	직/기타	(3)	.0	66.7	.0	.0	.0	33.3	.0	.0	100.0
소득	200만원미만	(22)	40.9	13.6	4.5	13.6	13.6	9.1	.0	4.5	100.0
	200~299만원	(56)	39.3	12.5	12.5	14.3	7.1	8.9	1.8	3.6	100.0
	300~399만원	(55)	34.5	16.4	16.4	9.1	12.7	9.1	1.8	.0	100.0
	400만원이상	(33)	36.4	12.1	15.2	6.1	9.1	6.1	12.1	3.0	100.0
자원봉사	있다	(43)	32.6	18.6	11.6	20.9	4.7	7.0	2.3	2.3	100.0
	없다	(123)	39.0	12.2	13.8	7.3	12.2	8.9	4.1	2.4	100.0
투표여부	투표했다	(82)	36.6	17.1	14.6	8.5	13.4	4.9	2.4	2.4	100.0
	투표하지않았다	(84)	38.1	10.7	11.9	13.1	7.1	11.9	4.8	2.4	100.0

※BASE : 불공정 응답자

〈표13-2-2〉 제18대 국회의원선거의 공명하지 못한 평가 이유(종합)

응답내용		사례수	정당·후보자의 상호 비방·흑색선전 때문에	정당·후보자의 금품·향응제공 때문에	선거 사범에 대한 소극적·편파적 단속·처리 때문에	선거관리 위원회의 소극적인 홍보 및 감시·단속활동 때문에	공직자들의 선거개입 때문에	언론기관의 불공정한 보도 때문에	유권자들의 금품·향응 요구행위 때문에	후보자 팬클럽 등 산악회 등 사조직 개입 때문에	후보자의 지키지 못할 공약 남발
전체		(166)	64.5	29.5	23.5	22.3	21.1	16.9	8.4	7.8	.6
성별	남자	(88)	60.2	28.4	25.0	25.0	18.2	19.3	9.1	9.1	1.1
	여자	(78)	69.2	30.8	21.8	19.2	24.4	14.1	7.7	6.4	.0
연령별	19 - 29세	(48)	70.8	31.3	16.7	16.7	18.8	18.8	8.3	10.4	.0
	30 - 39세	(37)	67.6	40.5	18.9	32.4	8.1	13.5	10.8	2.7	.0
	40 - 49세	(40)	57.5	30.0	30.0	25.0	20.0	17.5	10.0	10.0	.0
	50세 이상	(41)	61.0	17.1	29.3	17.1	36.6	17.1	4.9	7.3	2.4
지역별	서울	(18)	72.2	22.2	22.2	22.2	11.1	33.3	11.1	5.6	.0
	부산	(5)	80.0	.0	20.0	40.0	40.0	20.0	.0	.0	.0
	대구	(9)	66.7	22.2	33.3	11.1	22.2	44.4	.0	.0	.0
	인천	(17)	94.1	23.5	11.8	5.9	5.9	23.5	5.9	23.5	.0
	광주	(11)	54.5	90.9	9.1	.0	27.3	.0	18.2	.0	.0
	대전	(3)	100.0	.0	33.3	33.3	33.3	.0	.0	.0	.0
	울산	(2)	50.0	50.0	.0	50.0	50.0	.0	.0	.0	.0
	경남	(33)	54.5	33.3	12.1	21.2	27.3	18.2	12.1	6.1	3.0
	강원	(8)	50.0	25.0	25.0	37.5	.0	37.5	12.5	.0	.0
	충청	(6)	66.7	50.0	33.3	.0	.0	16.7	16.7	16.7	.0
	전남	(9)	55.6	44.4	.0	22.2	44.4	11.1	11.1	11.1	.0
	전북	(16)	62.5	18.8	75.0	18.8	18.8	.0	.0	6.3	.0
	경북	(13)	30.8	30.8	30.8	69.2	15.4	7.7	15.4	.0	.0
	경남	(5)	80.0	.0	20.0	20.0	20.0	20.0	.0	20.0	.0
	제주	(7)	85.7	.0	14.3	28.6	42.9	.0	.0	14.3	.0
제주	(4)	75.0	25.0	25.0	.0	25.0	.0	.0	25.0	.0	
권역별	서울/경기	(18)	72.2	22.2	22.2	22.2	11.1	33.3	11.1	5.6	.0
	대전/충남/충북	(50)	68.0	30.0	12.0	16.0	20.0	20.0	10.0	12.0	2.0
	광주/전남/전북	(18)	66.7	38.9	16.7	16.7	27.8	11.1	11.1	11.1	.0
	대구/경북	(40)	50.0	42.5	42.5	30.0	20.0	2.5	10.0	2.5	.0
	부산/울산/경남	(14)	71.4	14.3	28.6	14.3	21.4	35.7	.0	7.1	.0
	강원/제주	(14)	78.6	7.1	14.3	35.7	42.9	7.1	.0	7.1	.0
	제주	(12)	58.3	25.0	25.0	25.0	8.3	25.0	8.3	8.3	.0
지역크기별	광역시	(65)	75.4	32.3	18.5	15.4	18.5	23.1	7.7	7.7	.0
	소도시	(91)	57.1	27.5	29.7	24.2	24.2	12.1	7.7	7.7	1.1
	군지역	(10)	60.0	30.0	.0	50.0	10.0	20.0	20.0	10.0	.0
학력별	중졸이하	(14)	57.1	21.4	35.7	28.6	28.6	14.3	7.1	.0	.0
	고졸이상	(59)	66.1	33.9	22.0	16.9	20.3	16.9	8.5	8.5	1.7
	대졸이상	(93)	64.5	28.0	22.6	24.7	20.4	17.2	8.6	8.6	.0
직업별	화이트칼라	(47)	63.8	25.5	23.4	23.4	14.9	23.4	6.4	8.5	.0
	블루칼라	(30)	66.7	36.7	33.3	23.3	13.3	10.0	10.0	6.7	.0
	자유영	(27)	59.3	25.9	29.6	29.6	22.2	18.5	3.7	7.4	3.7
	농/림/수산업	(1)	.0	.0	.0	100.0	100.0	.0	.0	.0	.0
	주부생	(38)	73.7	31.6	21.1	15.8	28.9	13.2	5.3	5.3	.0
	주학	(20)	65.0	30.0	10.0	20.0	20.0	15.0	15.0	15.0	.0
	무직/기타	(3)	.0	33.3	.0	.0	66.7	33.3	66.7	.0	.0
소득별	200만원미만	(22)	50.0	27.3	13.6	36.4	18.2	27.3	4.5	13.6	.0
	200~299만원	(56)	76.8	32.1	21.4	25.0	16.1	14.3	3.6	3.6	.0
	300~399만원	(55)	58.2	29.1	29.1	20.0	29.1	16.4	7.3	5.5	1.8
	400만원이상	(33)	63.6	27.3	24.2	12.1	18.2	15.2	21.2	15.2	.0
자원봉사활동	있다	(43)	55.8	23.3	16.3	32.6	25.6	16.3	9.3	7.0	2.3
	없다	(123)	67.5	31.7	26.0	18.7	19.5	17.1	8.1	8.1	.0
투표여부	투표했다	(82)	63.4	30.5	24.4	22.0	24.4	13.4	7.3	6.1	1.2
	투표하지않았다	(84)	65.5	28.6	22.6	22.6	17.9	20.2	9.5	9.5	.0

※BASE : 불공정 응답자



〈표14〉 정당·후보자들의 선거법 준수 정도

응답내용	사례수	매우 잘 지켰다	대체로 잘 지켰다	별로 지키지 않았다	전혀 지키지 않았다	모르겠다	종합결과			계
							지켰다	지키지 않았다	모름/ 무응답	
전체	(1500)	.9	64.3	27.5	1.5	5.7	65.2	29.1	5.7	100.0
성별										
남자	(744)	1.3	65.9	26.1	1.5	5.2	67.2	27.6	5.2	100.0
여성	(756)	.5	62.7	29.0	1.6	6.2	63.2	30.6	6.2	100.0
연령별										
19 - 29세	(310)	.6	51.0	37.7	1.9	8.7	51.6	39.7	8.7	100.0
30 - 39세	(343)	.3	63.6	29.7	.3	6.1	63.8	30.0	6.1	100.0
40 - 49세	(336)	.9	64.0	27.1	2.7	5.4	64.9	29.8	5.4	100.0
50세 이상	(511)	1.6	73.0	20.2	1.4	3.9	74.6	21.5	3.9	100.0
지역별										
서울	(308)	1.0	63.3	29.5	.0	6.2	64.3	29.5	6.2	100.0
부산	(108)	2.8	63.0	28.7	1.9	3.7	65.7	30.6	3.7	100.0
대구	(72)	.0	72.2	26.4	.0	1.4	72.2	26.4	1.4	100.0
인천	(77)	.0	74.0	22.1	1.3	2.6	74.0	23.4	2.6	100.0
광주	(40)	.0	45.0	50.0	5.0	.0	45.0	55.0	.0	100.0
대전	(43)	.0	69.8	25.6	.0	4.7	69.8	25.6	4.7	100.0
울산	(31)	3.2	67.7	9.7	.0	19.4	71.0	9.7	19.4	100.0
경기	(318)	.6	62.6	23.6	1.6	11.6	63.2	25.2	11.6	100.0
강원	(43)	2.3	58.1	37.2	.0	2.3	60.5	37.2	2.3	100.0
충북	(43)	.0	74.4	16.3	.0	9.3	74.4	16.3	9.3	100.0
충남	(61)	3.3	55.7	32.8	3.3	4.9	59.0	36.1	4.9	100.0
전북	(56)	.0	39.3	48.2	12.5	.0	39.3	60.7	.0	100.0
전남	(110)	1.8	66.4	28.2	2.7	.9	68.2	30.9	.9	100.0
경북	(82)	.0	82.9	15.9	1.2	.0	82.9	17.1	.0	100.0
경남	(91)	.0	69.2	26.4	.0	4.4	69.2	26.4	4.4	100.0
제주	(17)	.0	41.2	47.1	.0	11.8	41.2	47.1	11.8	100.0
권역별										
서울	(308)	1.0	63.3	29.5	.0	6.2	64.3	29.5	6.2	100.0
인천/경기	(395)	.5	64.8	23.3	1.5	9.9	65.3	24.8	9.9	100.0
대전/충남/충북	(147)	1.4	65.3	25.9	1.4	6.1	66.7	27.2	6.1	100.0
광주/전남/전북	(206)	1.0	54.9	37.9	5.8	.5	55.8	43.7	.5	100.0
대구/경북	(154)	.0	77.9	20.8	.6	.6	77.9	21.4	.6	100.0
부산/울산/경남	(230)	1.7	66.1	25.2	.9	6.1	67.8	26.1	6.1	100.0
강원/제주	(60)	1.7	53.3	40.0	.0	5.0	55.0	40.0	5.0	100.0
지역크기별										
광역시	(679)	1.0	64.9	28.3	.7	5.0	66.0	29.0	5.0	100.0
중소도시	(661)	.9	60.5	29.0	2.3	7.3	61.4	31.3	7.3	100.0
군지역	(160)	.6	76.9	18.1	1.9	2.5	77.5	20.0	2.5	100.0
학력별										
중졸이하	(167)	1.8	67.7	21.6	3.0	6.0	69.5	24.6	6.0	100.0
고졸	(735)	.8	66.0	26.7	1.2	5.3	66.8	27.9	5.3	100.0
대졸이상	(598)	.8	61.2	30.3	1.5	6.2	62.0	31.8	6.2	100.0
직업별										
화이트칼라	(379)	.8	63.1	28.2	1.3	6.6	63.9	29.6	6.6	100.0
블루칼라	(320)	1.3	62.2	28.4	1.3	6.9	63.4	29.7	6.9	100.0
자영업	(254)	.8	69.7	23.6	2.0	3.9	70.5	25.6	3.9	100.0
농/림/수산업	(40)	.0	92.5	5.0	2.5	.0	92.5	7.5	.0	100.0
주부	(351)	.6	64.4	28.8	1.1	5.1	65.0	29.9	5.1	100.0
학생	(114)	.9	50.9	37.7	2.6	7.9	51.8	40.4	7.9	100.0
무직/기타	(42)	4.8	66.7	21.4	2.4	4.8	71.4	23.8	4.8	100.0
소득별										
200만원미만	(224)	2.2	67.0	22.8	2.2	5.8	69.2	25.0	5.8	100.0
200~299만원	(459)	.4	63.0	29.6	1.3	5.7	63.4	30.9	5.7	100.0
300~399만원	(489)	1.2	63.0	28.0	1.6	6.1	64.2	29.7	6.1	100.0
400만원이상	(328)	.3	66.2	27.1	1.2	5.2	66.5	28.4	5.2	100.0
자원봉사활동별										
있다	(413)	1.2	65.9	25.2	1.9	5.8	67.1	27.1	5.8	100.0
없다	(1087)	.8	63.7	28.4	1.4	5.7	64.5	29.8	5.7	100.0
투표여부별										
투표했다	(755)	1.3	74.2	20.0	1.1	3.4	75.5	21.1	3.4	100.0
투표하지않았다	(745)	.5	54.2	35.2	2.0	8.1	54.8	37.2	8.1	100.0

※BASE : 전체

〈표15-1-1〉 불법선거운동 경험 유무-  
후보자간 인신공격·비방·흑색선전 행위

응답내용		사례수	있다	없다	계
전체		(1500)	10.5	89.5	100.0
성별	남자	(744)	10.8	89.2	100.0
	여자	(756)	10.3	89.7	100.0
연령별	19 - 29세	(310)	10.6	89.4	100.0
	30 - 39세	(343)	9.9	90.1	100.0
	40 - 49세	(336)	10.4	89.6	100.0
	50세 이상	(511)	11.0	89.0	100.0
지역별	서울	(308)	16.9	83.1	100.0
	부산	(108)	.9	99.1	100.0
	대구	(72)	6.9	93.1	100.0
	인천	(77)	5.2	94.8	100.0
	광주	(40)	20.0	80.0	100.0
	대전	(43)	.0	100.0	100.0
	울산	(31)	.0	100.0	100.0
	경기도	(318)	8.2	91.8	100.0
	강원	(43)	11.6	88.4	100.0
	충청	(43)	7.0	93.0	100.0
	충남	(61)	4.9	95.1	100.0
	전남	(56)	3.6	96.4	100.0
	전북	(110)	28.2	71.8	100.0
경북	(82)	6.1	93.9	100.0	
경남	(91)	13.2	86.8	100.0	
제주	(17)	5.9	94.1	100.0	
권역별	서울	(308)	16.9	83.1	100.0
	인천 / 경기도	(395)	7.6	92.4	100.0
	대전 / 충남 / 충북	(147)	4.1	95.9	100.0
	광주 / 전남 / 전북	(206)	19.9	80.1	100.0
	대구 / 경북	(154)	6.5	93.5	100.0
	부산 / 울산 / 경남	(230)	5.7	94.3	100.0
	강원 / 제주	(60)	10.0	90.0	100.0
지역크기별	광역시	(679)	10.3	89.7	100.0
	중소도시	(661)	12.0	88.0	100.0
	군지역	(160)	5.6	94.4	100.0
학력별	중졸 이하	(167)	8.4	91.6	100.0
	고졸	(735)	11.3	88.7	100.0
	대재 이상	(598)	10.2	89.8	100.0
직업별	화이트칼라	(379)	13.2	86.8	100.0
	블루칼라	(320)	9.1	90.9	100.0
	자영업	(254)	9.4	90.6	100.0
	농 / 림 / 수산업	(40)	5.0	95.0	100.0
	주부	(351)	11.1	88.9	100.0
	학생	(114)	9.6	90.4	100.0
	무직 / 기타	(42)	7.1	92.9	100.0
소득별	200 만 원 미만	(224)	8.5	91.5	100.0
	200 ~ 299 만원	(459)	11.1	88.9	100.0
	300 ~ 399 만원	(489)	10.4	89.6	100.0
	400 만원 이상	(328)	11.3	88.7	100.0
자원봉사활동별	있다	(413)	13.8	86.2	100.0
	없다	(1087)	9.3	90.7	100.0
투표여부별	투표했다	(755)	11.1	88.9	100.0
	투표하지않았다	(745)	9.9	90.1	100.0

※BASE : 전체

〈표15-1-2〉 불법선거운동 경험시 유권자 행동-  
후보자간 인신공격·비방·흑색선전 행위

응답내용		사례수	모른 체했다	모르겠다	선거관리위원회에 신고	항의 및 제지	계
전	체	(158)	94.9	3.8	.6	.6	100.0
성 별	남 자	(80)	96.3	2.5	1.3	.0	100.0
	여 자	(78)	93.6	5.1	.0	1.3	100.0
연 령 별	19 - 29 세	(33)	93.9	6.1	.0	.0	100.0
	30 - 39 세	(34)	100.0	.0	.0	.0	100.0
	40 - 49 세	(35)	100.0	.0	.0	.0	100.0
	50 세 이 상	(56)	89.3	7.1	1.8	1.8	100.0
지 역 별	서 울	(52)	94.2	5.8	.0	.0	100.0
	부 산	(1)	100.0	.0	.0	.0	100.0
	대 구	(5)	100.0	.0	.0	.0	100.0
	인 천	(4)	75.0	.0	.0	25.0	100.0
	광 주	(8)	100.0	.0	.0	.0	100.0
	경 기	(26)	96.2	3.8	.0	.0	100.0
	강 원	(5)	100.0	.0	.0	.0	100.0
	충 북	(3)	66.7	.0	33.3	.0	100.0
	충 남	(3)	100.0	.0	.0	.0	100.0
	전 북	(2)	50.0	50.0	.0	.0	100.0
	전 남	(31)	96.8	3.2	.0	.0	100.0
	경 북	(5)	100.0	.0	.0	.0	100.0
	경 남	(12)	100.0	.0	.0	.0	100.0
계	주	(1)	100.0	.0	.0	.0	100.0
권 역 별	서 울	(52)	94.2	5.8	.0	.0	100.0
	인 천 / 경 기	(30)	93.3	3.3	.0	3.3	100.0
	대전/충남/충북	(6)	83.3	.0	16.7	.0	100.0
	광주/전남/전북	(41)	95.1	4.9	.0	.0	100.0
	대구 / 경 북	(10)	100.0	.0	.0	.0	100.0
	부산/울산/경남	(13)	100.0	.0	.0	.0	100.0
	강 원 / 제 주	(6)	100.0	.0	.0	.0	100.0
지역크기별	광 역 시	(70)	94.3	4.3	.0	1.4	100.0
	중 소 도 시	(79)	94.9	3.8	1.3	.0	100.0
	군 지 역	(9)	100.0	.0	.0	.0	100.0
학 령 별	중 졸 이 하	(14)	92.9	7.1	.0	.0	100.0
	고 졸	(83)	96.4	2.4	1.2	.0	100.0
	대 재 이 상	(61)	93.4	4.9	.0	1.6	100.0
직 업 별	화 이 트 칼 라	(50)	94.0	4.0	.0	2.0	100.0
	블 루 칼 라	(29)	96.6	.0	3.4	.0	100.0
	자 영 업	(24)	87.5	12.5	.0	.0	100.0
	농 / 립 / 수 산 업	(2)	100.0	.0	.0	.0	100.0
	주 부	(39)	97.4	2.6	.0	.0	100.0
	학 생	(11)	100.0	.0	.0	.0	100.0
무 직 / 기 타	(3)	100.0	.0	.0	.0	100.0	
소 득 별	200 만 원 미만	(19)	100.0	.0	.0	.0	100.0
	200~299 만 원	(51)	94.1	5.9	.0	.0	100.0
	300~399 만 원	(51)	94.1	3.9	2.0	.0	100.0
	400 만 원 이상	(37)	94.6	2.7	.0	2.7	100.0
자원봉사 활동 별	있 다	(57)	89.5	7.0	1.8	1.8	100.0
	없 다	(101)	98.0	2.0	.0	.0	100.0
투표여부별	투 표 했 다	(84)	91.7	7.1	.0	1.2	100.0
	투표하지않았다	(74)	98.6	.0	1.4	.0	100.0

※BASE : 불법선거운동 경험자

〈표15-2-1〉 불법선거운동 경험 유무-사조직의 선거운동 관여행위

응답내용			사례수	있다	없다	계
			(1500)	2.0	98.0	100.0
성 별	남 자		(744)	2.0	98.0	100.0
	여 자		(756)	2.0	98.0	100.0
연 령 별	19 - 29 세		(310)	1.3	98.7	100.0
	30 - 39 세		(343)	2.3	97.7	100.0
	40 - 49 세		(336)	2.1	97.9	100.0
	50 세 이 상		(511)	2.2	97.8	100.0
지 역 별	서 울		(308)	3.9	96.1	100.0
	부 산		(108)	1.9	98.1	100.0
	대 구		(72)	.0	100.0	100.0
	인 천		(77)	.0	100.0	100.0
	광 주		(40)	.0	100.0	100.0
	대 전		(43)	.0	100.0	100.0
	울 산		(31)	3.2	96.8	100.0
	경 기		(318)	.6	99.4	100.0
	강 원		(43)	.0	100.0	100.0
	충 북		(43)	2.3	97.7	100.0
	충 남		(61)	.0	100.0	100.0
	전 북		(56)	10.7	89.3	100.0
	전 남		(110)	.9	99.1	100.0
경 북		(82)	1.2	98.8	100.0	
경 남		(91)	4.4	95.6	100.0	
제 주		(17)	.0	100.0	100.0	
권 역 별	서 울		(308)	3.9	96.1	100.0
	인 천 / 경 기		(395)	.5	99.5	100.0
	대 전 / 충 남 / 충 북		(147)	.7	99.3	100.0
	광 주 / 전 남 / 전 북		(206)	3.4	96.6	100.0
	대 구 / 경 북		(154)	.6	99.4	100.0
	부 산 / 울 산 / 경 남		(230)	3.0	97.0	100.0
	강 원 / 제 주		(60)	.0	100.0	100.0
지 역 크 기 별	광 주 역 시		(679)	2.2	97.8	100.0
	중 소 도 시		(661)	2.3	97.7	100.0
	군 지 역		(160)	.0	100.0	100.0
학 력 별	중 졸 이 하		(167)	3.6	96.4	100.0
	고 졸		(735)	1.8	98.2	100.0
	대 재 이 상		(598)	1.8	98.2	100.0
직 업 별	화 이 트 칼 라		(379)	1.8	98.2	100.0
	블 루 칼 라		(320)	1.3	98.8	100.0
	자 영 업		(254)	3.5	96.5	100.0
	농 / 립 / 수 산 업		(40)	.0	100.0	100.0
	주 부		(351)	2.3	97.7	100.0
	학 생		(114)	.9	99.1	100.0
	무 직 / 기 타		(42)	2.4	97.6	100.0
소 득 별	200 만 원 미만		(224)	1.3	98.7	100.0
	200 ~ 299 만원		(459)	2.4	97.6	100.0
	300 ~ 399 만원		(489)	2.5	97.5	100.0
	400 만 원 이상		(328)	1.2	98.8	100.0
자원봉사활동별	있 다		(413)	2.7	97.3	100.0
	없 다		(1087)	1.7	98.3	100.0
투 표 어 부 별	투 표 했 다		(755)	2.5	97.5	100.0
	투 표 하지 않았 다		(745)	1.5	98.5	100.0

※BASE : 전체

〈표15-2-2〉 불법선거운동 경험시 유권자 행동-사조직의 선거운동 관여행위

응답내용		사례수	모른체했다	계
전체		(30)	100.0	100.0
성별	남자	(15)	100.0	100.0
	여자	(15)	100.0	100.0
연령별	19 - 29 세	(4)	100.0	100.0
	30 - 39 세	(8)	100.0	100.0
	40 - 49 세	(7)	100.0	100.0
	50 세 이상	(11)	100.0	100.0
지역별	서울	(12)	100.0	100.0
	부산	(2)	100.0	100.0
	울산	(1)	100.0	100.0
	경기	(2)	100.0	100.0
	충북	(1)	100.0	100.0
	전북	(6)	100.0	100.0
	전남	(1)	100.0	100.0
	경북	(1)	100.0	100.0
권역별	서울	(12)	100.0	100.0
	인천 / 경기	(2)	100.0	100.0
	대전/충남/충북	(1)	100.0	100.0
	광주/전남/전북	(7)	100.0	100.0
	대구 / 경북	(1)	100.0	100.0
	부산/울산/경남	(7)	100.0	100.0
	지역크기별	광역시	(15)	100.0
중소도시		(15)	100.0	100.0
학력별	중졸이하	(6)	100.0	100.0
	고졸	(13)	100.0	100.0
	대재이상	(11)	100.0	100.0
직업별	화이트칼라	(7)	100.0	100.0
	블루칼라	(4)	100.0	100.0
	자영업	(9)	100.0	100.0
	주부	(8)	100.0	100.0
	학생	(1)	100.0	100.0
	무직 / 기타	(1)	100.0	100.0
소득별	200 만 원 미만	(3)	100.0	100.0
	200 ~ 299 만원	(11)	100.0	100.0
	300 ~ 399 만원	(12)	100.0	100.0
	400 만 원 이상	(4)	100.0	100.0
자원봉사활동별	있다	(11)	100.0	100.0
	없다	(19)	100.0	100.0
투표여부별	투표했다	(19)	100.0	100.0
	투표하지않았다	(11)	100.0	100.0

※BASE : 불법선거운동 경험자

〈표15-3-1〉 불법선거운동 경험 유무-누구를 찍어주자고 하는 행위

응답내용			사례수	있다	없다	계
	전	체	(1500)	2.9	97.1	100.0
성 별	남 자		(744)	3.0	97.0	100.0
	여 자		(756)	2.8	97.2	100.0
연 령 별	19 - 29 세		(310)	2.9	97.1	100.0
	30 - 39 세		(343)	2.3	97.7	100.0
	40 - 49 세		(336)	3.6	96.4	100.0
	50 세 이 상		(511)	2.7	97.3	100.0
지 역 별	서 울		(308)	5.2	94.8	100.0
	부 산		(108)	2.8	97.2	100.0
	대 구		(72)	.0	100.0	100.0
	인 천		(77)	2.6	97.4	100.0
	광 주		(40)	2.5	97.5	100.0
	대 전		(43)	.0	100.0	100.0
	울 산		(31)	.0	100.0	100.0
	경 기		(318)	1.3	98.7	100.0
	강 원		(43)	2.3	97.7	100.0
	충 북		(43)	.0	100.0	100.0
	충 남		(61)	1.6	98.4	100.0
	전 북		(56)	14.3	85.7	100.0
	전 남		(110)	2.7	97.3	100.0
	경 북		(82)	1.2	98.8	100.0
경 남		(91)	3.3	96.7	100.0	
제 주		(17)	.0	100.0	100.0	
권 역 별	서 울		(308)	5.2	94.8	100.0
	인 천 / 경 기		(395)	1.5	98.5	100.0
	대 전 / 충 남 / 충 북		(147)	.7	99.3	100.0
	광 주 / 전 남 / 전 북		(206)	5.8	94.2	100.0
	대 구 / 경 북		(154)	.6	99.4	100.0
	부 산 / 울 산 / 경 남		(230)	2.6	97.4	100.0
	강 원 / 제 주		(60)	1.7	98.3	100.0
지 역 크 기 별	광 주 역 시		(679)	3.2	96.8	100.0
	중 소 도 시		(661)	2.7	97.3	100.0
	군 지 역		(160)	1.9	98.1	100.0
학 력 별	중 졸 이 하		(167)	3.6	96.4	100.0
	고 졸		(735)	2.9	97.1	100.0
	대 재 이 상		(598)	2.7	97.3	100.0
직 업 별	화 이 트 칼 라		(379)	3.4	96.6	100.0
	블 루 칼 라		(320)	2.5	97.5	100.0
	자 영 업		(254)	3.5	96.5	100.0
	농 / 립 / 수 산 업		(40)	.0	100.0	100.0
	주 부		(351)	2.6	97.4	100.0
	학 생		(114)	2.6	97.4	100.0
	무 직 / 기 타		(42)	2.4	97.6	100.0
소 득 별	200 만 원 미만		(224)	2.2	97.8	100.0
	200 ~ 299 만 원		(459)	2.2	97.8	100.0
	300 ~ 399 만 원		(489)	2.7	97.3	100.0
	400 만 원 이상		(328)	4.6	95.4	100.0
자원봉사활동별	있 다		(413)	3.4	96.6	100.0
	없 다		(1087)	2.7	97.3	100.0
투 표 여부 별	투 표 했 다		(755)	3.4	96.6	100.0
	투 표 하지 않았 다		(745)	2.3	97.7	100.0

※BASE : 전체

〈표15-3-2〉 불법선거운동 경험시 유권자 행동-  
누구를 찍어주자고 하는 행위

응답내용		사례수	모른 채했다	항의 및 제지	모르겠다	선거관리위원회에 신고	계
전체		(43)	88.4	4.7	4.7	2.3	100.0
성별	남자	(22)	95.5	4.5	.0	.0	100.0
	여자	(21)	81.0	4.8	9.5	4.8	100.0
연령별	19 - 29세	(9)	88.9	.0	11.1	.0	100.0
	30 - 39세	(8)	87.5	12.5	.0	.0	100.0
	40 - 49세	(12)	83.3	.0	8.3	8.3	100.0
	50세 이상	(14)	92.9	7.1	.0	.0	100.0
지역별	서울	(16)	93.8	6.3	.0	.0	100.0
	부산	(3)	100.0	.0	.0	.0	100.0
	인천	(2)	50.0	50.0	.0	.0	100.0
	광주	(1)	.0	.0	100.0	.0	100.0
	경기	(4)	50.0	.0	25.0	25.0	100.0
	강원	(1)	100.0	.0	.0	.0	100.0
	충남	(1)	100.0	.0	.0	.0	100.0
	전북	(8)	100.0	.0	.0	.0	100.0
	전남	(3)	100.0	.0	.0	.0	100.0
	경북	(1)	100.0	.0	.0	.0	100.0
경남	(3)	100.0	.0	.0	.0	100.0	
권역별	서울	(16)	93.8	6.3	.0	.0	100.0
	인천 / 경기	(6)	50.0	16.7	16.7	16.7	100.0
	대전/충남/충북	(1)	100.0	.0	.0	.0	100.0
	광주/전남/전북	(12)	91.7	.0	8.3	.0	100.0
	대구 / 경북	(1)	100.0	.0	.0	.0	100.0
	부산/울산/경남	(6)	100.0	.0	.0	.0	100.0
	강원 / 제주	(1)	100.0	.0	.0	.0	100.0
지역크기별	광역시	(22)	86.4	9.1	4.5	.0	100.0
	중소도시	(18)	88.9	.0	5.6	5.6	100.0
	군지역	(3)	100.0	.0	.0	.0	100.0
학력별	중졸이하	(6)	100.0	.0	.0	.0	100.0
	고졸	(21)	85.7	4.8	4.8	4.8	100.0
	대재이상	(16)	87.5	6.3	6.3	.0	100.0
직업별	화이트칼라	(13)	92.3	.0	7.7	.0	100.0
	블루칼라	(8)	87.5	.0	12.5	.0	100.0
	자영업	(9)	88.9	11.1	.0	.0	100.0
	주부	(9)	77.8	11.1	.0	11.1	100.0
	학생	(3)	100.0	.0	.0	.0	100.0
	무직 / 기타	(1)	100.0	.0	.0	.0	100.0
소득별	200 만 원 미만	(5)	100.0	.0	.0	.0	100.0
	200 ~ 299 만 원	(10)	80.0	10.0	.0	10.0	100.0
	300 ~ 399 만 원	(13)	84.6	.0	15.4	.0	100.0
	400 만 원 이상	(15)	93.3	6.7	.0	.0	100.0
자원봉사활동별	있다	(14)	78.6	7.1	7.1	7.1	100.0
	없다	(29)	93.1	3.4	3.4	.0	100.0
투표여부별	투표했다	(26)	80.8	7.7	7.7	3.8	100.0
	투표하지않았다	(17)	100.0	.0	.0	.0	100.0

※BASE : 불법선거운동 경험자

〈표15-4-1〉 불법선거운동 경험 유무-돈을 받고 정당과 선거행사에 참여하는 일

응답내용			사례수	있다	없다	계
	전	체	(1500)	.9	99.1	100.0
성 별	남 자		(744)	.8	99.2	100.0
	여 자		(756)	1.1	98.9	100.0
연 령 별	19 - 29 세		(310)	.0	100.0	100.0
	30 - 39 세		(343)	.9	99.1	100.0
	40 - 49 세		(336)	1.8	98.2	100.0
	50 세 이 상		(511)	1.0	99.0	100.0
지 역 별	서 울		(308)	.6	99.4	100.0
	부 산		(108)	.0	100.0	100.0
	대 구		(72)	.0	100.0	100.0
	인 천		(77)	.0	100.0	100.0
	광 주		(40)	2.5	97.5	100.0
	대 전		(43)	.0	100.0	100.0
	울 산		(31)	.0	100.0	100.0
	경 기		(318)	.6	99.4	100.0
	강 원		(43)	.0	100.0	100.0
	충 북		(43)	2.3	97.7	100.0
	충 남		(61)	.0	100.0	100.0
	전 북		(56)	14.3	85.7	100.0
	전 남		(110)	.0	100.0	100.0
	경 북		(82)	.0	100.0	100.0
경 남		(91)	.0	100.0	100.0	
제 주		(17)	.0	100.0	100.0	
권 역 별	서 울		(308)	.6	99.4	100.0
	인 천 / 경 기		(395)	.5	99.5	100.0
	대 전 / 충 남 / 충 북		(147)	.7	99.3	100.0
	광 주 / 전 남 / 전 북		(206)	4.4	95.6	100.0
	대 구 / 경 북		(154)	.0	100.0	100.0
	부 산 / 울 산 / 경 남		(230)	.0	100.0	100.0
	강 원 / 제 주		(60)	.0	100.0	100.0
지 역 크 기 별	광 주	시	(679)	.4	99.6	100.0
	중 소	도 시	(661)	1.7	98.3	100.0
	군 지	역	(160)	.0	100.0	100.0
학 력 별	중 졸 이 하		(167)	1.8	98.2	100.0
	고 졸		(735)	1.1	98.9	100.0
	대 재 이 상		(598)	.5	99.5	100.0
직 업 별	화 이 트	칼 라	(379)	.8	99.2	100.0
	블 루	칼 라	(320)	.6	99.4	100.0
	자 영	업	(254)	.8	99.2	100.0
	농 / 립 / 수 산	업	(40)	.0	100.0	100.0
	주 부		(351)	2.0	98.0	100.0
	학 생		(114)	.0	100.0	100.0
	무 직 / 기 타		(42)	.0	100.0	100.0
소 득 별	200 만 원 미만		(224)	.4	99.6	100.0
	200 ~ 299 만원		(459)	.4	99.6	100.0
	300 ~ 399 만원		(489)	1.4	98.6	100.0
	400 만 원 이상		(328)	1.2	98.8	100.0
자원봉사활동별	있	다	(413)	.5	99.5	100.0
	없	다	(1087)	1.1	98.9	100.0
투 표 여 부 별	투 표 했	다	(755)	1.1	98.9	100.0
	투 표 하지 않았		(745)	.8	99.2	100.0

※BASE : 전체



〈표15-4-2〉 불법선거운동 경험시 유권자 행동-  
돈을 받고 정당과 선거행사에 참여하는 일

응답내용		사례수	모른 채했다	계
전 체		(14)	100.0	100.0
성 별	남 자	(6)	100.0	100.0
	여 자	(8)	100.0	100.0
연 령 별	30 - 39 세	(3)	100.0	100.0
	40 - 49 세	(6)	100.0	100.0
	50 세 이 상	(5)	100.0	100.0
지 역 별	서 울	(2)	100.0	100.0
	광 주	(1)	100.0	100.0
	경 기	(2)	100.0	100.0
	충 북	(1)	100.0	100.0
	전 북	(8)	100.0	100.0
권 역 별	서 울	(2)	100.0	100.0
	인 천 / 경 기	(2)	100.0	100.0
	대전/충남/충북	(1)	100.0	100.0
	광주/전남/전북	(9)	100.0	100.0
지역크기별	광 역 시	(3)	100.0	100.0
	중 소 도 시	(11)	100.0	100.0
학 력 별	중 졸 이 하	(3)	100.0	100.0
	고 졸	(8)	100.0	100.0
	대 재 이 상	(3)	100.0	100.0
직 업 별	화 이 트 칼 라	(3)	100.0	100.0
	블 루 칼 라	(2)	100.0	100.0
	자 영 업	(2)	100.0	100.0
	주 부	(7)	100.0	100.0
소 득 별	200 만 원 미만	(1)	100.0	100.0
	200 ~ 299 만원	(2)	100.0	100.0
	300 ~ 399 만원	(7)	100.0	100.0
	400 만 원 이상	(4)	100.0	100.0
자원봉사활동별	있 다	(2)	100.0	100.0
	없 다	(12)	100.0	100.0
투 표 여 부 별	투 표 했 다	(8)	100.0	100.0
	투표하지않았다	(6)	100.0	100.0

※BASE : 불법선거운동 경험자

〈표15-5-1〉 불법선거운동 경험 유무-  
 돈봉투·선물·선심관광·음식물 등을 주고받는 행위

응답 내용		사례수	있다	없다	계
전체		(1500)	.5	99.5	100.0
성별	남자	(744)	.4	99.6	100.0
	여자	(756)	.5	99.5	100.0
연령별	19 - 29세	(310)	.6	99.4	100.0
	30 - 39세	(343)	.9	99.1	100.0
	40 - 49세	(336)	.0	100.0	100.0
	50세 이상	(511)	.4	99.6	100.0
지역별	서울	(308)	.6	99.4	100.0
	부산	(108)	.0	100.0	100.0
	대구	(72)	.0	100.0	100.0
	인천	(77)	1.3	98.7	100.0
	광주	(40)	.0	100.0	100.0
	대전	(43)	.0	100.0	100.0
	울산	(31)	.0	100.0	100.0
	경기	(318)	.6	99.4	100.0
	강원	(43)	.0	100.0	100.0
	충북	(43)	.0	100.0	100.0
	충남	(61)	.0	100.0	100.0
	전북	(56)	1.8	98.2	100.0
	전남	(110)	.0	100.0	100.0
경북	(82)	.0	100.0	100.0	
경남	(91)	1.1	98.9	100.0	
제주	(17)	.0	100.0	100.0	
권역별	서울	(308)	.6	99.4	100.0
	인천 / 경기	(395)	.8	99.2	100.0
	대전 / 충남 / 충북	(147)	.0	100.0	100.0
	광주 / 전남 / 전북	(206)	.5	99.5	100.0
	대구 / 경북	(154)	.0	100.0	100.0
	부산 / 울산 / 경남	(230)	.4	99.6	100.0
	강원 / 제주	(60)	.0	100.0	100.0
지역크기별	광역시	(679)	.4	99.6	100.0
	중소도시	(661)	.6	99.4	100.0
	군지역	(160)	.0	100.0	100.0
학력별	중졸 이하	(167)	.6	99.4	100.0
	고졸	(735)	.5	99.5	100.0
	대재 이상	(598)	.3	99.7	100.0
직업별	화이트칼라	(379)	.5	99.5	100.0
	블루칼라	(320)	.0	100.0	100.0
	자영업	(254)	.8	99.2	100.0
	농 / 림 / 수산업	(40)	.0	100.0	100.0
	주부	(351)	.9	99.1	100.0
	학생	(114)	.0	100.0	100.0
	무직 / 기타	(42)	.0	100.0	100.0
소득별	200 만 원 미만	(224)	.4	99.6	100.0
	200 ~ 299 만원	(459)	.4	99.6	100.0
	300 ~ 399 만원	(489)	.2	99.8	100.0
	400 만원 이상	(328)	.9	99.1	100.0
자원봉사활동별	있다	(413)	.5	99.5	100.0
	없다	(1087)	.5	99.5	100.0
투표여부별	투표했다	(755)	.4	99.6	100.0
	투표하지않았다	(745)	.5	99.5	100.0

※BASE : 전체

〈표15-5-2〉 불법선거운동 경험시 유권자 행동-  
 돈봉투·선물·선심관광·음식물 등을 주고받는 행위

응답내용		사례수	모른체했다	계
전체		(7)	100.0	100.0
성별	남자	(3)	100.0	100.0
	여자	(4)	100.0	100.0
연령별	19 - 29 세	(2)	100.0	100.0
	30 - 39 세	(3)	100.0	100.0
	50 세 이상	(2)	100.0	100.0
지역별	서울	(2)	100.0	100.0
	인천	(1)	100.0	100.0
	경기	(2)	100.0	100.0
	전북	(1)	100.0	100.0
	경남	(1)	100.0	100.0
권역별	서울	(2)	100.0	100.0
	인천 / 경기	(3)	100.0	100.0
	광주/전남/전북	(1)	100.0	100.0
	부산/울산/경남	(1)	100.0	100.0
지역크기별	광역시	(3)	100.0	100.0
	중소도시	(4)	100.0	100.0
학력별	중졸이하	(1)	100.0	100.0
	고졸	(4)	100.0	100.0
	대재이상	(2)	100.0	100.0
직업별	화이트칼라	(2)	100.0	100.0
	자영업	(2)	100.0	100.0
	주부	(3)	100.0	100.0
소득별	200 만 원 미만	(1)	100.0	100.0
	200 ~ 299 만원	(2)	100.0	100.0
	300 ~ 399 만원	(1)	100.0	100.0
	400 만 원 이상	(3)	100.0	100.0
자원봉사활동별	있다	(2)	100.0	100.0
	없다	(5)	100.0	100.0
투표여부별	투표했다	(3)	100.0	100.0
	투표하지않았다	(4)	100.0	100.0

※BASE : 불법선거운동 경험자

〈표15-6-1〉 불법선거운동 경험 유무-공무원, 통·리·반장의 선거운동 행위

응답내용		사례수	있다	없다	계
전체		(1500)	.2	99.8	100.0
성별	남자	(744)	.0	100.0	100.0
	여자	(756)	.4	99.6	100.0
연령별	19 - 29세	(310)	.6	99.4	100.0
	30 - 39세	(343)	.3	99.7	100.0
	40 - 49세	(336)	.0	100.0	100.0
	50세 이상	(511)	.0	100.0	100.0
지역별	서울	(308)	.3	99.7	100.0
	부산	(108)	.0	100.0	100.0
	대구	(72)	.0	100.0	100.0
	인천	(77)	.0	100.0	100.0
	광주	(40)	.0	100.0	100.0
	대전	(43)	.0	100.0	100.0
	울산	(31)	.0	100.0	100.0
	경기도	(318)	.0	100.0	100.0
	강원	(43)	.0	100.0	100.0
	충청	(43)	.0	100.0	100.0
	충남	(61)	1.6	98.4	100.0
	전북	(56)	.0	100.0	100.0
	전남	(110)	.0	100.0	100.0
	경북	(82)	.0	100.0	100.0
제주	(91)	1.1	98.9	100.0	
권역별	서울	(308)	.3	99.7	100.0
	인천 / 경기도	(395)	.0	100.0	100.0
	대전 / 충남 / 충북	(147)	.7	99.3	100.0
	광주 / 전남 / 전북	(206)	.0	100.0	100.0
	대구 / 경북	(154)	.0	100.0	100.0
	부산 / 울산 / 경남	(230)	.4	99.6	100.0
	강원 / 제주	(60)	.0	100.0	100.0
지역크기별	광역시	(679)	.1	99.9	100.0
	중소도시	(661)	.3	99.7	100.0
	군지역	(160)	.0	100.0	100.0
학력별	중졸 이하	(167)	.0	100.0	100.0
	고졸	(735)	.3	99.7	100.0
	대졸 이상	(598)	.2	99.8	100.0
직업별	화이트칼라	(379)	.3	99.7	100.0
	블루칼라	(320)	.0	100.0	100.0
	자영업	(254)	.4	99.6	100.0
	농림 / 수산업	(40)	.0	100.0	100.0
	주부	(351)	.3	99.7	100.0
	학생	(114)	.0	100.0	100.0
	무직 / 기타	(42)	.0	100.0	100.0
소득별	200 만 원 미만	(224)	.0	100.0	100.0
	200 ~ 299 만원	(459)	.2	99.8	100.0
	300 ~ 399 만원	(489)	.4	99.6	100.0
	400 만 원 이상	(328)	.0	100.0	100.0
자원봉사활동별	있다	(413)	.2	99.8	100.0
	없다	(1087)	.2	99.8	100.0
투표여부별	투표했다	(755)	.1	99.9	100.0
	투표하지않았다	(745)	.3	99.7	100.0

※BASE : 전체

〈표15-6-2〉 불법선거운동 경험시 유권자 행동-  
공무원, 통·리·반장의 선거운동 행위

응답내용		사례수	모른 채했다	계
전	체	(3)	100.0	100.0
성	별	(3)	100.0	100.0
연	령	(2)	100.0	100.0
	별	(1)	100.0	100.0
지	역	(1)	100.0	100.0
	별	(1)	100.0	100.0
	별	(1)	100.0	100.0
권	역	(1)	100.0	100.0
	별	(1)	100.0	100.0
	별	(1)	100.0	100.0
지	역	(1)	100.0	100.0
	크기	(2)	100.0	100.0
학	력	(2)	100.0	100.0
	별	(1)	100.0	100.0
직	업	(1)	100.0	100.0
	별	(1)	100.0	100.0
	별	(1)	100.0	100.0
소	득	(1)	100.0	100.0
	별	(2)	100.0	100.0
자	원	(1)	100.0	100.0
	봉사	(2)	100.0	100.0
	활동	(1)	100.0	100.0
	별	(2)	100.0	100.0
투	표	(1)	100.0	100.0
	여부	(2)	100.0	100.0
	별			

※BASE : 불법선거운동 경험자

〈표16〉 공명선거를 위한 필요사항

응답내용		사례수	위법행위를 하는 후보자에게는 투표하지 않아야 한다	정당·후보자 선거 운동원들이 선거법을 준수해야 한다	올바른 여론 조성에 앞장서야 한다	홍보를 보다 적극적으로 해야 한다	정부가 선거 사범에 대해 강력한 단속·처벌을 해야 한다	후보자의 자질 검증	계
전체		(1500)	24.7	22.5	22.2	18.0	12.3	.3	100.0
성별	남자	(744)	24.5	22.6	23.7	17.5	11.3	.5	100.0
	여자	(756)	24.9	22.5	20.8	18.5	13.2	.1	100.0
연령별	19 - 29세	(310)	24.8	22.3	21.9	16.5	14.2	.3	100.0
	30 - 39세	(343)	24.2	23.0	21.0	17.5	13.7	.6	100.0
	40 - 49세	(336)	23.8	24.7	23.5	16.1	11.3	.6	100.0
	50세 이상	(511)	25.4	20.9	22.3	20.5	10.8	.0	100.0
지역별	서울	(308)	26.3	19.5	21.4	17.5	14.9	.3	100.0
	부산	(108)	24.1	28.7	22.2	18.5	6.5	.0	100.0
	대구	(72)	30.6	25.0	15.3	22.2	6.9	.0	100.0
	인천	(77)	22.1	23.4	41.6	5.2	7.8	.0	100.0
	광주	(40)	25.0	27.5	22.5	12.5	12.5	.0	100.0
	대전	(43)	18.6	32.6	23.3	16.3	9.3	.0	100.0
	울산	(31)	6.5	38.7	22.6	16.1	16.1	.0	100.0
	경기도	(318)	27.4	21.7	22.6	16.0	11.0	1.3	100.0
	강원	(43)	27.9	30.2	9.3	16.3	16.3	.0	100.0
	충청	(43)	25.6	32.6	16.3	9.3	16.3	.0	100.0
	충남	(61)	19.7	21.3	16.4	21.3	21.3	.0	100.0
	전남	(56)	23.2	16.1	21.4	19.6	19.6	.0	100.0
	전북	(110)	17.3	17.3	30.0	24.5	10.9	.0	100.0
	경북	(82)	30.5	22.0	19.5	22.0	6.1	.0	100.0
경남	(91)	18.7	16.5	19.8	28.6	16.5	.0	100.0	
제주	(17)	47.1	23.5	11.8	11.8	5.9	.0	100.0	
권역별	서울/경기	(308)	26.3	19.5	21.4	17.5	14.9	.3	100.0
	인천/경기도	(395)	26.3	22.0	26.3	13.9	10.4	1.0	100.0
	대전/충남/충북	(147)	21.1	27.9	18.4	16.3	16.3	.0	100.0
	광주/전남/전북	(206)	20.4	18.9	26.2	20.9	13.6	.0	100.0
	대구/경북	(154)	30.5	23.4	17.5	22.1	6.5	.0	100.0
	부산/울산/경남	(230)	19.6	25.2	21.3	22.2	11.7	.0	100.0
	강원/제주	(60)	33.3	28.3	10.0	15.0	13.3	.0	100.0
지역크기별	광역시	(679)	24.4	24.2	23.4	16.3	11.5	.1	100.0
	중소도시	(661)	27.7	21.0	20.6	17.7	12.4	.6	100.0
	군지역	(160)	13.1	21.9	23.8	26.3	15.0	.0	100.0
학력별	중졸이하	(167)	19.8	24.6	20.4	23.4	12.0	.0	100.0
	고졸	(735)	24.8	20.1	22.3	20.3	12.2	.3	100.0
	대졸이상	(598)	25.9	24.9	22.6	13.7	12.4	.5	100.0
직업별	화이트칼라	(379)	24.0	23.7	23.0	17.4	10.8	1.1	100.0
	블루칼라	(320)	27.2	19.7	21.9	16.3	15.0	.0	100.0
	자영업	(254)	25.6	22.8	23.6	18.9	8.7	.4	100.0
	농/림/수산업	(40)	2.5	25.0	17.5	40.0	15.0	.0	100.0
	주부	(351)	24.8	23.6	20.8	17.4	13.4	.0	100.0
	학생	(114)	28.9	20.2	23.7	15.8	11.4	.0	100.0
	무직/기타	(42)	14.3	26.2	21.4	21.4	16.7	.0	100.0
소득별	200만원미만	(224)	17.9	22.3	22.3	24.1	12.9	.4	100.0
	200~299만원	(459)	25.5	23.7	21.6	17.0	12.2	.0	100.0
	300~399만원	(489)	26.8	21.1	22.9	17.6	11.5	.2	100.0
	400만원이상	(328)	25.0	23.2	22.0	15.9	13.1	.9	100.0
자원봉사활동별	있다	(413)	31.2	20.8	17.9	14.3	14.8	1.0	100.0
	없다	(1087)	22.2	23.2	23.8	19.4	11.3	.1	100.0
투표여부별	투표했다	(755)	25.3	22.4	23.2	18.1	10.9	.1	100.0
	투표하지않았다	(745)	24.0	22.7	21.2	17.9	13.7	.5	100.0

※BASE : 전체

〈표17〉 선거관리위원회의 선거법 위반행위 단속활동에 대한 공정성 평가

응답내용	사례수	매우 공정하게 처리됐다	어느정도 공정하게 처리됐다	별로 공정하게 처리되지 않았다	전혀 공정하게 처리되지 않았다	모르겠다	종합결과			계
							공정	불공정	모름/ 무응답	
전체	(1500)	2.5	64.7	21.2	1.1	10.5	67.2	22.3	10.5	100.0
성별										
남자	(744)	2.0	65.3	20.4	1.2	11.0	67.3	21.6	11.0	100.0
여성	(756)	3.0	64.2	22.0	.9	9.9	67.2	22.9	9.9	100.0
연령별										
19 - 29세	(310)	2.6	56.8	26.8	1.3	12.6	59.4	28.1	12.6	100.0
30 - 39세	(343)	2.3	61.8	22.4	1.5	12.0	64.1	23.9	12.0	100.0
40 - 49세	(336)	2.7	63.1	22.9	1.2	10.1	65.8	24.1	10.1	100.0
50세 이상	(511)	2.5	72.6	15.9	.6	8.4	75.1	16.4	8.4	100.0
지역별										
서울	(308)	1.9	66.2	21.1	.3	10.4	68.2	21.4	10.4	100.0
부산	(108)	2.8	63.9	23.1	2.8	7.4	66.7	25.9	7.4	100.0
대구	(72)	1.4	77.8	18.1	.0	2.8	79.2	18.1	2.8	100.0
인천	(77)	6.5	66.2	20.8	.0	6.5	72.7	20.8	6.5	100.0
광주	(40)	.0	62.5	37.5	.0	.0	62.5	37.5	.0	100.0
대전	(43)	2.3	62.8	23.3	.0	11.6	65.1	23.3	11.6	100.0
울산	(31)	12.9	67.7	12.9	.0	6.5	80.6	12.9	6.5	100.0
경기	(318)	1.6	56.6	19.2	2.2	20.4	58.2	21.4	20.4	100.0
강원	(43)	7.0	65.1	20.9	.0	7.0	72.1	20.9	7.0	100.0
충북	(43)	2.3	72.1	11.6	.0	14.0	74.4	11.6	14.0	100.0
충남	(61)	3.3	63.9	21.3	1.6	9.8	67.2	23.0	9.8	100.0
전북	(56)	.0	64.3	26.8	1.8	7.1	64.3	28.6	7.1	100.0
전남	(110)	2.7	53.6	30.9	.9	11.8	56.4	31.8	11.8	100.0
경북	(82)	4.9	73.2	19.5	2.4	.0	78.0	22.0	.0	100.0
경남	(91)	.0	83.5	13.2	.0	3.3	83.5	13.2	3.3	100.0
제주	(17)	.0	52.9	29.4	.0	17.6	52.9	29.4	17.6	100.0
권역별										
서울	(308)	1.9	66.2	21.1	.3	10.4	68.2	21.4	10.4	100.0
인천/경기	(395)	2.5	58.5	19.5	1.8	17.7	61.0	21.3	17.7	100.0
대전/충남/충북	(147)	2.7	66.0	19.0	.7	11.6	68.7	19.7	11.6	100.0
광주/전남/전북	(206)	1.5	58.3	31.1	1.0	8.3	59.7	32.0	8.3	100.0
대구/경북	(154)	3.2	75.3	18.8	1.3	1.3	78.6	20.1	1.3	100.0
부산/울산/경남	(230)	3.0	72.2	17.8	1.3	5.7	75.2	19.1	5.7	100.0
강원/제주	(60)	5.0	61.7	23.3	.0	10.0	66.7	23.3	10.0	100.0
지역구별										
광역시	(679)	2.9	66.7	21.8	.6	8.0	69.7	22.4	8.0	100.0
중소도시	(661)	2.3	61.9	21.9	1.7	12.3	64.1	23.6	12.3	100.0
군지역	(160)	1.9	68.1	15.6	.6	13.8	70.0	16.3	13.8	100.0
학력별										
중졸이하	(167)	1.8	75.4	13.2	.6	9.0	77.2	13.8	9.0	100.0
고졸	(735)	2.9	66.4	19.6	1.4	9.8	69.3	21.0	9.8	100.0
대졸이상	(598)	2.3	59.7	25.4	.8	11.7	62.0	26.3	11.7	100.0
직업별										
화이트칼라	(379)	2.4	63.6	24.5	.5	9.0	66.0	25.1	9.0	100.0
블루칼라	(320)	2.8	60.9	22.5	1.3	12.5	63.8	23.8	12.5	100.0
자영업	(254)	1.6	68.1	19.3	2.0	9.1	69.7	21.3	9.1	100.0
농/림/수산업	(40)	.0	87.5	5.0	.0	7.5	87.5	5.0	7.5	100.0
주부	(351)	3.1	67.0	19.7	.9	9.4	70.1	20.5	9.4	100.0
학생	(114)	3.5	56.1	27.2	.9	12.3	59.6	28.1	12.3	100.0
무직/기타	(42)	2.4	66.7	4.8	2.4	23.8	69.0	7.1	23.8	100.0
소득별										
200만원미만	(224)	2.2	62.9	21.0	.9	12.9	65.2	21.9	12.9	100.0
200~299만원	(459)	3.3	64.9	20.0	.7	11.1	68.2	20.7	11.1	100.0
300~399만원	(489)	2.0	64.4	21.3	.8	11.5	66.5	22.1	11.5	100.0
400만원이상	(328)	2.4	66.2	22.9	2.1	6.4	68.6	25.0	6.4	100.0
자원봉사활동별										
있다	(413)	2.2	65.4	20.6	1.7	10.2	67.6	22.3	10.2	100.0
없다	(1087)	2.7	64.5	21.4	.8	10.6	67.2	22.3	10.6	100.0
투표여부별										
투표했다	(755)	2.8	69.8	17.1	1.2	9.1	72.6	18.3	9.1	100.0
투표하지않았다	(745)	2.3	59.6	25.4	.9	11.8	61.9	26.3	11.8	100.0

※BASE : 전체

〈표18〉 언론보도의 공정성 평가

응답내용	사례수	매우 공정했다	대체로 공정했다	별로 공정하지 못했다	전혀 공정하지 못했다	모르겠다	종합결과			계
							공정	불공정	모름/ 무응답	
전체	(1500)	1.4	63.8	27.6	2.1	5.1	65.2	29.7	5.1	100.0
성별										
남자	(744)	1.5	62.0	29.0	2.8	4.7	63.4	31.9	4.7	100.0
여성	(756)	1.3	65.6	26.2	1.3	5.6	66.9	27.5	5.6	100.0
연령별										
19 - 29세	(310)	1.0	56.1	32.9	1.9	8.1	57.1	34.8	8.1	100.0
30 - 39세	(343)	1.5	64.7	28.3	.9	4.7	66.2	29.2	4.7	100.0
40 - 49세	(336)	1.2	59.2	29.8	4.8	5.1	60.4	34.5	5.1	100.0
50세 이상	(511)	1.8	70.8	22.5	1.2	3.7	72.6	23.7	3.7	100.0
지역별										
서울	(308)	2.9	61.7	29.9	1.0	4.5	64.6	30.8	4.5	100.0
부산	(108)	1.9	63.9	28.7	1.9	3.7	65.7	30.6	3.7	100.0
대구	(72)	.0	75.0	25.0	.0	.0	75.0	25.0	.0	100.0
인천	(77)	1.3	66.2	28.6	1.3	2.6	67.5	29.9	2.6	100.0
광주	(40)	.0	70.0	27.5	2.5	.0	70.0	30.0	.0	100.0
대전	(43)	.0	60.5	27.9	2.3	9.3	60.5	30.2	9.3	100.0
울산	(31)	.0	67.7	25.8	.0	6.5	67.7	25.8	6.5	100.0
경기	(318)	.9	60.4	27.0	2.8	8.8	61.3	29.9	8.8	100.0
강원	(43)	4.7	62.8	20.9	4.7	7.0	67.4	25.6	7.0	100.0
충청	(43)	.0	62.8	16.3	2.3	18.6	62.8	18.6	18.6	100.0
충남	(61)	1.6	70.5	24.6	1.6	1.6	72.1	26.2	1.6	100.0
전북	(56)	.0	50.0	42.9	3.6	3.6	50.0	46.4	3.6	100.0
전남	(110)	2.7	52.7	40.9	3.6	.0	55.5	44.5	.0	100.0
경북	(82)	.0	84.1	14.6	1.2	.0	84.1	15.9	.0	100.0
경남	(91)	.0	72.5	19.8	2.2	5.5	72.5	22.0	5.5	100.0
제주	(17)	.0	47.1	23.5	5.9	23.5	47.1	29.4	23.5	100.0
권역별										
서울 / 경기	(308)	2.9	61.7	29.9	1.0	4.5	64.6	30.8	4.5	100.0
인천 / 경기	(395)	1.0	61.5	27.3	2.5	7.6	62.5	29.9	7.6	100.0
대전/충남/충북	(147)	.7	65.3	23.1	2.0	8.8	66.0	25.2	8.8	100.0
광주/전남/전북	(206)	1.5	55.3	38.8	3.4	1.0	56.8	42.2	1.0	100.0
대구 / 경북	(154)	.0	79.9	19.5	.6	.0	79.9	20.1	.0	100.0
부산/울산/경남	(230)	.9	67.8	24.8	1.7	4.8	68.7	26.5	4.8	100.0
강원 / 제주	(60)	3.3	58.3	21.7	5.0	11.7	61.7	26.7	11.7	100.0
지역크기별										
광역시	(679)	1.8	64.7	28.6	1.2	3.8	66.4	29.7	3.8	100.0
중소도시	(661)	.8	62.5	28.0	2.3	6.5	63.2	30.3	6.5	100.0
군지역	(160)	2.5	65.6	21.9	5.0	5.0	68.1	26.9	5.0	100.0
학력별										
중졸 이하	(167)	1.8	70.7	19.2	1.2	7.2	72.5	20.4	7.2	100.0
고졸	(735)	1.4	64.8	27.3	1.5	5.0	66.1	28.8	5.0	100.0
대졸 이상	(598)	1.3	60.7	30.3	3.0	4.7	62.0	33.3	4.7	100.0
직업별										
화이트칼라	(379)	1.1	60.9	29.8	2.9	5.3	62.0	32.7	5.3	100.0
블루칼라	(320)	1.3	60.3	30.0	2.2	6.3	61.6	32.2	6.3	100.0
자영업	(254)	.8	65.0	28.0	2.8	3.5	65.7	30.7	3.5	100.0
농/림/수산업	(40)	.0	85.0	10.0	5.0	.0	85.0	15.0	.0	100.0
주부	(351)	1.7	68.7	23.9	.6	5.1	70.4	24.5	5.1	100.0
학생	(114)	2.6	57.0	35.1	.9	4.4	59.6	36.0	4.4	100.0
무직 / 기타	(42)	4.8	66.7	14.3	2.4	11.9	71.4	16.7	11.9	100.0
소득별										
200만원미만	(224)	3.6	60.7	25.0	1.8	8.9	64.3	26.8	8.9	100.0
200~299만원	(459)	1.1	63.8	27.5	2.6	5.0	64.9	30.1	5.0	100.0
300~399만원	(489)	1.0	65.6	27.2	1.4	4.7	66.7	28.6	4.7	100.0
400만원 이상	(328)	.9	63.1	30.2	2.4	3.4	64.0	32.6	3.4	100.0
자원봉사 활동별										
있다	(413)	1.0	61.7	29.8	2.7	4.8	62.7	32.4	4.8	100.0
없다	(1087)	1.6	64.6	26.8	1.8	5.2	66.1	28.6	5.2	100.0
투표여부별										
투표했다	(755)	1.6	70.1	22.3	2.4	3.7	71.7	24.6	3.7	100.0
투표하지않았다	(745)	1.2	57.4	33.0	1.7	6.6	58.7	34.8	6.6	100.0

※BASE : 전체



〈표19〉 기부행위 상시제한제도 인지 유무

응답내용		사례수	알고 있다	모른다	계
전체		(1500)	79.5	20.5	100.0
성별	남자	(744)	81.9	18.1	100.0
	여자	(756)	77.1	22.9	100.0
연령별	19 - 29세	(310)	72.3	27.7	100.0
	30 - 39세	(343)	81.0	19.0	100.0
	40 - 49세	(336)	84.5	15.5	100.0
	50세 이상	(511)	79.5	20.5	100.0
지역별	서울	(308)	81.8	18.2	100.0
	부산	(108)	84.3	15.7	100.0
	대구	(72)	84.7	15.3	100.0
	인천	(77)	90.9	9.1	100.0
	광주	(40)	90.0	10.0	100.0
	대전	(43)	44.2	55.8	100.0
	울산	(31)	83.9	16.1	100.0
	경기도	(318)	77.0	23.0	100.0
	강원	(43)	83.7	16.3	100.0
	충청	(43)	83.7	16.3	100.0
	충남	(61)	82.0	18.0	100.0
	전남	(56)	55.4	44.6	100.0
	전북	(110)	72.7	27.3	100.0
	경북	(82)	72.0	28.0	100.0
경제	(91)	92.3	7.7	100.0	
	제주	(17)	94.1	5.9	100.0
권역별	서울 / 경기	(308)	81.8	18.2	100.0
	대전 / 충남 / 충북	(395)	79.7	20.3	100.0
	대구 / 경북	(147)	71.4	28.6	100.0
	광주 / 전남 / 전북	(206)	71.4	28.6	100.0
	부산 / 울산 / 경남	(154)	77.9	22.1	100.0
	충남 / 제주	(230)	87.4	12.6	100.0
	강원	(60)	86.7	13.3	100.0
지역크기별	광역시	(679)	81.7	18.3	100.0
	중소도시	(661)	80.3	19.7	100.0
	군지역	(160)	66.3	33.8	100.0
학력별	중졸 이하	(167)	75.4	24.6	100.0
	고졸	(735)	80.5	19.5	100.0
	대졸 이상	(598)	79.3	20.7	100.0
직업별	화이트칼라	(379)	79.4	20.6	100.0
	블루칼라	(320)	79.7	20.3	100.0
	자유업	(254)	85.0	15.0	100.0
	농 / 림 / 수산업	(40)	75.0	25.0	100.0
	주부	(351)	77.8	22.2	100.0
	학생	(114)	73.7	26.3	100.0
	무직 / 기타	(42)	78.6	21.4	100.0
소득별	200 만 원 미만	(224)	70.5	29.5	100.0
	200 ~ 299 만 원	(459)	79.3	20.7	100.0
	300 ~ 399 만 원	(489)	81.4	18.6	100.0
	400 만 원 이상	(328)	82.9	17.1	100.0
자원봉사활동별	있다	(413)	86.9	13.1	100.0
	없다	(1087)	76.6	23.4	100.0
투표여부별	투표했다	(755)	81.2	18.8	100.0
	투표하지않았다	(745)	77.7	22.3	100.0

※BASE : 전체

〈표20〉 과태료 및 포상금제도 인지 유무

응답내용			사례수	알고 있다	모른다	계
전체			(1500)	81.5	18.5	100.0
성별	남자		(744)	85.3	14.7	100.0
	여자		(756)	77.6	22.4	100.0
연령별	19 - 29세		(310)	66.1	33.9	100.0
	30 - 39세		(343)	84.0	16.0	100.0
	40 - 49세		(336)	88.1	11.9	100.0
	50세 이상		(511)	84.7	15.3	100.0
지역별	서울		(308)	76.6	23.4	100.0
	부산		(108)	70.4	29.6	100.0
	대구		(72)	80.6	19.4	100.0
	인천		(77)	72.7	27.3	100.0
	광주		(40)	92.5	7.5	100.0
	대전		(43)	95.3	4.7	100.0
	울산		(31)	87.1	12.9	100.0
	경기		(318)	82.7	17.3	100.0
	강원		(43)	93.0	7.0	100.0
	충북		(43)	93.0	7.0	100.0
	충남		(61)	91.8	8.2	100.0
	전북		(56)	89.3	10.7	100.0
	전남		(110)	90.9	9.1	100.0
	경북		(82)	89.0	11.0	100.0
경제		(91)	61.5	38.5	100.0	
	제주		(17)	76.5	23.5	100.0
권역별	서울		(308)	76.6	23.4	100.0
	인천 / 경기		(395)	80.8	19.2	100.0
	대전 / 충남 / 충북		(147)	93.2	6.8	100.0
	광주 / 전남 / 전북		(206)	90.8	9.2	100.0
	대구 / 경북		(154)	85.1	14.9	100.0
	부산 / 울산 / 경남		(230)	69.1	30.9	100.0
	강원 / 제주		(60)	88.3	11.7	100.0
지역크기별	광역시		(679)	78.2	21.8	100.0
	중소도시		(661)	81.4	18.6	100.0
	군지역		(160)	95.6	4.4	100.0
학력별	중졸 이하		(167)	88.0	12.0	100.0
	고졸		(735)	84.2	15.8	100.0
	대졸 이상		(598)	76.3	23.7	100.0
직업별	화이트칼라		(379)	82.3	17.7	100.0
	블루칼라		(320)	82.2	17.8	100.0
	자유업		(254)	89.8	10.2	100.0
	농림 / 수산업		(40)	100.0	.0	100.0
	주부		(351)	79.5	20.5	100.0
	학생		(114)	57.9	42.1	100.0
	무직 / 기타		(42)	81.0	19.0	100.0
소득별	200 만 원 미만		(224)	87.5	12.5	100.0
	200 ~ 299 만원		(459)	80.8	19.2	100.0
	300 ~ 399 만원		(489)	78.7	21.3	100.0
	400 만원 이상		(328)	82.3	17.7	100.0
자원봉사활동별	있다		(413)	84.7	15.3	100.0
	없다		(1087)	80.2	19.8	100.0
투표여부별	투표했다		(755)	85.8	14.2	100.0
	투표하지않았다		(745)	77.0	23.0	100.0

※BASE : 전체

〈표21〉 기업의 불법 정치자금 제공에 대한 인식

응답내용	사례수	반드시 그런 일이 있었을 것이다	아마 그런 일이 있었을 것이다	아마 그런 일이 없었을 것이다	절대 그런 일이 없었을 것이다	모르 겠다	종합 결과			계
							있을것	없을것	모름/ 무응답	
전체	(1500)	7.9	62.0	22.1	1.3	6.7	69.9	23.5	6.7	100.0
성별										
남자	(744)	9.3	59.4	23.1	1.3	6.9	68.7	24.5	6.9	100.0
여자	(756)	6.5	64.6	21.2	1.3	6.5	71.0	22.5	6.5	100.0
연령별										
19 - 29세	(310)	8.7	68.1	15.8	.6	6.8	76.8	16.5	6.8	100.0
30 - 39세	(343)	9.0	63.8	21.9	.6	4.7	72.9	22.4	4.7	100.0
40 - 49세	(336)	8.6	62.2	22.0	1.5	5.7	70.8	23.5	5.7	100.0
50세 이상	(511)	6.1	56.9	26.2	2.2	8.6	63.0	28.4	8.6	100.0
지역별										
서울	(308)	5.2	65.3	19.8	.6	9.1	70.5	20.5	9.1	100.0
부산	(108)	5.6	59.3	25.0	2.8	7.4	64.8	27.8	7.4	100.0
대구	(72)	.0	62.5	33.3	1.4	2.8	62.5	34.7	2.8	100.0
인천	(77)	7.8	59.7	26.0	2.6	3.9	67.5	28.6	3.9	100.0
광주	(40)	7.5	70.0	15.0	2.5	5.0	77.5	17.5	5.0	100.0
대전	(43)	4.7	46.5	32.6	.0	16.3	51.2	32.6	16.3	100.0
울산	(31)	3.2	45.2	48.4	3.2	.0	48.4	51.6	.0	100.0
경기도	(318)	12.3	66.4	11.6	.6	9.1	78.6	12.3	9.1	100.0
충청	(43)	14.0	58.1	23.3	.0	4.7	72.1	23.3	4.7	100.0
충남	(43)	4.7	67.4	18.6	4.7	4.7	72.1	23.3	4.7	100.0
전남	(61)	9.8	60.7	24.6	3.3	1.6	70.5	27.9	1.6	100.0
전북	(56)	16.1	44.6	35.7	1.8	1.8	60.7	37.5	1.8	100.0
경북	(110)	10.0	64.5	22.7	1.8	.9	74.5	24.5	.9	100.0
경남	(82)	.0	52.4	42.7	.0	4.9	52.4	42.7	4.9	100.0
제주	(91)	8.8	69.2	13.2	1.1	7.7	78.0	14.3	7.7	100.0
제주	(17)	17.6	47.1	17.6	.0	17.6	64.7	17.6	17.6	100.0
권역별										
서울/경기	(308)	5.2	65.3	19.8	.6	9.1	70.5	20.5	9.1	100.0
인천/경기도	(395)	11.4	65.1	14.4	1.0	8.1	76.5	15.4	8.1	100.0
대전/충남/충북	(147)	6.8	58.5	25.2	2.7	6.8	65.3	27.9	6.8	100.0
광주/전남/전북	(206)	11.2	60.2	24.8	1.9	1.9	71.4	26.7	1.9	100.0
대구/경북	(154)	.0	57.1	38.3	.6	3.9	57.1	39.0	3.9	100.0
부산/울산/경남	(230)	6.5	61.3	23.5	2.2	6.5	67.8	25.7	6.5	100.0
강원/제주	(60)	15.0	55.0	21.7	.0	8.3	70.0	21.7	8.3	100.0
지역크기별										
광역시	(679)	5.0	61.6	24.6	1.5	7.4	66.6	26.1	7.4	100.0
중소도시	(661)	10.4	64.8	16.8	1.1	7.0	75.2	17.9	7.0	100.0
군지역	(160)	9.4	52.5	33.8	1.9	2.5	61.9	35.6	2.5	100.0
학력별										
중졸이하	(167)	8.4	54.5	25.7	1.8	9.6	62.9	27.5	9.6	100.0
고졸이상	(735)	7.3	63.0	22.0	1.4	6.3	70.3	23.4	6.3	100.0
대학이상	(598)	8.4	62.9	21.2	1.2	6.4	71.2	22.4	6.4	100.0
직업별										
화이트칼라	(379)	9.8	61.2	21.4	1.6	6.1	71.0	23.0	6.1	100.0
블루칼라	(320)	9.1	64.4	17.2	.9	8.4	73.4	18.1	8.4	100.0
자유업	(254)	7.5	59.4	26.0	1.2	5.9	66.9	27.2	5.9	100.0
농/림/수산업	(40)	10.0	62.5	25.0	2.5	.0	72.5	27.5	.0	100.0
주부	(351)	4.6	60.1	26.2	2.0	7.1	64.7	28.2	7.1	100.0
학생	(114)	9.6	73.7	12.3	.0	4.4	83.3	12.3	4.4	100.0
무직/기타	(42)	4.8	50.0	33.3	.0	11.9	54.8	33.3	11.9	100.0
소득별										
200만원미만	(224)	6.3	60.3	24.6	2.2	6.7	66.5	26.8	6.7	100.0
200~299만원	(459)	8.9	61.4	22.4	.4	6.8	70.4	22.9	6.8	100.0
300~399만원	(489)	7.8	61.6	22.3	1.6	6.7	69.3	23.9	6.7	100.0
400만원이상	(328)	7.6	64.6	19.8	1.5	6.4	72.3	21.3	6.4	100.0
자원봉사활동별										
있다	(413)	9.9	63.2	18.4	1.0	7.5	73.1	19.4	7.5	100.0
없다	(1087)	7.1	61.5	23.6	1.5	6.3	68.6	25.0	6.3	100.0
투표여부별										
투표했다	(755)	6.5	61.6	23.6	2.3	6.1	68.1	25.8	6.1	100.0
투표하지않았다	(745)	9.3	62.4	20.7	.4	7.2	71.7	21.1	7.2	100.0

※BASE : 전체

〈표22〉 정치후원금 기부 의향

응답내용	사례수	많이 있다	어느 정도 있다	별로 없다	전혀 없다	모르겠다	종합 결과			계
							있을것	없을것	모름/무응답	
전체	(1500)	.9	10.7	35.7	50.6	2.1	11.6	86.3	2.1	100.0
성별										
남자	(744)	1.2	12.1	33.1	51.7	1.9	13.3	84.8	1.9	100.0
여자	(756)	.7	9.3	38.2	49.5	2.4	9.9	87.7	2.4	100.0
연령별										
19 - 29세	(310)	1.0	7.1	34.8	55.2	1.9	8.1	90.0	1.9	100.0
30 - 39세	(343)	1.5	11.4	35.3	49.3	2.6	12.8	84.5	2.6	100.0
40 - 49세	(336)	.9	12.8	38.4	46.7	1.2	13.7	85.1	1.2	100.0
50세 이상	(511)	.6	11.0	34.6	51.3	2.5	11.5	85.9	2.5	100.0
지역별										
서울	(308)	1.6	16.2	41.6	37.3	3.2	17.9	78.9	3.2	100.0
부산	(108)	.0	.0	41.7	58.3	.0	.0	100.0	.0	100.0
대구	(72)	.0	11.1	34.7	54.2	.0	11.1	88.9	.0	100.0
인천	(77)	.0	7.8	36.4	55.8	.0	7.8	92.2	.0	100.0
광주	(40)	.0	7.5	47.5	45.0	.0	7.5	92.5	.0	100.0
대전	(43)	.0	2.3	44.2	48.8	4.7	2.3	93.0	4.7	100.0
울산	(31)	9.7	12.9	54.8	19.4	3.2	22.6	74.2	3.2	100.0
경기도	(318)	.6	11.6	32.4	51.6	3.8	12.3	84.0	3.8	100.0
충청	(43)	.0	11.6	16.3	72.1	.0	11.6	88.4	.0	100.0
충남	(43)	.0	20.9	34.9	41.9	2.3	20.9	76.7	2.3	100.0
충북	(61)	.0	8.2	34.4	57.4	.0	8.2	91.8	.0	100.0
전북	(56)	.0	1.8	57.1	41.1	.0	1.8	98.2	.0	100.0
전남	(110)	.0	8.2	18.2	70.0	3.6	8.2	88.2	3.6	100.0
경북	(82)	2.4	14.6	34.1	46.3	2.4	17.1	80.5	2.4	100.0
경남	(91)	2.2	8.8	26.4	62.6	.0	11.0	89.0	.0	100.0
제주	(17)	.0	11.8	23.5	64.7	.0	11.8	88.2	.0	100.0
권역별										
서울/경기	(308)	1.6	16.2	41.6	37.3	3.2	17.9	78.9	3.2	100.0
인천/경기	(395)	.5	10.9	33.2	52.4	3.0	11.4	85.6	3.0	100.0
대전/충남/충북	(147)	.0	10.2	37.4	50.3	2.0	10.2	87.8	2.0	100.0
광주/전남/전북	(206)	.0	6.3	34.5	57.3	1.9	6.3	91.7	1.9	100.0
대구/경북	(154)	1.3	13.0	34.4	50.0	1.3	14.3	84.4	1.3	100.0
부산/울산/경남	(230)	2.2	5.2	37.4	54.8	.4	7.4	92.2	.4	100.0
강원/제주	(60)	.0	11.7	18.3	70.0	.0	11.7	88.3	.0	100.0
지역크기별										
광역시	(679)	1.2	10.6	41.4	44.9	1.9	11.8	86.3	1.9	100.0
중소도시	(661)	.9	11.0	28.3	58.7	1.1	12.0	87.0	1.1	100.0
군지역	(160)	.0	9.4	41.9	41.3	7.5	9.4	83.1	7.5	100.0
학력별										
중졸이하	(167)	.0	6.6	31.1	57.5	4.8	6.6	88.6	4.8	100.0
고졸	(735)	.7	10.5	35.6	50.5	2.7	11.2	86.1	2.7	100.0
대졸이상	(598)	1.5	12.0	37.0	48.8	.7	13.5	85.8	.7	100.0
직업별										
화이트칼라	(379)	1.6	12.9	32.5	52.0	1.1	14.5	84.4	1.1	100.0
블루칼라	(320)	.3	9.4	33.4	54.1	2.8	9.7	87.5	2.8	100.0
자영업	(254)	1.2	11.4	37.4	48.8	1.2	12.6	86.2	1.2	100.0
농/림/수산업	(40)	.0	7.5	37.5	50.0	5.0	7.5	87.5	5.0	100.0
주부	(351)	.6	10.5	39.9	45.6	3.4	11.1	85.5	3.4	100.0
학생	(114)	.9	7.0	36.0	54.4	1.8	7.9	90.4	1.8	100.0
무직/기타	(42)	2.4	9.5	33.3	54.8	.0	11.9	88.1	.0	100.0
소득별										
200만원미만	(224)	.4	7.6	33.0	54.0	4.9	8.0	87.1	4.9	100.0
200~299만원	(459)	.2	9.6	37.3	50.5	2.4	9.8	87.8	2.4	100.0
300~399만원	(489)	.8	11.0	37.2	49.9	1.0	11.9	87.1	1.0	100.0
400만원 이상	(328)	2.4	13.7	32.9	49.4	1.5	16.2	82.3	1.5	100.0
자원봉사활동별										
있다	(413)	3.1	17.7	32.4	45.0	1.7	20.8	77.5	1.7	100.0
없다	(1087)	.1	8.0	36.9	52.7	2.3	8.1	89.6	2.3	100.0
투표여부별										
투표했다	(755)	1.3	14.4	35.5	47.5	1.2	15.8	83.0	1.2	100.0
투표하지않았다	(745)	.5	6.8	35.8	53.7	3.1	7.4	89.5	3.1	100.0

※BASE : 전체

〈표22-1〉 정치후원금 기부 의향이 있는 이유

응답내용		사례수	우리나라 정치 발전을 희망하기 때문에	세액공제 혜택이 있기 때문에	정치 부패를 근절하기 위해서	정당의 당원이나 후원회 회원이기 때문에	계
전체		(174)	58.6	18.4	15.5	7.5	100.0
성별	남자	(99)	57.6	19.2	17.2	6.1	100.0
	여성	(75)	60.0	17.3	13.3	9.3	100.0
연령별	19 - 29세	(25)	48.0	20.0	16.0	16.0	100.0
	30 - 39세	(44)	54.5	15.9	20.5	9.1	100.0
	40 - 49세	(46)	63.0	17.4	15.2	4.3	100.0
	50세 이상	(59)	62.7	20.3	11.9	5.1	100.0
지역별	서울	(55)	58.2	21.8	16.4	3.6	100.0
	대구	(8)	75.0	12.5	12.5	.0	100.0
	인천	(6)	83.3	.0	.0	16.7	100.0
	광주	(3)	33.3	66.7	.0	.0	100.0
	대전	(1)	100.0	.0	.0	.0	100.0
	울산	(7)	42.9	14.3	42.9	.0	100.0
	경기도	(39)	61.5	7.7	20.5	10.3	100.0
	강원도	(5)	60.0	.0	20.0	20.0	100.0
	충청도	(9)	77.8	.0	22.2	.0	100.0
	충남	(5)	40.0	20.0	.0	40.0	100.0
	전남	(1)	100.0	.0	.0	.0	100.0
	전북	(9)	44.4	55.6	.0	.0	100.0
	경북	(14)	57.1	35.7	7.1	.0	100.0
경남	(10)	40.0	20.0	10.0	30.0	100.0	
제주	(2)	50.0	.0	50.0	.0	100.0	
권역별	서울 / 경기	(55)	58.2	21.8	16.4	3.6	100.0
	인천 / 경기도	(45)	64.4	6.7	17.8	11.1	100.0
	대전 / 충남 / 충북	(15)	66.7	6.7	13.3	13.3	100.0
	광주 / 전남 / 전북	(13)	46.2	53.8	.0	.0	100.0
	대구 / 경북	(22)	63.6	27.3	9.1	.0	100.0
	부산 / 울산 / 경남	(17)	41.2	17.6	23.5	17.6	100.0
강원 / 제주	(7)	57.1	.0	28.6	14.3	100.0	
지역크기별	광역시	(80)	60.0	20.0	16.3	3.8	100.0
	중소도시	(79)	59.5	16.5	15.2	8.9	100.0
	군지역	(15)	46.7	20.0	13.3	20.0	100.0
학력별	중고대	(11)	81.8	9.1	.0	9.1	100.0
	졸이	(82)	62.2	13.4	17.1	7.3	100.0
	대재이상	(81)	51.9	24.7	16.0	7.4	100.0
직업별	화물차	(55)	47.3	34.5	14.5	3.6	100.0
	이트루	(31)	64.5	12.9	9.7	12.9	100.0
	칼라	(32)	71.9	6.3	21.9	.0	100.0
	농림 / 수산업	(3)	66.7	.0	.0	33.3	100.0
	주부	(39)	61.5	15.4	15.4	7.7	100.0
	학생	(9)	44.4	.0	33.3	22.2	100.0
	무직 / 기타	(5)	60.0	20.0	.0	20.0	100.0
소득별	200만 원 미만	(18)	77.8	16.7	.0	5.6	100.0
	200 ~ 299 만원	(45)	57.8	13.3	22.2	6.7	100.0
	300 ~ 399 만원	(58)	62.1	19.0	12.1	6.9	100.0
	400 만원 이상	(53)	49.1	22.6	18.9	9.4	100.0
자원봉사활동별	있다	(86)	57.0	16.3	16.3	10.5	100.0
	없다	(88)	60.2	20.5	14.8	4.5	100.0
투표여부별	투표했다	(119)	59.7	20.2	11.8	8.4	100.0
	투표하지않았다	(55)	56.4	14.5	23.6	5.5	100.0

※BASE : 정치후원금 기부 의향 있음 응답자

〈표22-2〉 정치후원금 기부 의향이 없는 이유

응답내용	사례수	가계의 경제부담 때문에	기부할 만한 정치인이 없어서	기부를 해도 정치자금 관행이 개선될 것 같지 않아서	정치 자금이 아닌 다른 용도로 쓰일까봐	정치 자금이 부족하지 않을 것 같아서	기부 절차나 방법이 복잡한 것 같아서	계
전체	(1294)	27.8	26.5	20.7	16.2	7.7	1.1	100.0
성별								
남자	(631)	25.5	28.4	22.0	15.7	7.6	.8	100.0
여자	(663)	30.0	24.7	19.5	16.6	7.8	1.4	100.0
연령별								
19 - 29세	(279)	22.6	27.2	21.5	20.4	6.8	1.4	100.0
30 - 39세	(290)	22.4	31.0	19.0	16.9	10.0	.7	100.0
40 - 49세	(286)	26.2	28.7	25.2	13.6	5.9	.3	100.0
50세 이상	(439)	35.8	21.6	18.5	14.6	8.0	1.6	100.0
지역별								
서울	(243)	24.7	27.2	22.6	11.9	11.5	2.1	100.0
부산	(108)	33.3	23.1	17.6	14.8	10.2	.9	100.0
대구	(64)	40.6	29.7	18.8	7.8	3.1	.0	100.0
대전	(71)	29.6	28.2	18.3	15.5	7.0	1.4	100.0
광주	(37)	29.7	21.6	27.0	21.6	.0	.0	100.0
대전	(40)	2.5	15.0	17.5	30.0	32.5	2.5	100.0
울산	(23)	30.4	8.7	52.2	8.7	.0	.0	100.0
경상	(267)	26.2	31.5	19.9	19.5	1.9	1.1	100.0
강원	(38)	28.9	34.2	23.7	5.3	7.9	.0	100.0
충청	(33)	33.3	18.2	18.2	6.1	21.2	3.0	100.0
충남	(56)	14.3	23.2	21.4	30.4	10.7	.0	100.0
전남	(55)	30.9	29.1	29.1	9.1	1.8	.0	100.0
전북	(97)	41.2	29.9	6.2	15.5	5.2	2.1	100.0
경북	(66)	25.8	24.2	24.2	18.2	7.6	.0	100.0
경남	(81)	24.7	24.7	23.5	17.3	9.9	.0	100.0
제주	(15)	26.7	.0	20.0	46.7	6.7	.0	100.0
권역별								
서울 / 경기	(338)	26.9	30.8	19.5	18.6	3.0	1.2	100.0
대전/충남/충북	(129)	15.5	19.4	19.4	24.0	20.2	1.6	100.0
광주/전남/전북	(189)	36.0	28.0	16.9	14.8	3.2	1.1	100.0
대구 / 경북	(130)	33.1	26.9	21.5	13.1	5.4	.0	100.0
부산/울산/경남	(212)	29.7	22.2	23.6	15.1	9.0	.5	100.0
강원 / 제주	(53)	28.3	24.5	22.6	17.0	7.5	.0	100.0
지역구별								
광역시	(586)	27.6	24.9	21.8	14.2	10.1	1.4	100.0
중소도시	(575)	29.6	28.3	19.0	17.0	5.2	.9	100.0
군지역	(133)	21.1	25.6	23.3	21.1	8.3	.8	100.0
학력별								
중졸 이하	(148)	46.6	21.6	14.9	9.5	6.1	1.4	100.0
고졸 이상	(633)	29.2	24.6	19.9	16.9	8.2	1.1	100.0
대졸 이상	(513)	20.7	30.2	23.4	17.2	7.6	1.0	100.0
직업별								
화이트칼라	(320)	22.2	28.8	22.8	17.5	7.5	1.3	100.0
블루칼라	(280)	25.7	28.6	18.2	16.4	9.6	1.4	100.0
자영업	(219)	25.6	26.0	26.9	14.2	6.8	.5	100.0
농/림/수산업	(35)	42.9	17.1	5.7	22.9	11.4	.0	100.0
주부	(300)	35.7	23.3	18.3	14.3	7.0	1.3	100.0
학생	(103)	22.3	29.1	22.3	19.4	5.8	1.0	100.0
무직 / 기타	(37)	43.2	21.6	13.5	13.5	8.1	.0	100.0
소득별								
200만원미만	(195)	43.6	17.4	17.4	11.8	7.7	2.1	100.0
200~299만원	(403)	28.5	29.0	20.3	15.9	5.7	.5	100.0
300~399만원	(426)	27.9	27.0	18.1	16.9	9.4	.7	100.0
400만원 이상	(270)	15.2	28.5	27.8	18.5	8.1	1.9	100.0
자원봉사 활동별								
있다	(320)	22.8	22.8	25.3	19.1	8.4	1.6	100.0
없다	(974)	29.5	27.7	19.2	15.2	7.5	.9	100.0
투표여부별								
투표했다	(627)	28.7	22.0	23.1	17.2	8.0	1.0	100.0
투표하지않았다	(667)	27.0	30.7	18.4	15.1	7.5	1.2	100.0

※BASE : 정치후원금 기부 의향 없음 응답자

〈표23〉 투표참여자 우대제도의 효과에 대한 의견

응답내용		사례수	효과가 있었다	효과가 없었다	무응답	계
전체		(755)	12.1	87.3	.7	100.0
성별	남자	(378)	11.4	87.6	1.1	100.0
	여자	(377)	12.7	87.0	.3	100.0
연령별	19 - 29세	(86)	22.1	77.9	.0	100.0
	30 - 39세	(148)	12.2	86.5	1.4	100.0
	40 - 49세	(172)	11.0	87.8	1.2	100.0
	50세 이상	(349)	10.0	89.7	.3	100.0
지역별	서울	(153)	16.3	83.0	.7	100.0
	부산	(49)	6.1	93.9	.0	100.0
	대구	(31)	16.1	83.9	.0	100.0
	인천	(35)	8.6	91.4	.0	100.0
	광주	(18)	.0	100.0	.0	100.0
	대전	(22)	4.5	95.5	.0	100.0
	울산	(16)	31.3	68.8	.0	100.0
	경기도	(160)	5.0	93.1	1.9	100.0
	강원도	(22)	27.3	72.7	.0	100.0
	충청도	(24)	8.3	91.7	.0	100.0
	충남	(32)	12.5	87.5	.0	100.0
	전북	(29)	10.3	89.7	.0	100.0
	전남	(61)	21.3	77.0	1.6	100.0
경북	(47)	14.9	85.1	.0	100.0	
경남	(47)	8.5	91.5	.0	100.0	
제주	(9)	22.2	77.8	.0	100.0	
권역별	서울/경기	(153)	16.3	83.0	.7	100.0
	인천/경기도	(195)	5.6	92.8	1.5	100.0
	대전/충남/충북	(78)	9.0	91.0	.0	100.0
	광주/전남/전북	(108)	14.8	84.3	.9	100.0
	대구/경북	(78)	15.4	84.6	.0	100.0
	부산/울산/경남	(112)	10.7	89.3	.0	100.0
	강원/제주	(31)	25.8	74.2	.0	100.0
지역크기별	광역시	(324)	13.0	86.7	.3	100.0
	중소도시	(356)	10.4	88.5	1.1	100.0
	군지역	(75)	16.0	84.0	.0	100.0
학력별	중졸이하	(102)	12.7	87.3	.0	100.0
	고졸	(404)	10.6	88.6	.7	100.0
	대졸이상	(249)	14.1	85.1	.8	100.0
직업별	화이트칼라	(178)	13.5	86.5	.0	100.0
	블루칼라	(148)	8.1	90.5	1.4	100.0
	자유업	(158)	8.2	90.5	1.3	100.0
	농/림/수산업	(20)	25.0	75.0	.0	100.0
	주부	(190)	12.6	86.8	.5	100.0
	학생	(33)	24.2	75.8	.0	100.0
	무직/기타	(28)	17.9	82.1	.0	100.0
소득별	200만 원 미만	(129)	14.0	86.0	.0	100.0
	200 ~ 299만원	(218)	11.9	87.6	.5	100.0
	300 ~ 399만원	(242)	8.3	91.3	.4	100.0
	400만원 이상	(166)	16.3	81.9	1.8	100.0
자원봉사활동별	있다	(251)	14.7	84.9	.4	100.0
	없다	(504)	10.7	88.5	.8	100.0
투표여부별	투표했다	(755)	12.1	87.3	.7	100.0

※BASE : 투표함 응답자

〈표23-1〉 실효성이 있는 투표참여자 우대제도

응답내용	사례수	주유 할인권 등 제공	복권식 추첨제도 시행	추첨을 통한 경품 제공	현행유지	사은품 증정	필요없다	세금감면	문화 상품권 제공	주차 할인권	백화점/ 마트 상품권
전체	(662)	56.9	19.3	15.9	2.4	1.1	1.1	.8	.8	.6	.6
성별											
남자	(332)	59.3	17.8	14.5	2.7	.6	1.8	1.2	.6	.3	.3
여성	(330)	54.5	20.9	17.3	2.1	1.5	.3	.3	.9	.9	.9
연령별											
19 - 29세	(67)	58.2	14.9	20.9	1.5	.0	1.5	3.0	.0	.0	.0
30 - 39세	(127)	56.7	15.7	21.3	.8	.0	.8	1.6	1.6	.0	.0
40 - 49세	(153)	62.1	19.0	11.8	2.6	.7	.7	.7	.7	.7	1.3
50세 이상	(315)	54.3	21.9	14.6	3.2	1.9	1.3	.0	.6	1.0	.6
지역별											
서울	(127)	52.0	22.8	19.7	1.6	.8	.0	.0	1.6	.0	.0
부산	(47)	40.4	27.7	23.4	2.1	4.3	2.1	.0	.0	.0	.0
대구	(26)	69.2	19.2	7.7	.0	.0	.0	.0	.0	.0	3.8
인천	(32)	78.1	9.4	12.5	.0	.0	.0	.0	.0	.0	.0
광주	(18)	44.4	16.7	38.9	.0	.0	.0	.0	.0	.0	.0
대전	(21)	42.9	28.6	9.5	.0	.0	.0	.0	.0	19.0	.0
울산	(11)	18.2	45.5	27.3	9.1	.0	.0	.0	.0	.0	.0
경기	(150)	55.3	20.0	16.7	2.7	.0	3.3	1.3	.7	.0	.0
강원	(16)	75.0	6.3	6.3	.0	6.3	.0	.0	6.3	.0	.0
충청	(22)	72.7	4.5	13.6	9.1	.0	.0	.0	.0	.0	.0
충남	(28)	60.7	10.7	10.7	3.6	.0	3.6	10.7	.0	.0	.0
전남	(26)	57.7	11.5	11.5	7.7	7.7	.0	.0	.0	.0	.0
전북	(46)	60.9	19.6	6.5	6.5	2.2	.0	.0	.0	.0	2.2
경북	(41)	68.3	22.0	4.9	.0	.0	.0	.0	2.4	.0	2.4
경남	(44)	56.8	18.2	22.7	.0	.0	.0	.0	.0	.0	2.3
제주	(7)	85.7	.0	14.3	.0	.0	.0	.0	.0	.0	.0
권역별											
서울/경기	(127)	52.0	22.8	19.7	1.6	.8	.0	.0	1.6	.0	.0
인천/경기	(182)	59.3	18.1	15.9	2.2	.0	2.7	1.1	.5	.0	.0
대전/충남/충북	(71)	59.2	14.1	11.3	4.2	.0	1.4	4.2	.0	5.6	.0
광주/전남/전북	(90)	56.7	16.7	14.4	5.6	3.3	.0	.0	.0	.0	1.1
대구/경북	(67)	68.7	20.9	6.0	.0	.0	.0	.0	1.5	.0	3.0
부산/울산/경남	(102)	45.1	25.5	23.5	2.0	2.0	1.0	.0	.0	.0	1.0
강원/제주	(23)	78.3	4.3	8.7	.0	4.3	.0	.0	4.3	.0	.0
지역크기별											
광역시	(282)	52.1	22.7	19.1	1.4	1.1	.4	.0	.7	1.4	.4
중소도시	(317)	61.2	16.7	14.5	2.5	.6	1.9	1.6	.6	.0	.3
군지역	(63)	57.1	17.5	7.9	6.3	3.2	.0	.0	1.6	.0	3.2
학력별											
중졸이하	(90)	50.0	24.4	14.4	3.3	3.3	1.1	.0	.0	2.2	1.1
고졸	(359)	57.9	21.2	15.0	1.4	1.1	.8	.3	.6	.3	.6
대제이상	(213)	58.2	14.1	17.8	3.8	.0	1.4	1.9	1.4	.5	.5
직업별											
화이트칼라	(154)	61.0	14.9	17.5	1.9	.0	.6	1.3	1.9	.6	.0
블루칼라	(135)	57.0	20.7	14.1	3.0	.7	1.5	.7	.7	.0	1.5
자영업	(143)	61.5	17.5	13.3	2.8	.7	1.4	.7	.0	.7	.0
농/림/수산업	(15)	80.0	13.3	6.7	.0	.0	.0	.0	.0	.0	.0
주부	(167)	47.9	24.6	19.2	1.8	2.4	.6	.0	.6	1.2	1.2
학생	(25)	64.0	20.0	12.0	.0	.0	.0	4.0	.0	.0	.0
무직/기타	(23)	43.5	17.4	17.4	8.7	4.3	4.3	.0	.0	.0	.0
소득별											
200만원미만	(112)	54.5	23.2	11.6	4.5	2.7	.9	.0	.0	.0	2.7
200~299만원	(192)	57.8	15.6	20.3	1.0	.5	1.6	.5	.5	.5	.5
300~399만원	(222)	57.7	20.3	14.9	3.2	.9	.9	.9	.5	.5	.0
400만원 이상	(136)	56.6	19.9	14.7	1.5	.7	.7	1.5	2.2	1.5	.0
자원봉사 활동별											
있다	(215)	60.0	19.1	9.3	4.2	.5	1.4	1.9	1.9	.5	.9
없다	(447)	55.5	19.5	19.0	1.6	1.3	.9	.2	.2	.7	.4
투표여부별											
투표했다	(662)	56.9	19.3	15.9	2.4	1.1	1.1	.8	.8	.6	.6

※BASE : 효과 없음 응답자



〈표23-1〉 실효성이 있는 투표참여자 우대제도

응답내용		상품 선택할수 있게	지하철 이용권 제공	놀이공원 할인권 제공	계
전체		.3	.2	.2	100.0
성별	남자	.3	.3	.3	100.0
	여자	.3	.0	.0	100.0
연령별	19 - 29세	.0	.0	.0	100.0
	30 - 39세	.0	.8	.8	100.0
	40 - 49세	.0	.0	.0	100.0
	50세 이상	.6	.0	.0	100.0
지역별	서울	.8	.8	.0	100.0
	부산	.0	.0	.0	100.0
	대구	.0	.0	.0	100.0
	인천	.0	.0	.0	100.0
	광주	.0	.0	.0	100.0
	대전	.0	.0	.0	100.0
	울산	.0	.0	.0	100.0
	경기	.0	.0	.0	100.0
	강원	.0	.0	.0	100.0
	충북	.0	.0	.0	100.0
	충남	.0	.0	.0	100.0
	전남	3.8	.0	.0	100.0
	전북	.0	.0	2.2	100.0
	경북	.0	.0	.0	100.0
경기	.0	.0	.0	100.0	
제주	.0	.0	.0	100.0	
권역별	서울 / 경기	.8	.8	.0	100.0
	인천 / 대전 / 충남 / 충북	.0	.0	.0	100.0
	광주 / 전남 / 전북	1.1	.0	1.1	100.0
	대구 / 경북	.0	.0	.0	100.0
	부산 / 울산 / 경남	.0	.0	.0	100.0
	강원 / 제주	.0	.0	.0	100.0
지역크기별	광역시	.4	.4	.0	100.0
	중소도시	.0	.0	.0	100.0
	군지역	1.6	.0	1.6	100.0
학력별	중고대	.0	.0	.0	100.0
	졸이재이	.6	.0	.3	100.0
직업별	화이트칼라	.0	.5	.0	100.0
	블루칼라	.0	.0	.0	100.0
	자유영	.0	.0	.0	100.0
	농림/수산업	.7	.7	.0	100.0
	주부	.0	.0	.0	100.0
	학생	.6	.0	.0	100.0
소득별	무직/기타	.0	.0	.0	100.0
	200 만 원 미만	.0	.0	4.3	100.0
	200 ~ 299 만원	.0	.0	.0	100.0
	300 ~ 399 만원	.5	.0	.5	100.0
자원봉사활동별	400 만 원 이상	.5	.0	.0	100.0
	있	.0	.7	.0	100.0
투표여부별	없	.5	.0	.0	100.0
	투표했다	.2	.2	.2	100.0
투표여부별	투표하지않았다	.3	.2	.2	100.0

※BASE : 효과 없음 응답자

〈표24〉 의무투표제와 우대제도에 대한 의견

응답내용			사례수	의무투표제	우대제도	둘다 효과가 없다	계
			(1500)	20.9	55.3	23.9	100.0
성 별	남	자	(744)	20.6	53.4	26.1	100.0
	여	자	(756)	21.2	57.1	21.7	100.0
연령 별	19 - 29	세	(310)	20.6	55.8	23.5	100.0
	30 - 39	세	(343)	19.0	56.0	25.1	100.0
	40 - 49	세	(336)	19.0	57.4	23.5	100.0
	50 세 이 상		(511)	23.5	53.0	23.5	100.0
지역 별	서 울		(308)	23.1	59.1	17.9	100.0
	부 산		(108)	26.9	61.1	12.0	100.0
	대 구		(72)	6.9	77.8	15.3	100.0
	인 천		(77)	35.1	32.5	32.5	100.0
	광 주		(40)	17.5	42.5	40.0	100.0
	대 전		(43)	11.6	39.5	48.8	100.0
	울 산		(31)	25.8	48.4	25.8	100.0
	경 기		(318)	23.3	48.1	28.6	100.0
	강 원		(43)	20.9	41.9	37.2	100.0
	충 북		(43)	7.0	72.1	20.9	100.0
	충 남		(61)	14.8	50.8	34.4	100.0
	전 북		(56)	25.0	62.5	12.5	100.0
	전 남		(110)	26.4	42.7	30.9	100.0
	경 북		(82)	15.9	54.9	29.3	100.0
경 남		(91)	6.6	85.7	7.7	100.0	
제 주		(17)	23.5	76.5	.0	100.0	
권역 별	서 울		(308)	23.1	59.1	17.9	100.0
	인 천 / 경 기		(395)	25.6	45.1	29.4	100.0
	대 전 / 충 남 / 충 북		(147)	11.6	53.7	34.7	100.0
	광 주 / 전 남 / 전 북		(206)	24.3	48.1	27.7	100.0
	대 구 / 경 북		(154)	11.7	65.6	22.7	100.0
	부 산 / 울 산 / 경 남		(230)	18.7	69.1	12.2	100.0
	강 원 / 제 주		(60)	21.7	51.7	26.7	100.0
지역크기 별	광 역 시		(679)	22.4	55.7	21.9	100.0
	중 소 도 시		(661)	20.3	55.5	24.2	100.0
	군 지 역		(160)	16.9	52.5	30.6	100.0
학력 별	중 졸 이 하		(167)	25.7	50.9	23.4	100.0
	고 졸 이 하		(735)	19.9	55.9	24.2	100.0
	대 재 이 상		(598)	20.7	55.7	23.6	100.0
직업 별	화 이 트 칼 라		(379)	21.9	55.9	22.2	100.0
	블 루 칼 라		(320)	19.7	53.8	26.6	100.0
	자 영 업		(254)	24.4	50.8	24.8	100.0
	농 / 림 / 수 산 업		(40)	15.0	57.5	27.5	100.0
	주 부		(351)	18.8	59.5	21.7	100.0
	학 생		(114)	21.1	54.4	24.6	100.0
	무 직 / 기 타		(42)	21.4	52.4	26.2	100.0
소득 별	200 만 원 미 만		(224)	18.8	51.8	29.5	100.0
	200 ~ 299 만 원		(459)	15.9	55.8	28.3	100.0
	300 ~ 399 만 원		(489)	25.2	54.2	20.7	100.0
	400 만 원 이 상		(328)	22.9	58.5	18.6	100.0
자원봉사활동별	있 다		(413)	23.7	55.9	20.3	100.0
	없 다		(1087)	19.8	55.0	25.2	100.0
투표여부 별	투 표 했 다		(755)	22.8	58.3	18.9	100.0
	투 표 하 지 않 았 다		(745)	18.9	52.2	28.9	100.0

※BASE : 전체

〈표25〉 공명선거를 위해 개선되어야 할 선거법

응답내용		사례수	비방· 흑색선전 등 네거티브 선거운동	지연· 학연· 혈연 등 연고주의	금품· 음식물 제공 등 돈 선거	관련선거 근절을 위한 공무원의 선거관여	사조직 등 조직을 이용한 선거운동	정치인 들의 의식개혁	계
전체		(1500)	35.9	20.6	15.9	15.5	11.9	.2	100.0
성별	남자	(744)	35.8	20.4	14.4	16.8	12.4	.3	100.0
	여자	(756)	36.0	20.8	17.5	14.3	11.4	.1	100.0
연령별	19 - 29세	(310)	36.8	21.9	16.1	15.5	9.4	.3	100.0
	30 - 39세	(343)	33.2	20.7	18.4	15.7	11.7	.3	100.0
	40 - 49세	(336)	40.2	21.7	13.4	12.2	12.5	.0	100.0
	50세 이상	(511)	34.2	19.0	15.9	17.6	13.1	.2	100.0
지역별	서울	(308)	38.3	21.4	12.7	15.9	11.0	.6	100.0
	부산	(108)	43.5	16.7	17.6	13.9	8.3	.0	100.0
	대구	(72)	23.6	30.6	23.6	9.7	12.5	.0	100.0
	인천	(77)	51.9	22.1	5.2	11.7	9.1	.0	100.0
	광주	(40)	42.5	27.5	7.5	17.5	5.0	.0	100.0
	대전	(43)	18.6	16.3	11.6	34.9	18.6	.0	100.0
	울산	(31)	54.8	6.5	22.6	6.5	9.7	.0	100.0
	경기도	(318)	38.4	21.4	18.2	10.1	11.6	.3	100.0
	강원	(43)	37.2	18.6	16.3	20.9	7.0	.0	100.0
	충청	(43)	39.5	11.6	14.0	16.3	18.6	.0	100.0
	충남	(61)	27.9	3.3	16.4	29.5	23.0	.0	100.0
	전남	(56)	28.6	30.4	17.9	17.9	5.4	.0	100.0
	전북	(110)	14.5	18.2	30.9	26.4	10.0	.0	100.0
	경북	(82)	50.0	15.9	17.1	6.1	11.0	.0	100.0
경남	(91)	24.2	29.7	4.4	19.8	22.0	.0	100.0	
제주	(17)	41.2	35.3	11.8	5.9	5.9	.0	100.0	
권역별	서울	(308)	38.3	21.4	12.7	15.9	11.0	.6	100.0
	인천 / 경기	(395)	41.0	21.5	15.7	10.4	11.1	.3	100.0
	대전/충남/충북	(147)	28.6	9.5	14.3	27.2	20.4	.0	100.0
	광주/전남/전북	(206)	23.8	23.3	22.8	22.3	7.8	.0	100.0
	대구 / 경북	(154)	37.7	22.7	20.1	7.8	11.7	.0	100.0
	부산/울산/경남	(230)	37.4	20.4	13.0	15.2	13.9	.0	100.0
	강원 / 제주	(60)	38.3	23.3	15.0	16.7	6.7	.0	100.0
지역크기별	광역시	(679)	38.9	21.1	13.8	15.3	10.6	.3	100.0
	중소도시	(661)	37.2	20.0	17.4	14.1	11.2	.2	100.0
	군지역	(160)	17.5	21.3	18.8	22.5	20.0	.0	100.0
학력별	중졸 이하	(167)	22.8	25.7	18.6	18.6	14.4	.0	100.0
	고졸	(735)	35.9	18.9	16.6	16.2	12.1	.3	100.0
	대졸 이상	(598)	39.5	21.2	14.4	13.9	10.9	.2	100.0
직업별	화이트칼라	(379)	38.5	18.7	14.2	16.1	12.4	.0	100.0
	블루칼라	(320)	34.7	21.6	13.4	15.9	14.4	.0	100.0
	자영업	(254)	40.2	19.3	14.2	14.2	11.8	.4	100.0
	농/림/수산업	(40)	10.0	17.5	20.0	32.5	20.0	.0	100.0
	주부	(351)	35.0	21.9	19.9	12.8	10.0	.3	100.0
	학생	(114)	31.6	22.8	20.2	18.4	6.1	.9	100.0
	무직 / 기타	(42)	38.1	23.8	11.9	14.3	11.9	.0	100.0
소득별	200만원미만	(224)	22.8	23.2	17.4	20.5	15.6	.4	100.0
	200~299만원	(459)	34.2	17.6	18.3	17.0	12.9	.0	100.0
	300~399만원	(489)	38.2	21.1	15.3	14.9	10.0	.4	100.0
	400만원 이상	(328)	43.6	22.3	12.5	11.0	10.7	.0	100.0
자원봉사활동별	있다	(413)	39.7	24.2	9.2	13.6	13.1	.2	100.0
	없다	(1087)	34.4	19.2	18.5	16.3	11.4	.2	100.0
투표여부별	투표했다	(755)	37.0	21.1	16.0	14.4	11.3	.3	100.0
	투표하지않았다	(745)	34.8	20.1	15.8	16.6	12.5	.1	100.0

※BASE : 전체

〈표26〉 선거운동의 자유를 확대하기 위해 개선되어야 할 선거법

응답내용		사례수	상시적인 선거 운동이 가능하도록 제도 개선	예비 후보자 선거운동 방법 확대	인터넷 등을 이용한 선거운동 방법 확대	피켓·어깨띠 등을 이용한 선거운동 방법 확대	무응답	계
전체		(1500)	42.9	33.8	18.1	4.9	.3	100.0
성별	남자	(744)	42.3	32.7	20.2	4.3	.5	100.0
	여자	(756)	43.5	34.9	16.0	5.6	.0	100.0
연령별	19 - 29세	(310)	33.5	30.0	31.0	4.8	.6	100.0
	30 - 39세	(343)	42.3	32.9	20.7	4.1	.0	100.0
	40 - 49세	(336)	41.4	37.2	17.3	4.2	.0	100.0
	50세 이상	(511)	50.1	34.4	9.0	6.1	.4	100.0
지역별	서울	(308)	35.7	38.0	22.4	3.9	.0	100.0
	부산	(108)	50.9	29.6	14.8	4.6	.0	100.0
	대구	(72)	34.7	37.5	19.4	8.3	.0	100.0
	인천	(77)	24.7	37.7	23.4	14.3	.0	100.0
	광주	(40)	45.0	47.5	7.5	.0	.0	100.0
	대전	(43)	65.1	23.3	7.0	4.7	.0	100.0
	울산	(31)	29.0	35.5	29.0	6.5	.0	100.0
	경기도	(318)	42.5	32.7	20.1	3.5	1.3	100.0
	강원	(43)	34.9	27.9	32.6	4.7	.0	100.0
	충북	(43)	46.5	37.2	14.0	2.3	.0	100.0
	충남	(61)	77.0	18.0	3.3	1.6	.0	100.0
	전북	(56)	37.5	32.1	14.3	16.1	.0	100.0
	전남	(110)	48.2	45.5	2.7	3.6	.0	100.0
	경북	(82)	47.6	28.0	18.3	6.1	.0	100.0
경남	(91)	50.5	24.2	22.0	3.3	.0	100.0	
제주	(17)	23.5	35.3	41.2	.0	.0	100.0	
권역별	서울	(308)	35.7	38.0	22.4	3.9	.0	100.0
	인천/경기	(395)	39.0	33.7	20.8	5.6	1.0	100.0
	대전/충남/충북	(147)	64.6	25.2	7.5	2.7	.0	100.0
	광주/전남/전북	(206)	44.7	42.2	6.8	6.3	.0	100.0
	대구/경북	(154)	41.6	32.5	18.8	7.1	.0	100.0
	부산/울산/경남	(230)	47.8	28.3	19.6	4.3	.0	100.0
강원/제주	(60)	31.7	30.0	35.0	3.3	.0	100.0	
지역크기별	광역시	(679)	38.9	36.1	19.4	5.6	.0	100.0
	중소도시	(661)	42.7	31.9	19.8	5.0	.6	100.0
	군지역	(160)	61.3	31.9	5.0	1.9	.0	100.0
학력별	중졸이하	(167)	51.5	32.9	6.6	9.0	.0	100.0
	고졸	(735)	45.3	35.6	14.8	3.9	.3	100.0
	대졸이상	(598)	37.6	31.8	25.3	5.0	.3	100.0
직업별	화이트칼라	(379)	42.2	33.8	17.2	6.6	.3	100.0
	블루칼라	(320)	44.1	34.7	18.1	2.5	.6	100.0
	자영업	(254)	46.9	33.5	15.0	4.7	.0	100.0
	농/림/수산업	(40)	75.0	22.5	2.5	.0	.0	100.0
	주부	(351)	38.2	38.5	16.5	6.8	.0	100.0
	학생	(114)	34.2	25.4	36.8	2.6	.9	100.0
	무직/기타	(42)	50.0	23.8	21.4	4.8	.0	100.0
소득별	200만원미만	(224)	53.6	27.2	13.4	5.8	.0	100.0
	200~299만원	(459)	43.4	35.3	16.1	4.8	.4	100.0
	300~399만원	(489)	39.3	35.0	20.2	5.1	.4	100.0
	400만원이상	(328)	40.5	34.5	20.7	4.3	.0	100.0
자원봉사활동별	있다	(413)	42.6	34.9	18.9	3.6	.0	100.0
	없다	(1087)	43.1	33.4	17.8	5.4	.4	100.0
투표여부별	투표했다	(755)	44.6	34.2	16.2	4.6	.4	100.0
	투표하지않았다	(745)	41.2	33.4	20.0	5.2	.1	100.0

※BASE : 전체

〈표27〉 선거관리위원회의 중점 해결과제

응답내용		사례수	각종 선거 사범에 대한 강력한 단속 및 처벌	유권자의 올바른 주권 행사를 위한 홍보활동	선거와 관련된 법과 제도의 개선방안 마련	후보자의 선거법 위반행위에 대한 예방활동	투표·개표 등 선거 사무의 공정한 관리	중립성 유지	계
전체		(1500)	29.3	27.3	25.0	12.5	5.9	.1	100.0
성별	남자	(744)	29.2	28.6	24.6	12.0	5.6	.0	100.0
	여자	(756)	29.5	25.9	25.4	13.0	6.1	.1	100.0
연령별	19 - 29세	(310)	28.1	25.2	26.8	13.5	6.1	.3	100.0
	30 - 39세	(343)	32.1	22.2	25.4	12.8	7.6	.0	100.0
	40 - 49세	(336)	28.9	33.3	21.1	11.6	5.1	.0	100.0
	50세 이상	(511)	28.6	28.0	26.2	12.1	5.1	.0	100.0
지역별	서울	(308)	24.4	30.2	25.3	12.3	7.8	.0	100.0
	부산	(108)	27.8	25.9	30.6	9.3	6.5	.0	100.0
	대구	(72)	38.9	22.2	25.0	9.7	4.2	.0	100.0
	인천	(77)	14.3	28.6	28.6	11.7	16.9	.0	100.0
	광주	(40)	10.0	10.0	60.0	12.5	7.5	.0	100.0
	대전	(43)	44.2	18.6	18.6	16.3	2.3	.0	100.0
	울산	(31)	22.6	12.9	45.2	12.9	6.5	.0	100.0
	경기도	(318)	33.0	31.8	21.4	10.4	3.1	.3	100.0
	강원	(43)	27.9	39.5	16.3	16.3	.0	.0	100.0
	충청	(43)	20.9	44.2	16.3	14.0	4.7	.0	100.0
	충전	(61)	34.4	23.0	21.3	18.0	3.3	.0	100.0
	전남	(56)	23.2	33.9	28.6	12.5	1.8	.0	100.0
	전북	(110)	30.9	14.5	28.2	16.4	10.0	.0	100.0
	경북	(82)	30.5	29.3	22.0	13.4	4.9	.0	100.0
제주	(91)	49.5	19.8	12.1	14.3	4.4	.0	100.0	
제주	(17)	11.8	35.3	41.2	5.9	5.9	.0	100.0	
권역별	서울	(308)	24.4	30.2	25.3	12.3	7.8	.0	100.0
	인천 / 경기	(395)	29.4	31.1	22.8	10.6	5.8	.3	100.0
	대전/충남/충북	(147)	33.3	27.9	19.0	16.3	3.4	.0	100.0
	광주/전남/전북	(206)	24.8	18.9	34.5	14.6	7.3	.0	100.0
	대구 / 경북	(154)	34.4	26.0	23.4	11.7	4.5	.0	100.0
	부산/울산/경남	(230)	35.7	21.7	25.2	11.7	5.7	.0	100.0
강원 / 제주	(60)	23.3	38.3	23.3	13.3	1.7	.0	100.0	
지역크기별	광역시	(679)	25.6	25.8	29.0	11.8	7.8	.0	100.0
	중소도시	(661)	32.8	30.0	21.6	12.0	3.5	.2	100.0
	군지역	(160)	30.6	22.5	21.9	17.5	7.5	.0	100.0
학력별	중졸 이하	(167)	22.8	30.5	19.2	20.4	7.2	.0	100.0
	고졸	(735)	30.9	25.7	27.5	11.0	4.9	.0	100.0
	대체이상	(598)	29.3	28.3	23.6	12.0	6.7	.2	100.0
직업별	화이트칼라	(379)	29.0	27.7	25.1	11.1	6.9	.3	100.0
	블루칼라	(320)	29.1	28.4	27.8	11.6	3.1	.0	100.0
	자영업	(254)	26.0	28.0	26.4	13.0	6.7	.0	100.0
	농/림/수산업	(40)	32.5	20.0	12.5	25.0	10.0	.0	100.0
	주부	(351)	32.2	25.4	22.8	12.5	7.1	.0	100.0
	학생	(114)	30.7	25.4	26.3	13.2	4.4	.0	100.0
	무직 / 기타	(42)	23.8	38.1	21.4	14.3	2.4	.0	100.0
소득별	200만원미만	(224)	33.0	24.6	21.9	16.1	4.5	.0	100.0
	200~299만원	(459)	29.2	29.2	25.5	9.8	6.3	.0	100.0
	300~399만원	(489)	27.0	28.2	26.6	12.3	5.9	.0	100.0
	400만원 이상	(328)	30.5	25.0	24.1	14.0	6.1	.3	100.0
자원봉사 활동별	있다	(413)	28.6	27.8	24.9	11.9	6.5	.2	100.0
	없다	(1087)	29.6	27.0	25.0	12.7	5.6	.0	100.0
투표여부별	투표했다	(755)	27.5	29.0	25.4	12.1	6.0	.0	100.0
	투표하지않았다	(745)	31.1	25.5	24.6	12.9	5.8	.1	100.0

※BASE : 전체

# 2

## 설문지

---

**제18대 국회의원선거 관련 유권자 인식조사**

ID				
----	--	--	--	--

안녕하십니까? 저희는 여론조사 전문기관인 (주)월드리서치입니다. 이번에 저희 연구소에  
서는 「중앙선거관리위원회」의 의뢰로 제 18대 국회의원선거 유권자 인식 조사를 실시하고  
있습니다. 본 조사의 모든 응답내용은 비밀이 보장되며, 옳고 그름이 있는 것이 아니므로 평소  
느끼시는 바를 솔직히 말씀해 주시면 정책수립시 소중히 활용하겠습니다. 감사합니다.

2008년 4월 (주)월드리서치 문의전화 : (02)583-5371 연구원 정나리

**SQ1. 응답자 현 거주지역**

- ① 서울    ② 부산    ③ 대구    ④ 인천    ⑤ 광주    ⑥ 대전    ⑦ 울산    ⑧ 경기  
⑨ 강원    ⑩ 충북    ⑪ 충남    ⑫ 전북    ⑬ 전남    ⑭ 경북    ⑮ 경남    ⑯ 제주

**SQ2. 시·군 구분**

- ① 광역시    ② 중소도시    ③ 군지역

**SQ3. ○○님의 '연세'는 선거일인 4월 9일 현재 만으로 어떻게 되십니까?**

(만 \_\_\_\_\_세)    ▶ 1989년 4월 10일 이후 출생자는 면접 중단

**SQ4. 성별 (※ 면접원 기재)**

- ① 남자    ② 여자

응답자	성 명		전화번호	—	—
	주 소				원표본, 대체표본
면접원	성 명				
	면접일시	2008년	월	일	시    분부터    시    분까지
검증원	성 명		검증결과		

**♣ 이번 제18대 국회의원선거의 투표참여에 관한 사항입니다.**

**01. ○○님께서 이번 선거에 얼마나 관심이 있으셨습니까?**

- ① 매우 많았다    ② 조금 있었다    ③ 별로 없었다    ④ 전혀 없었다

02. ○○님께서 이번 선거에 투표하셨습니다.

① 투표했다 ▶【문3으로】

② 투표하지 않았다 ▶【문8로】

03. (투표하신 분만) ○○님께서 찍을 후보자를 언제 결정하셨습니다?

투표당일	투표일 1~3일 전	투표일 1주일 전	투표일 2주일 전	투표일 3~4주일 전	투표일 1달이상 전
①	②	③	④	⑤	⑥

04. (투표하신 분만) ○○님께서 지역구 지지 후보자 선택시 어떤 점을 가장 많이 고려하셨습니다?

- ① 정책 · 공약                      ② 소속정당                      ③ 인물 · 능력
- ④ 도덕성                              ⑤ 정치경력                      ⑥ 개인적 연고(학연 · 지연 등)
- ⑦ 주위의 평가                      ⑧ 기타(구체적으로: \_\_\_\_\_)

05. (투표하신 분만) 지난 제17대 국회의원선거와 마찬가지로 이번 선거에서도 후보자와 정당에 각각 투표하는 '1인2표제'가 실시되었습니다. ○○님께서 비례대표를 뽑기 위한 지지 정당 결정 시 어떤 점을 가장 많이 고려하셨습니다?

- ① 비례대표 후보자의 인물 · 능력                      ② 정당의 정견 · 정책
- ③ 종전부터 선호하였던 정당                      ④ 지역적 지지기반을 가진 정당
- ⑤ 찍을 후보자와 같은 정당                      ⑥ 특정인물을 지지해서 만든 정당
- ⑦ 기타(구체적으로: \_\_\_\_\_)

06. (투표하신 분만) ○○님께서 지지 정당이나 후보자를 선택하는데 가장 도움이 되었던 것은 무엇이었습니다?

- ① TV대담 · 토론회 및 방송연설                      ② TV · 신문 등 언론매체의 보도
- ③ 가족 · 친구 · 이웃과의 대화                      ④ 선전벽보
- ⑤ 선관위 홈페이지(온라인 홍보섹션)                      ⑥ 전화 선거운동
- ⑦ 정당 · 후보자의 각종 홍보물                      ⑧ 정당 · 후보자의 인터넷 선거운동
- ⑨ 현수막                                  ⑩ 후보자 등의 거리연설 · 대담
- ⑪ 기타(구체적으로: \_\_\_\_\_)



07. (투표하신 분만) ○○님께서 이번 선거에서 지지 정당이나 후보자를 선택하는데 필요한 정보가 충분하셨습니다.

- ① 매우 충분했다
- ② 약간 충분한 편이었다
- ③ 약간 부족한 편이었다
- ④ 매우 부족했다
- ⑤ (임지 말 것)모르겠다

08. (투표하지 않으신 분만) ○○님께서 투표하지 않으신 이유는 무엇입니까?

- ① 개인적인 일/출근 등으로
- ② 기상악화 등 날씨가 좋지 않아서
- ③ 부재자신고 하는 것이 번거로워서
- ④ 상호비방·돈 선거 등 선거운동에 실망해서
- ⑤ 잦은 선거에 대한 피로감으로
- ⑥ 정치나 선거에 관심이 없어서
- ⑦ 정치인에 대한 불신 때문에
- ⑧ 주소지와 멀리 떨어져 생활하기 때문에
- ⑨ 찍고 싶은 후보자가 없어서
- ⑩ 투표를 해도 당락에 영향을 미치지 못해서
- ⑪ 투표를 해도 바뀌는 것이 없어서
- ⑫ 흥미를 끌만한 정책이나 이슈가 없어서
- ⑬ 기타(구체적으로: \_\_\_\_\_)

09. 이번 국회의원선거의 투표율이 역대 최저(46.1%)를 기록하여 '민주주의의 위기' · '대표성의 위기' 라는 우려의 목소리가 나오고 있습니다. ○○님께서 앞으로 투표참여를 높이기 위해 어떻게 해야 한다고 생각하십니까?

- ① 선거기간 중 바쁜 사람은 사전에 투표할 수 있도록 제도 개선
- ② 어디서나 투표할 수 있는 전자투표 등 투표방법 개선
- ③ 투표 안한 사람에게 벌금 등 패널티 적용
- ④ 투표한 사람에게 혜택 등 인센티브 확대
- ⑤ 투표소, 부재자 투표소 확대 설치
- ⑥ 회사 등의 적극적인 투표시간 보장
- ⑦ 기타(구체적으로: \_\_\_\_\_)





**13-2.** (문13에서 ④, ⑤ 응답인 경우만) ○○님께서 이번 선거가 깨끗하지 못하다고 평가하셨는데, 그 이유는 무엇이라고 생각하십니까? 중요하다고 생각하시는 두 가지를 순서대로 말씀해 주십시오.

(1순위: \_\_\_\_\_ 2순위: \_\_\_\_\_)

- ① 검찰·경찰의 선거사범에 대한 소극적이고 편파적인 단속·처리 때문에
- ② 공직자들의 선거개입 때문에
- ③ 선거관리위원회의 소극적인 홍보 및 감시·단속활동 때문에
- ④ 언론기관의 불공정한 보도 때문에
- ⑤ 유권자들의 금품·향응 요구행위 때문에
- ⑥ 정당·후보자의 금품·향응제공 때문에
- ⑦ 정당·후보자의 상호비방·흑색선전 때문에
- ⑧ 후보자 팬클럽, 산악회 등 사조직 개입 때문에
- ⑨ 기타(구체적으로: \_\_\_\_\_)

**14.** ○○님께서 이번 선거에서 정당·후보자들이 선거법을 어느 정도 지켰다고 생각하십니까?

- ① 매우 잘 지켰다
- ② 대체로 잘 지켰다
- ③ 별로 지키지 않았다
- ④ 전혀 지키지 않았다
- ⑤ (읽지 말 것)모르겠다

**15.** ○○님께서 이번 선거에서 다음(문15-1 아래의 응답표)과 같은 일들을 직접 경험하거나 본적이 있습니까? 각 불법선거운동 유형별로 아래의 응답표에 모두 말씀해 주십시오.

- ① 있다 ▶【문15-1로】
- ② 없다 ▶【문16로】

**15-1.** (문15에서 ① 응답인 경우만) 그렇다면, ○○님께서 이번 선거와 관련하여 불법선거운동을 직접 경험하거나 목격하셨을 때 어떻게 하셨습니까? 직접 경험하거나 목격하신 불법선거운동 유형별로 아래 응답표에 모두 말씀해 주십시오.

- ① 경찰·검찰에 신고
- ② 선거관리위원회에 신고
- ③ 시민·사회단체에 신고
- ④ 항의 및 제지
- ⑤ 모른 체했다
- ⑥ (읽지 말 것)모르겠다

불 법 선 거 운 동 유 형	문15 경험 여부	문15-1 경험시 반응
1) 후보자간 인신공격·비방·흑색선전 행위		
2) 팬클럽, 산악회, 포럼 등 사조직의 선거운동 관여행위		
3) 향우회, 동창회, 종친회, 종교단체 등에서 누구를 찍어주자고하는 행위		
4) 돈을 받고 정당과 선거행사에 참여하는 일		
5) 돈봉투·선물·선심관광·음식물 등을 주고받는 행위		
6) 공무원, 통·리·반장의 선거운동 행위		

16. ○○님께서 앞으로 깨끗한 선거를 하기 위해서 가장 필요한 것은 무엇이라고 생각하십니까?

- ① 선거관리위원회가 공명선거에 대한 홍보를 보다 적극적으로 해야 한다
- ② 언론기관·사회단체 등이 올바른 여론조성에 앞장서야 한다
- ③ 위법행위를 하는 후보자에게는 투표하지 않아야 한다
- ④ 정당·후보자·선거운동원들이 선거법을 준수해야 한다
- ⑤ 정부가 선거사범에 대해 강력한 단속·처벌을 해야 한다
- ⑥ 기타(구체적으로: \_\_\_\_\_)

17. ○○님께서 이번 선거와 관련하여 선거관리위원회가 적발하거나 국민들이 신고·제보한 선거법 위반행위에 대하여 얼마나 공정하게 처리하였다고 생각하십니까?

- ① 매우 공정하게 처리됐다
- ② 어느 정도 공정하게 처리됐다
- ③ 별로 공정하게 처리되지 않았다
- ④ 전혀 공정하게 처리되지 않았다
- ⑤ (읽지 말 것)모르겠다

18. ○○님께서 이번 선거에서 언론이 얼마나 공정하게 보도했다고 생각하십니까?

- ① 매우 공정했다
- ② 대체로 공정했다
- ③ 별로 공정하지 못했다
- ④ 전혀 공정하지 못했다
- ⑤ (읽지 말 것)모르겠다

♣ 다음은 깨끗한 정치풍토 조성에 관한 사항입니다.

19. ○○님께서는 돈 안쓰는 깨끗한 선거풍토를 조성하기 위하여 정치인이 유권자에게 축·조의금, 찬조금, 금품·음식물 등을 제공하는 것을 상시적으로 제한하는 제도를 알고 계십니까?

- ① 알고 있다
- ② 모른다

20. 선거범죄 신고자에게는 최고 5억원의 포상금을 지급하고, 금품·음식물 등을 받은 자에게는 받은 금품·음식물 가액의 최고 50배에 상당하는 금액의 과태료를 부과하는 제도가 있습니다. ○○님께서는 이러한 제도에 대해 알고 계십니까?

- ① 알고 있다
- ② 모른다

21. ○○님께서는 이번 국회의원선거와 관련해서 정당이나 후보자측이 기업으로부터 불법 정치자금(비자금)을 받았을 것이라고 생각하십니까?

- ① 반드시 그런 일이 있었을 것이다.
- ② 아마 그런 일이 있었을 것이다.
- ③ 아마 그런 일이 없었을 것이다
- ④ 절대 그런 일이 없었을 것이다
- ⑤ (읽지 말 것)모르겠다

22. 현행법상 회사나 단체는 정치후원금을 기부할 수 없습니다. 반면 개인이 정치후원금을 기부하면 10만 원까지 세액공제를 받을 수 있습니다. 그렇다면, ○○님께서는 지지하는 정치인에게 정치후원금을 기부하거나 선거관리위원회에 정치후원금을 기탁할 의향이 있으십니까?

- |         |            |           |
|---------|------------|-----------|
| ① 많이 있다 | ② 어느 정도 있다 | ▶【문22-1로】 |
| ③ 별로 없다 | ④ 전혀 없다    | ▶【문22-2로】 |
- ⑤ (읽지 말 것)모르겠다

22-1. (문22에서 ①, ② 응답인 경우만) 그럼 ○○님께서 정치후원금을 기부할 의향을 가지게 된 이유는 무엇입니까?

- ① 세액공제 혜택이 있기 때문에
- ② 우리나라 정치발전을 희망하기 때문에
- ③ 정당의 당원이나 후원회 회원이기 때문에
- ④ 정치부패를 근절하기 위해서
- ⑤ 기타(구체적으로: \_\_\_\_\_)

22-2. (문22에서 ③, ④ 응답인 경우만) 그럼 ○○님께서 정치후원금을 기부하고 싶지 않은 이유는 무엇입니까?

- ① 가계의 경제부담 때문에
- ② 기부를 해도 정치자금 관행이 개선될 것 같지 않아서
- ③ 기부절차나 방법이 복잡한 것 같아서
- ④ 기부할 만한 정치인이 없어서
- ⑤ 정치자금이 부족하지 않을 것 같아서
- ⑥ 정치자금이 아닌 다른 용도로 쓰일까봐
- ⑦ 기타(구체적으로: \_\_\_\_\_ )

♣ 다음은 선거제도 개선 등에 관한 사항입니다.

23. (투표하신 분만) 이번 선거에서는 투표 참여를 촉진하기 위해 투표를 마친 선거인에게 국공립 유료시설의 이용요금을 면제·할인해 주는 「투표참여자 우대제도」를 도입하였습니다. ○○님께서 이러한 제도가 효과가 있었다고 생각하십니까?

- ① 효과가 있었다 ▶【문24로】
- ② 효과가 없었다 ▶【문23-1로】

23-1. (문23에서 ② 응답인 경우만) 그러면 ○○님께서 어떤 방법의 「투표참여자 우대제도」가 실효성이 있을 것이라고 생각하십니까?

- ① 복권식 추첨제도 시행
- ② 주유할인권 등 제공
- ③ 추첨을 통한 경품 제공
- ④ 현행유지(국공립유료시설 면제·할인)
- ⑤ 기타(구체적으로: \_\_\_\_\_ )

24. ○○님께서 벌금·과태료를 부과하는 의무투표제(패널티제)와 할인·면제 등의 혜택을 주는 우대제도(인센티브제) 중 어느 것이 투표율을 올리는데 더 효과적이라고 보십니까?

- ① 의무투표제(패널티제)
- ② 우대제도(인센티브제)
- ③ 둘 다 효과가 없다

25. ○○님께서서는 현행 선거법 중 깨끗한 선거 실현을 위하여 가장 시급하게 개선되어야 할 것은 무엇이라고 생각하십니까?

- ① 관권선거 근절을 위한 공무원의 선거관여
- ② 금품·음식물 제공 등 돈 선거
- ③ 비방·흑색선전 등 네거티브 선거운동
- ④ 사조직 등 조직을 이용한 선거운동
- ⑤ 지연·학연·혈연 등 연고주의
- ⑥ 기타(구체적으로: \_\_\_\_\_)

26. ○○님께서서는 현행 선거법 중 선거운동의 자유를 확대하기 위하여 가장 시급하게 필요한 것은 무엇이라고 생각하십니까?

- ① 상시적인 선거운동이 가능하도록 제도 개선
- ② 예비후보자 선거운동 방법 확대
- ③ 인터넷 등을 이용한 선거운동 방법 확대
- ④ 피켓·어깨띠 등을 이용한 선거운동 방법 확대
- ⑤ 기타(구체적으로: \_\_\_\_\_)

27. ○○님께서서는 향후 「선거관리위원회」가 가장 중점적으로 해결해 나가야 할 일은 무엇이라고 생각하십니까?

- ① 각종 선거사범에 대한 강력한 단속 및 처벌
- ② 선거와 관련된 법과 제도의 개선방안 마련
- ③ 유권자의 올바른 주권행사를 위한 홍보활동
- ④ 투표·개표 등 선거사무의 공정한 관리
- ⑤ 후보자의 선거법 위반행위에 대한 예방활동
- ⑥ 기타(구체적으로: \_\_\_\_\_)



♣ 다음은 통계처리를 위해 개인적인 사항 몇 가지만 더 여쭙겠습니다.

**DQ1.** ○○님의 최종학력은 어떻게 되십니까?

- ① 중졸 이하                      ② 고졸                              ③ 대재 이상

**DQ2.** ○○님을 포함한 ○○님 닥의 월평균 가구소득은 얼마나 되십니까? 정기적인 수입과 함께 상여금이나 부수입 등은 12개월로 나누어 합산하여 말씀해 주십시오.

- ① 99만원 이하                      ② 100~199만원  
③ 200~299만원                      ④ 300~399만원  
⑤ 400~499만원                      ⑥ 500만원 이상

**DQ3.** ○○님께서 현재 어떤 일에 종사하고 계십니까?

- ① 전문/자유직                      ② 사무/기술직                      ③ 경영/관리직  
④ 판매/서비스직                      ⑤ 일용/작업직                      ⑥ 생산/운수직  
⑦ (전업)주부                      ⑧ 대학(원)생                      ⑨ 자영업  
⑩ 무직                                  ⑪ 농림축수산업                      ⑫ 기타(구체적으로: \_\_\_\_\_)

**DQ4.** ○○님께서 사회복지시설 등을 대상으로 기부금을 내거나 자원봉사활동을 해보신 경험이 있으십니까?

- ① 있다                                      ② 없다

♠ 응답해 주셔서 대단히 감사합니다 ♠

# 3

## 조사설문 보조자료

-보기카드-



# 제18대 국회의원선거 유권자 인식조사 보기카드

2008. 4.



# 목 차



TV, 영화관 광고(원더걸스 편)

라디오 광고(원더걸스 편)

신문 광고

지하철, 버스 광고

현수막, 선전탑, 육교현판, 전광판 광고

포스터, 홍보책자

인터넷 홍보

유·무선 전화 홍보

거리·방문 캠페인

보기카드 - [투표의 즐거움을 누리세요~]



## 보기카드 - [TV, 영화관 광고] 공명선거 원더걸스 편

①



②



③



④



## 보기카드 - [TV, 영화관 광고]

⑤



⑥



⑦



⑧

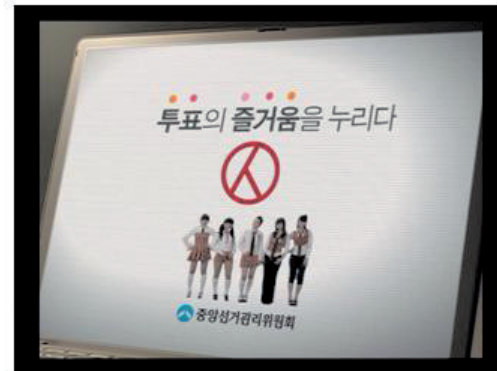

# 보기카드 - [TV, 영화관 광고]

## 투표참여 원더걸스 편

①



②



③



④





## 보기카드 - [TV, 영화관 광고]

⑤



⑥



⑦



⑧

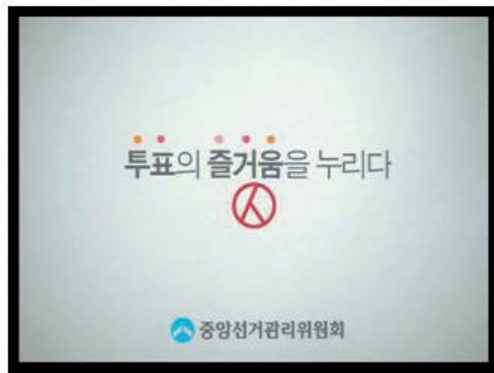

## 보기카드 - [라디오 광고]

### 공명선거 원더걸스 편

**원더걸스 노래 :** 주고 받는 선거는 싫어요  
공명선거 함께 해요  
비방하면 안돼요  
밝은 내일 만들어요

**원더걸스 멘트 :** 4월 9일 국회의원선거  
깨끗한 선거가 즐거운 대한민국을 만듭니다  
투표의 즐거움을 누리세요

**성 우 멘트 :** 중앙선거관리위원회

### 투표참여 원더걸스 편

**원더걸스 노래 :** 4월 9일 즐거운 대한민국  
즐겁게 투표해요 즐거운 코리아  
신나게 투표해요 신나는 코리아

**원더걸스 멘트 :** 4월 9일 국회의원선거  
4월 9일은 축제의 날  
나의 선택이 대한민국을 즐겁게 합니다  
투표의 즐거움을 누리세요

**성 우 멘트 :** 중앙선거관리위원회

## 보기카드 - [신문 광고]

**4월 9일 국회의원선거**

# 투표의 즐거움을 누리세요!

■ **만 19세 이상** (80, 4, 10 이전 출생) 투표하세요

**투표 시간 : 오전 6시 ~ 오후 6시**

지역별 : 신문읍 (사당초, 신문초, 신문중) 등 25개 읍면리별 17개 시외 투표소 (총 26개)

■ **정책과 공약을 꼼꼼히 따져보고 투표하세요**

- 후보자의 집값, 물, 세, 소득, 복지금까지 구제하고 싶은 기능인지 꼼꼼히 따져보고 선택하세요
- 국회의원선거 온라인홍보대전 <http://www.nec.gov.kr>에서 쉽고 알찬 선거정보를 확인하세요

■ **1인 2표 후보자에 한표, 정당에 한표**

후보 투표용지는 지역에서 출마한 후보자의 한 표  
연두색 투표용지는 비례대표국회의원을 뽑기 위해 '정당'에 한 표

■ **'투표확인증' 꼭 받아주세요**

**투표하고! 재검도 받고!**

4월 9일 투표하신 모든 분께 국·공립시설 이용시 연회 또는 200원 이하의 할인혜택 받을 수 있는 '투표확인증'을 드립니다

\* 자세한 이용가능시설은 중앙선거관리위원회 홈페이지 <http://www.nec.gov.kr>에서 꼭 확인하세요

공명선거 홍보대사 **원더걸스**

NAVER [18대 국회의원선거](#)

중앙선거관리위원회  
선거민원  
전화 1588-3939

**4월 9일 국회의원선거**

# 투표의 즐거움을 누리세요!

■ **만 19세 이상** (80, 4, 10 이전 출생) 투표하세요

**투표 시간 : 오전 6시 ~ 오후 6시**

지역별 : 신문읍 (사당초, 신문초, 신문중) 등 25개 읍면리별 17개 시외 투표소 (총 26개)

■ **정책과 공약을 꼼꼼히 따져보고 투표하세요**

- 후보자의 집값, 물, 세, 소득, 복지금까지 구제하고 싶은 기능인지 꼼꼼히 따져보고 선택하세요
- 국회의원선거 온라인홍보대전 <http://www.nec.gov.kr>에서 쉽고 알찬 선거정보를 확인하세요

■ **1인 2표 후보자에 한표, 정당에 한표**

후보 투표용지는 지역에서 출마한 후보자의 한 표  
연두색 투표용지는 비례대표국회의원을 뽑기 위해 '정당'에 한 표

■ **'투표확인증' 꼭 받아주세요**

**투표하고! 재검도 받고!**

4월 9일 투표하신 모든 분께 국·공립시설 이용시 연회 또는 200원 이하의 할인혜택 받을 수 있는 '투표확인증'을 드립니다

\* 자세한 이용가능시설은 중앙선거관리위원회 홈페이지 <http://www.nec.gov.kr>에서 꼭 확인하세요

공명선거 홍보대사 **원더걸스**

NAVER [18대 국회의원선거](#)

중앙선거관리위원회  
선거민원  
전화 1588-3939

# 보기카드 - [신문 광고]

**4월 9일 국회의원선거**

## 투표의 즐거움을 누리세요

- **만 19세 이상** (89. 4. 10 이전 출생) 투표하세요  
 투표시간 : 오전 6시 ~ 오후 6시  
 자치단체 : 신분증 (주민등록증, 운전면허증 등 관공서·공공기관이 발행한 사진이 부착된 신분증)
- **1인 2표 후보자에 한 표, 정당에 한 표**  
 원서 투표용지는 지역에서 출마한 '후보자'에 한 표  
 연두색 투표용지는 비례대표국회의원을 뽑기 위해 '정당'에 한 표
- **정책과 공약을 꼼꼼히 따져보고 투표하세요**  
 • 후보자와 정당의 미니메트로 정책공약이 구체적이며 실현 가능한지  
 꼼꼼히 따져보고 선택하세요  
 • 국회의원선거 온라인정보색션 (<http://epol.nec.go.kr>)에서 알고 싶은  
 선거정보를 확인하세요
- **'투표확인증' 꼭 받아가세요**

**투표하고! 혜택도 받고!**

4월 9일 투표하신 모든 분께 국·공립시설 이용시 면제 또는 2,000원 이하의 할인혜택을 받을 수 있는 '투표확인증'을 드립니다

■ 자세한 이용가능시설은 중앙선거관리위원회 홈페이지 (<http://www.nec.go.kr>)에서 꼭 확인하세요

공명선거 홍보대사  
**원더걸스**

**NAVER**

18대 국회의원선거

**○○○선거관리위원회**

선거민원행위  
신고 전화 **1588-3939**

제3차 유권자 의식조사

## 보기카드 - [지하철·버스 광고]



지하철 단행본고 (외경 : 1030m X 25,50m), (내경 : 1030m X 230m)



# 보기카드 - [지하철 · 버스 광고]

OOO선거관리위원회

## 4월 9일 국회의원선거

### 투표의 즐거움을 누리세요

- 만 19세 이상 (89. 4. 10 이전 출생) 투표하세요  
투표 시간 : 오전 6시~오후 6시  
지정장 : 신문준 (이인용복음, 윤인영복음 등 시외의 부속 신문준)
- 1인 2표 후보자에 한 표, 정당에 한 표  
한 표 투표용지는 자계에서 출마한 후보자의 한 표  
한 표 투표용지는 이밖에도 국회의원을 뽑기 위해 '정당'에 한 표
- 정책과 공약을 꼼꼼히 따져보고 투표하세요  
후보자와 정당의 매니페스토 정책공약이 구체적이며 실현 가능한지  
꼼꼼히 따져보고 선택하세요

공명선거 홍보대사  
원더걸스

OOO선거관리위원회

## 4월 9일 국회의원선거

### 투표의 즐거움을 누리세요

- 만 19세 이상 (89. 4. 10 이전 출생) 투표하세요  
투표 시간 : 오전 6시~오후 6시  
지정장 : 신문준 (이인용복음, 윤인영복음 등 시외의 부속 신문준)
- 1인 2표 후보자에 한 표, 정당에 한 표  
한 표 투표용지는 자계에서 출마한 후보자의 한 표  
한 표 투표용지는 이밖에도 국회의원을 뽑기 위해 '정당'에 한 표
- 정책과 공약을 꼼꼼히 따져보고 투표하세요  
후보자와 정당의 매니페스토 정책공약이 구체적이며 실현 가능한지  
꼼꼼히 따져보고 선택하세요

공명선거 홍보대사  
구동연

OOO선거관리위원회  
문의 전화 1588-3939

제3차 유권자 인식조사

## 보기카드 - [현수막 · 육교연판]



## 보기카드 - [선전탑]





## 보기카드 - [포스터]



## 보기카드 - [포스터]

**4월 9일 국회의원선거**  
**투표의 즐거움을 누리세요**

- 만 19세 이상 (89. 4. 10 이전 출생) 투표하세요  
 투표시간 : 오전 6시~오후 6시  
 지참물 : 신분증 (주민등록증, 운전면허증 등 사진이 부착된 신분증)
- 1인 2표 후보자에 한 표, 정당에 한 표  
 원세 투표용지는 지역에서 출마한 '후보자'에 한 표  
 연두색 투표용지는 비례대표 국회의원을 뽑기 위해 '정당'에 한 표
- 정책과 공약을 꼼꼼히 따져보고 투표하세요  
 후보자와 정당의 매니페스토 정책공약이 구체적이며 실현 가능한지  
 꼼꼼히 따져보고 선택하세요

NAVER 18대 국회의원선거

중앙선거관리위원회  
 선거 위반행위 신고 전화 1588-3939

제3차 유권자 의식조사

## 보기카드 - [홍보책자]



**4월 9일, 만 19세 이상 투표하세요**  
(89, 4, 10 이전 출생)

**【이것만은 꼭 기억하세요!】**

- ▷ 투표시간: 오전 6시 ~ 오후 6시
- ▷ 지참물: 주민등록증, 운전면허증 등 권공서-공공기관이 발행한 사진이 부착된 신분증
- ▷ 1인 2표 후보자에 한 표, 정당에 한 표  
 한서 투표용지는 지역에서 출마한 '후보자'에게 한 표  
 연두색 투표용지는 비례대표국회의원을 뽑기 위해 '정당'에 한 표



내가 알고 싶은 선거정보,  
온라인 **홍보섹션**에 가면 **多** 있다

**투표의 즐거움** - 국회의원선거 온라인홍보섹션 <http://epol.ncc.go.kr/>

**【온라인 홍보섹션에는 어떤 정보가 있나요?】**

- ▷ 후보자정보, 주요선거일정, 기타 선거정보 등
- ▷ 국선 TV-CF, 포스터, 광명선거 예나게다선, 투표절차 안내 등 다양한 홍보물 소개
- ▷ 유권자의 후보자간의 선거구별 커뮤니케이션 공간 및 자유토론실
- ▷ 국민참여 UCC공모전, 광명선거 투표 디펜드 등 온 국민이 참여할 수 있는 다양한 이벤트 실시

**【UCC 공모전 및 후보자에게 바란다 등 다양한 이벤트 등에 참여하세요!】**  
 UCC공모전: 누구나 400원 이내로 50초 이내 광명선거 후보자간 투표토론실  
 국민 참여 디펜드: 예비선거를 대비하여 실시되는 토론회입니다.



아직도 **금품**을 받는 유권자가 있습니까?

작은 성의라면서, 어느 후보자가 주는 것이라면서, 잘못 부딪 갖지 말라면서 내민 돈 봉투, 선물과 음식물 등... 당선이 무효되고 50배의 과태료를 물어야 할 일이 발생합니다. 더욱이 불법자까지 된다면 참으로 가슴 아픈 일입니다. 선거를 오염시키는 검은 유혹 - 즉시 신고합시다.



# 보기카드 - [인터넷 홍보-홈페이지]

4월 9일! 즐거운 대한민국!

1인 2표 ~ 후보자에 권요, 당원에 합류

**4월 9일 국회의원선거 투표안내**

- 투표시간 : 오전 6시 ~ 오후 6시
- 지참물 : 주민등록증, 운전면허증, 학생증 등 관공서-공공기관에 발행한 사진이 부착된 신분증출시
- 투표방법 : 1인 2표 "동원자계할 표, 전선·대량 표"  
\* 지각공무원출시와 비례대표후보출시를 위한 **당원**은 유능 순서가 각각 다를 수 있으므로 꼭 확인하고 투표하시기 바랍니다.
- 투표장소 : 투표안내문에 기재된 장소 [SEARCH] 투표소 상세하기
- 투표참여자 우대 :  
\* 유류종류에 따른 선거인에게는 전국 어디서나 국·공립 도서관에서 이용권을 면제 받거나 200원 이내에서 할인 받을 수 있는 **투표확인증**을 드립니다.

**투표안내** 상세내용보기 >>>

선거관개업  
의뢰

선거법  
위반행위  
신고

선거후보자  
명보

정책·공약  
정보

중앙선거관리위원회

SKIP INTRO >>> 홈페이지 바로가기

제3차 유권자 인식조사

HOME | LOGIN | SITEMAP | 언어 | 청소년 | 안내 | ENGLISH

중앙선거관리위원회

통합정보시스템

참여광장

정보광장

일일광장

소개광장

통합검색 < C > 위원회검색 < > 검색 < > 상세검색 < > 검색도움말

보도자료

공지사항

보도영상

위원회공보

[2008/04/09] 인터넷심의회, 선거가 막막한 시점의...

[2008/04/09] 선거일 후 당선 낙선에 대한 담론 금지

[2008/04/09] 선거일인 4월 9일에는 일체의 선거운...

[2008/04/09] 고현철 중앙선거관리위원회 위원장의...

[2008/04/07] 대통령의 은평 뉴타운 개발현장 방문 ...

Popup Zone

'선거 UCC'  
이것만큼 꼭 알아주세요.

UCC에 선거법위반 내용은 포함할수 없는 내용으로 한정합니다.

'선거 UCC' 운용기준 자세히 보기 >>>

01 시의정예산(안)을위한  
음성투표안내문

02

03 선거관개업의뢰

04

05 과태료 부과제도

선거법위반  
신고센터  
1599-3030

정치후원금

cyber 전자투표체현권

전체메뉴조회

바로가기서비스

• 홍보광장

• 가리급기부센터

• 정당정책비교프로그램

• 선거정보센터

• 전자선거추진협의회

• 인터넷선거제도심의회위원회

• 선거법승표론위원회

• 선거연수원

선거정보 바로가기

역대선거정보

제17대 대통령선거정보

제4회 지방선거정보

제18대 국회의원선거

선거법  
예외일기

투표  
결과안내문

투·개표  
현황보기

투표  
확인증

4월9일  
투표장소

사도 선거관리위원회 < > < > < > < >

위원회관문사이트 < > < > < > < >

외국선거관리사이트 < > < > < > < >

# 보기카드 - [인터넷 홍보-온라인 홍보섹션]



# 보기카드 - [인터넷]

## ① 공명이 미니홈피



## ② e-mail



제3차 유권자 인식조사

## 보기카드 - [유 · 무선 전화 홍보]

### 원더걸스-통화연결음

#### <통화연결음-1>

**원더걸스 노래** : 주고 받는 선거는 싫어요  
공명선거 함께 해요  
비방하면 안돼요  
밝은 내일 만들어요

**원더걸스 멘트** : 4월 9일 국회의원선거  
깨끗한 선거가 즐거운 대한민국을 만듭니다  
투표의 즐거움을 누리세요

#### <통화연결음-2>

**원더걸스 노래** : 4월 9일 즐거운 대한민국  
즐겁게 투표해요 즐거운 코리아  
신나게 투표해요 신나는 코리아

**원더걸스 멘트** : 4월 9일 국회의원선거  
4월 9일은 축제의 날  
나의 선택이 대한민국을 즐겁게 합니다  
투표의 즐거움을 누리세요

### 문자 메시지



4월 9일(수)은 국회의  
원선거일입니다. 투표  
하시고 <투표확인증>을  
꼭 받아주세요.  
-중앙선거관리위원회-

## 보기카드 - [거리·방문 캠페인]

①



②





제18대 국회의원선거(2008. 4. 9)에 관한

# 유권자 의식조사

2008년 6월 인쇄

2008년 6월 발행

판권  
소유

발행처 : 중앙선거관리위원회

인쇄 : 전광인쇄정보(주)

(02)2659-7877

<비매품>